

附 属 明 细 书

1 固定資産の取得及び処分並びに減価償却費及び減損損失の明細

(単位:円)

資産の種類	期首残高	当期増加額	当期減少額	期末残高	減価償却累計額		減損損失累計額		差引当期末残高	摘要	
					当期償却額	当期償却額	当期損益内	当期損益外			
有形固定資産 (償却費損益内)	建物	316,752,980	9,030,000	0	325,782,980	54,862,179	10,113,559	-	-	-	270,920,801
	車両運搬具	26,548,507	4,171,104	4,892,424	25,827,187	11,184,181	2,400,558	-	-	-	14,643,006
	工具器具備品	199,101,792	35,627,712	5,965,254	228,764,250	118,067,758	33,559,703	-	-	-	110,696,492
	計	542,403,279	48,828,816	10,857,678	580,374,417	184,114,118	46,073,820	-	-	-	396,260,299
非償却資産	土地	372,697,615	0	0	372,697,615	-	-	-	-	-	372,697,615
有形固定資産合計	建物	316,752,980	9,030,000	0	325,782,980	54,862,179	10,113,559	-	-	-	270,920,801
	車両運搬具	26,548,507	4,171,104	4,892,424	25,827,187	11,184,181	2,400,558	-	-	-	14,643,006
	工具器具備品	199,101,792	35,627,712	5,965,254	228,764,250	118,067,758	33,559,703	-	-	-	110,696,492
	土地	372,697,615	0	0	372,697,615	-	-	-	-	-	372,697,615
計	915,100,894	48,828,816	10,857,678	953,072,032	184,114,118	46,073,820	-	-	-	768,957,914	
無形固定資産	電話加入権	2,058,100	0	0	2,058,100	-	-	-	-	-	-
	計	2,058,100	0	0	2,058,100	-	-	-	-	-	-
投資その他の資産	投資有価証券	101,158,260,090	7,119,278,618	8,863,011,927	99,414,526,781	-	-	-	-	-	-
	関係会社株式	8,646,626,627	0	500,000,000	8,146,626,627	-	-	-	-	-	-
	投資評価引当金(△)	△ 289,450,749	△ 371,069,902	△ 289,450,749	△ 371,069,902	-	-	-	-	-	-
	破産更生債権等	184,593,636	0	954,308	183,639,328	-	-	-	-	-	-
	貸倒引当金(△)	△ 184,593,636	0	△ 954,308	△ 183,639,328	-	-	-	-	-	-
	敷金保証金	94,307,923	700,319	4,480,335	90,527,907	-	-	-	-	-	-
	自動車リサイクル預託料	29,600	0	0	29,600	-	-	-	-	-	-
計	109,609,773,491	6,748,909,035	9,078,041,513	107,280,641,013	-	-	-	-	-	-	

2 たな卸資産の明細

(単位:円)

種類	期首残高	当期増加額		当期減少額		期末残高	摘要
		当期購入・製造・振替	その他	払出・振替	その他		
バター	133,561,792	6,076,584,303	0	6,210,146,095	0	0	
計	133,561,792	6,076,584,303	0	6,210,146,095	0	0	

3 有価証券の明細

(1) 流動資産として計上された有価証券

(単位:円)

	種類及び銘柄	取得価額	券面総額	貸借対照表計上額	当期費用に含まれた評価差額	摘要
満期保有目的債券	東京都公募公債第548回	198,500,000	200,000,000	199,990,147	0	野菜勘定
	愛知県平成11年度第1回公債	780,000,000	780,000,000	780,000,000	0	〃
	愛知県平成11年度第1回公債	100,000,000	100,000,000	100,000,000	0	〃
	宮城県平成10年度第2回1号公債	1,494,504,000	1,496,000,000	1,495,979,848	0	〃
	宮城県平成10年度第2回1号公債	699,300,000	700,000,000	699,990,568	0	〃
	東京都公募公債第552回	398,600,000	400,000,000	399,943,752	0	〃
	東京都公募公債第553回	397,800,000	400,000,000	399,892,858	0	〃
	東京都公募公債第554回	199,800,000	200,000,000	199,988,729	0	〃
	東京都公募公債第554回	99,900,000	100,000,000	99,994,362	0	〃
	東京都公募公債第554回	99,900,000	100,000,000	99,994,362	0	〃
	東京都公募公債第555回	399,200,000	400,000,000	399,947,758	0	〃
	東京都公募公債第556回	399,600,000	400,000,000	399,970,590	0	〃
	東京都公募公債第557回	399,600,000	400,000,000	399,967,140	0	〃
	東京都公募公債第559回	398,400,000	400,000,000	399,843,101	0	〃
	神奈川県第15回5年公募公債	199,800,000	200,000,000	199,960,042	0	〃
	神奈川県第15回5年公募公債	199,800,000	200,000,000	199,960,042	0	〃
	愛知県平成11年度第1回公債	340,000,000	340,000,000	340,000,000	0	〃
	政府保証第775回公営企業債券	199,500,000	200,000,000	199,996,167	0	〃
	政府保証第775回公営企業債券	199,500,000	200,000,000	199,996,167	0	〃
	第2回学生支援機構債券	300,000,000	300,000,000	300,000,000	0	〃
	第2号103回特別本州四国連絡橋公団債券	322,558,470	351,000,000	347,659,309	0	〃
	第567回あおぞら債券	300,000,000	300,000,000	300,000,000	0	〃
	第84号商工債券(3年)	100,000,000	100,000,000	100,000,000	0	〃
	北陸電力株式会社第251回社債	98,096,000	100,000,000	99,957,187	0	〃
東京電力株式会社第500回社債	499,810,000	500,000,000	499,979,798	0	〃	
	計	8,824,168,470	8,867,000,000	8,863,011,927	0	
貸借対照表計上額合計				8,863,011,927		

(2) 投資その他の資産として計上された有価証券

(単位:円)

	種類及び銘柄	取得価額	券面総額	貸借対照表計上額	当期費用に含まれた評価差額	摘要
満期保有目的債券	利付国庫債券(10年)第237回	898,461,000	900,000,000	899,400,853	0	畜産勘定
	利付国庫債券(10年)第237回	799,176,000	800,000,000	799,679,208	0	〃
	利付国庫債券(10年)第239回	2,387,635,200	2,410,000,000	2,401,009,775	0	〃
	利付国庫債券(10年)第254回	299,124,000	300,000,000	299,585,344	0	〃
	利付国庫債券(10年)第254回	299,124,000	300,000,000	299,585,344	0	〃
	利付国庫債券(10年)第257回	599,220,000	600,000,000	599,621,942	0	〃
	利付国庫債券(10年)第258回	298,284,000	300,000,000	299,146,931	0	〃
	利付国庫債券(10年)第258回	298,284,000	300,000,000	299,146,931	0	〃
	利付国庫債券(10年)第259回	598,446,000	600,000,000	599,221,282	0	〃
	利付国庫債券(10年)第260回	299,352,000	300,000,000	299,661,625	0	〃
	利付国庫債券(10年)第260回	299,352,000	300,000,000	299,661,625	0	〃
	利付国庫債券(10年)第260回	299,352,000	300,000,000	299,661,625	0	〃
	利付国庫債券(10年)第261回	999,160,000	1,000,000,000	999,557,122	0	〃
	利付国庫債券(10年)第263回	999,350,000	1,000,000,000	999,644,207	0	〃
	利付国庫債券(10年)第272回	1,000,000,000	1,000,000,000	1,000,000,000	0	〃
	利付国庫債券(10年)第274回	1,900,000,000	1,900,000,000	1,900,000,000	0	〃
	利付国庫債券(10年)第280回	1,998,740,000	2,000,000,000	1,999,090,343	0	〃
	利付国庫債券(20年)第41回	496,885,000	500,000,000	496,993,182	0	〃
	利付国庫債券(20年)第41回	499,940,000	500,000,000	499,956,488	0	〃
	利付国庫債券(20年)第41回	500,000,000	500,000,000	500,000,000	0	〃
	利付国庫債券(20年)第41回	1,000,000,000	1,000,000,000	1,000,000,000	0	〃
	利付国庫債券(20年)第55回	999,350,000	1,000,000,000	999,514,165	0	〃
	利付国庫債券(20年)第56回	998,050,000	1,000,000,000	998,535,528	0	〃
	政府保証第108回預金保険機構債券	399,160,000	400,000,000	399,726,021	0	〃
	政府保証第108回預金保険機構債券	299,370,000	300,000,000	299,794,514	0	〃
	政府保証第108回預金保険機構債券	299,370,000	300,000,000	299,794,514	0	〃
	政府保証第341回道路債券	996,910,000	1,000,000,000	998,094,681	0	〃
	政府保証第340回道路債券	996,750,000	1,000,000,000	997,600,454	0	〃
	政府保証第851回公営企業債券	997,570,000	1,000,000,000	998,502,666	0	〃
	政府保証第1回公営企業債券	1,000,000,000	1,000,000,000	1,000,000,000	0	〃
	政府保証第1回公営企業債券	998,100,000	1,000,000,000	998,578,119	0	〃
	川崎市平成16年度第1号公債	999,400,000	1,000,000,000	999,575,155	0	〃
	川崎市平成17年度第3回公債	997,000,000	1,000,000,000	997,655,289	0	〃
	第668号い号商工債券	1,600,000,000	1,600,000,000	1,600,000,000	0	〃

(単位:円)

	種類及び銘柄	取得価額	券面総額	貸借対照表計上額	当期費用に含まれた評価差額	摘要
満期保有目的債券	利付国庫債券(10年)第258回	248,532,500	250,000,000	249,229,974	0	肉用子牛勘定
	第676号い号商工債券	340,000,000	340,000,000	340,000,000	0	債務保証勘定
	利付国庫債券(20年)第42回	998,710,000	1,000,000,000	999,334,431	0	野菜勘定
	利付国庫債券(20年)第44回	1,000,000,000	1,000,000,000	1,000,000,000	0	〃
	利付国庫債券(20年)第44回	1,000,000,000	1,000,000,000	1,000,000,000	0	〃
	利付国庫債券(20年)第50回	499,020,000	500,000,000	499,323,997	0	〃
	利付国庫債券(20年)第58回	499,650,000	500,000,000	499,750,634	0	〃
	利付国庫債券(20年)第68回	495,225,000	500,000,000	496,382,694	0	〃
	利付国庫債券(20年)第68回	494,885,000	500,000,000	496,125,127	0	〃
	利付国庫債券(20年)第47回	99,940,000	100,000,000	99,957,302	0	〃
	東京都公募公債第560回	399,520,000	400,000,000	399,949,057	0	〃
	東京都公募公債第561回	397,920,000	400,000,000	399,761,244	0	〃
	東京都公募公債第562回	399,120,000	400,000,000	399,891,531	0	〃
	東京都公募公債第563回	399,520,000	400,000,000	399,937,128	0	〃
	東京都公募公債第564回	398,120,000	400,000,000	399,736,789	0	〃
	東京都公募公債第565回	399,520,000	400,000,000	399,928,819	0	〃
	東京都公募公債第566回	396,920,000	400,000,000	399,517,670	0	〃
	東京都公募公債第567回	397,920,000	400,000,000	399,656,554	0	〃
	東京都公募公債第568回	399,120,000	400,000,000	399,847,634	0	〃
	東京都公募公債第569回	398,720,000	400,000,000	399,766,729	0	〃
	東京都公募公債第570回	99,780,000	100,000,000	99,958,151	0	〃
	東京都公募公債第570回	99,780,000	100,000,000	99,958,149	0	〃
	東京都公募公債第572回	198,860,000	200,000,000	199,764,383	0	〃
	東京都公募公債第572回	198,860,000	200,000,000	199,764,383	0	〃
	第215回特別大阪府 公債	996,400,000	1,000,000,000	999,236,729	0	〃
	東京都公募公債第573回	199,460,000	200,000,000	199,884,083	0	〃
	東京都公募公債第573回	199,460,000	200,000,000	199,884,083	0	〃
	東京都公募公債第574回	299,640,000	300,000,000	299,919,745	0	〃
	東京都公募公債第574回	99,880,000	100,000,000	99,973,248	0	〃

(単位:円)

	種類及び銘柄	取得価額	券面総額	貸借対照表計上額	当期費用に含まれた評価差額	摘要
満期保有目的債券	東京都公募公債第576回	397,120,000	400,000,000	399,309,523	0	野菜勘定
	北海道平成13年度第2回公募公債	991,700,000	1,000,000,000	997,880,025	0	〃
	大阪市平成13年度第5回公募公債	595,020,000	600,000,000	598,728,015	0	〃
	東京都公募公債第578回	397,200,000	400,000,000	399,282,401	0	〃
	東京都公募公債第581回	99,780,000	100,000,000	99,937,917	0	〃
	東京都公募公債第581回	299,340,000	300,000,000	299,813,752	0	〃
	東京都公募公債第582回	299,490,000	300,000,000	299,852,131	0	〃
	東京都公募公債第582回	99,830,000	100,000,000	99,950,710	0	〃
	東京都公募公債第583回	198,960,000	200,000,000	199,690,669	0	〃
	東京都公募公債第583回	198,960,000	200,000,000	199,690,669	0	〃
	東京都公募公債第584回	99,530,000	100,000,000	99,856,083	0	〃
	東京都公募公債第585回	99,450,000	100,000,000	99,826,986	0	〃
	東京都公募公債第586回	99,650,000	100,000,000	99,886,933	0	〃
	東京都公募公債第587回	99,570,000	100,000,000	99,857,605	0	〃
	東京都公募公債第588回	99,720,000	100,000,000	99,904,956	0	〃
	東京都公募公債第589回	99,920,000	100,000,000	99,972,152	0	〃
	東京都公募公債第590回	99,970,000	100,000,000	99,989,303	0	〃
	東京都公募公債第591回	99,820,000	100,000,000	99,934,400	0	〃
	東京都公募公債第592回	99,270,000	100,000,000	99,727,744	0	〃
	東京都公募公債第594回	99,120,000	100,000,000	99,656,330	0	〃
	東京都公募公債第595回	99,970,000	100,000,000	99,988,071	0	〃
	東京都公募公債第596回	199,440,000	200,000,000	199,772,507	0	〃
	第255回大阪府 公募公債(10年)	297,210,000	300,000,000	298,817,264	0	〃
	兵庫県平成15年度第5回公募公債	197,640,000	200,000,000	198,942,066	0	〃
	東京都公募公債第604回	298,590,000	300,000,000	299,332,611	0	〃
	第264回大阪府 公募公債(10年)	198,260,000	200,000,000	199,131,189	0	〃
	兵庫県平成16年度第10回公募公債	198,700,000	200,000,000	199,265,123	0	〃
	横浜市平成16年度第4回公募公債	99,820,000	100,000,000	99,895,282	0	〃
	神戸市平成16年度第10回公募公債	99,300,000	100,000,000	99,580,343	0	〃
	兵庫県平成17年度第7回公募公債	199,200,000	200,000,000	199,488,200	0	〃
	群馬県公募公債(10年)第3回	299,880,000	300,000,000	299,908,126	0	〃
	第296回大阪府 公募公債(10年)	297,630,000	300,000,000	298,183,907	0	〃
	横浜市平成18年度第3回公募公債	499,950,000	500,000,000	499,961,492	0	〃
	第297回大阪府 公募公債(10年)	497,450,000	500,000,000	498,026,435	0	〃
	第299回大阪府 公募公債(10年)	500,000,000	500,000,000	500,000,000	0	〃

(単位:円)

	種類及び銘柄	取得価額	券面総額	貸借対照表計上額	当期費用に含まれた評価差額	摘要
満期保有目的債券	北海道平成19年度第9回公募公債	300,000,000	300,000,000	300,000,000	0	野菜勘定
	北海道平成19年度第12回公募公債	400,000,000	400,000,000	400,000,000	0	〃
	北海道平成19年度第16回公募公債	200,000,000	200,000,000	200,000,000	0	〃
	第312回大阪府 公募公債(10年)	199,960,000	200,000,000	199,964,039	0	〃
	第312回大阪府 公募公債(10年)	199,960,000	200,000,000	199,964,039	0	〃
	東京都公募公債第593回	99,170,000	100,000,000	99,682,724	0	〃
	第252回大阪府 公募公債(10年)	296,100,000	300,000,000	298,504,679	0	〃
	北海道平成19年度第16回公募公債	100,000,000	100,000,000	100,000,000	0	〃
	政府保証第119回預金保険機構債券	299,490,000	300,000,000	299,808,524	0	〃
	政府保証第814回公営企業債券	99,600,000	100,000,000	99,877,174	0	〃
	政府保証第815回公営企業債券	99,500,000	100,000,000	99,842,774	0	〃
	政府保証第816回公営企業債券	99,700,000	100,000,000	99,903,283	0	〃
	政府保証第817回公営企業債券	99,600,000	100,000,000	99,867,322	0	〃
	政府保証第818回公営企業債券	99,750,000	100,000,000	99,915,091	0	〃
	政府保証第819回公営企業債券	99,950,000	100,000,000	99,982,633	0	〃
	政府保証第820回公営企業債券	100,000,000	100,000,000	100,000,000	0	〃
	政府保証第821回公営企業債券	99,850,000	100,000,000	99,945,317	0	〃
	政府保証第822回公営企業債券	99,300,000	100,000,000	99,739,653	0	〃
	政府保証第824回公営企業債券	99,150,000	100,000,000	99,667,580	0	〃
	政府保証第825回公営企業債券	100,000,000	100,000,000	100,000,000	0	〃
	政府保証第826回公営企業債券	199,900,000	200,000,000	199,959,386	0	〃
	政府保証第827回公営企業債券	199,300,000	200,000,000	199,709,193	0	〃
	政府保証第828回公営企業債券	199,200,000	200,000,000	199,661,082	0	〃
	政府保証第829回公営企業債券	199,300,000	200,000,000	199,698,082	0	〃
	政府保証第318回道路債券	498,250,000	500,000,000	499,245,209	0	〃
	政府保証第830回公営企業債券	198,800,000	200,000,000	199,472,904	0	〃
	政府保証第319回道路債券	99,400,000	100,000,000	99,736,451	0	〃
	政府保証第831回公営企業債券	198,700,000	200,000,000	199,416,527	0	〃
	政府保証第832回公営企業債券	198,500,000	200,000,000	199,315,268	0	〃
	政府保証第833回公営企業債券	198,500,000	200,000,000	199,303,773	0	〃
	政府保証第834回公営企業債券	199,200,000	200,000,000	199,621,454	0	〃
	政府保証第835回公営企業債券	199,300,000	200,000,000	199,661,875	0	〃
	政府保証第836回公営企業債券	198,700,000	200,000,000	199,362,093	0	〃
	政府保証第837回公営企業債券	199,800,000	200,000,000	199,900,408	0	〃
	政府保証第839回公営企業債券	691,652,520	702,000,000	694,956,976	0	〃

(単位:円)

	種類及び銘柄	取得価額	券面総額	貸借対照表計上額	当期費用に含まれた評価差額	摘要
満期保有目的債券	政府保証第840回公営企業債券	510,000,000	510,000,000	510,000,000	0	野菜勘定
	政府保証第844回公営企業債券	199,640,000	200,000,000	199,799,253	0	〃
	政府保証第845回公営企業債券	199,040,000	200,000,000	199,456,383	0	〃
	政府保証第847回公営企業債券	199,140,000	200,000,000	199,499,018	0	〃
	政府保証第848回公営企業債券	198,640,000	200,000,000	199,197,326	0	〃
	政府保証第849回公営企業債券	198,840,000	200,000,000	199,307,366	0	〃
	政府保証第854回公営企業債券	199,560,000	200,000,000	199,719,231	0	〃
	政府保証第25回日本高速道路保有・債務返済機構債券	500,000,000	500,000,000	500,000,000	0	〃
	政府保証第883回公営企業債券	198,400,000	200,000,000	198,565,561	0	〃
	第54回日本高速道路機構債券	198,400,000	200,000,000	198,563,023	0	〃
	政府保証第66回高速道路債	300,000,000	300,000,000	300,000,000	0	〃
	政府保証第823回公営企業債券	99,200,000	100,000,000	99,693,484	0	〃
	政府保証第839回公営企業債券	198,340,000	200,000,000	199,144,777	0	〃
	政府保証第840回公営企業債券	199,840,000	200,000,000	199,916,426	0	〃
	政府保証第841回公営企業債券	199,640,000	200,000,000	199,808,563	0	〃
	政府保証第842回公営企業債券	198,340,000	200,000,000	199,102,970	0	〃
	政府保証第843回公営企業債券	198,740,000	200,000,000	199,307,394	0	〃
	政府保証第852回公営企業債券	199,960,000	200,000,000	199,975,021	0	〃
	政府保証第846回公営企業債券	198,540,000	200,000,000	199,163,886	0	〃
	政府保証第850回公営企業債券	199,860,000	200,000,000	199,915,224	0	〃
	政府保証第851回公営企業債券	198,960,000	200,000,000	199,360,567	0	〃
	政府保証第853回公営企業債券	198,360,000	200,000,000	198,964,162	0	〃
	政府保証第71回高速道路債	298,167,000	300,000,000	298,215,672	0	〃
	政府保証第838回公営企業債券	198,640,000	200,000,000	199,310,687	0	〃
	政府保証第855回公営企業債券	198,360,000	200,000,000	198,938,717	0	〃
	第9回鉄道建設・運輸施設債券	199,920,000	200,000,000	199,966,227	0	〃
	第2号106回特別本州四国連絡橋公団債券	96,175,000	100,000,000	99,112,577	0	〃
	は号第138回特別道路債券	495,855,000	500,000,000	499,139,625	0	〃
	第1回水資源開発債券	99,940,000	100,000,000	99,984,860	0	〃
	第1回日本育英会債券	100,000,000	100,000,000	100,000,000	0	〃
	第1回日本育英会債券	300,000,000	300,000,000	300,000,000	0	〃
	第1回日本鉄道建設債券	299,820,000	300,000,000	299,951,154	0	〃
	第2回首都高速道路債券	1,000,000,000	1,000,000,000	1,000,000,000	0	〃
	第6回道路債券	200,000,000	200,000,000	200,000,000	0	〃
第2回日本鉄道建設債券	199,920,000	200,000,000	199,974,052	0	〃	

(単位:円)

	種類及び銘柄	取得価額	券面総額	貸借対照表計上額	当期費用に含まれた評価差額	摘要
満期保有目的の債券	第4回首都高速道路債券	99,920,000	100,000,000	99,971,976	0	野菜勘定
	第15回都市再生債券	199,980,000	200,000,000	199,985,627	0	〃
	第1回緑資源債券	199,900,000	200,000,000	199,964,530	0	〃
	第3回新東京国際空港債券	199,960,000	200,000,000	199,986,047	0	〃
	第2回私学振興債券	200,000,000	200,000,000	200,000,000	0	〃
	第4回都市基盤整備債券	99,950,000	100,000,000	99,981,388	0	〃
	第4回阪神高速道路公団債	199,880,000	200,000,000	199,951,778	0	〃
	第16回道路債券	499,750,000	500,000,000	499,899,667	0	〃
	第3回水資源開発債券	99,950,000	100,000,000	99,978,833	0	〃
	第4回日本鉄道建設債券	100,000,000	100,000,000	100,000,000	0	〃
	第7回都市基盤整備債券	199,980,000	200,000,000	199,991,483	0	〃
	第20回道路債券	499,700,000	500,000,000	499,864,059	0	〃
	第7回首都高速道路債券	499,750,000	500,000,000	499,887,153	0	〃
	第3回私学振興債券	199,860,000	200,000,000	199,936,331	0	〃
	第9回首都高速道路債券	200,000,000	200,000,000	200,000,000	0	〃
	第9回首都高速道路債券	200,000,000	200,000,000	200,000,000	0	〃
	第10回首都高速道路債券	499,550,000	500,000,000	499,749,691	0	〃
	第34回道路債券	499,950,000	500,000,000	499,972,236	0	〃
	第34回道路債券	499,950,000	500,000,000	499,972,236	0	〃
	第3回緑資源債券	599,820,000	600,000,000	599,899,743	0	〃
	第11回首都高速道路債券	99,930,000	100,000,000	99,959,218	0	〃
	第4回本州四国連絡橋債券	99,980,000	100,000,000	99,988,369	0	〃
	第1回成田国際空港株式会社債	199,940,000	200,000,000	199,964,919	0	〃
	第105回福岡北九州高速道路債券	99,980,000	100,000,000	99,988,425	0	〃
	第6回本州四国連絡橋債券	299,970,000	300,000,000	299,981,046	0	〃
	第25回国際協力銀行債券	996,600,000	1,000,000,000	997,589,296	0	〃
	第21回公営企業債券	799,840,000	800,000,000	799,882,000	0	〃
	15回日本高速道路保有・債務返済機構債券	499,550,000	500,000,000	499,660,447	0	〃
	関西国際空港株式会社第5回社債	499,900,000	500,000,000	499,924,709	0	〃
	第27回日本政策投資銀行債券	499,750,000	500,000,000	499,810,046	0	〃
	第5回緑資源債券	299,940,000	300,000,000	299,954,813	0	〃
	第23回公営企業債券	499,700,000	500,000,000	499,768,515	0	〃
	第12回鉄道建設・運輸施設債券	199,860,000	200,000,000	199,889,956	0	〃
	第7回私学振興債券	299,910,000	300,000,000	299,922,283	0	〃
第28回都市再生機構債	399,760,000	400,000,000	399,762,209	0	〃	

(単位:円)

	種類及び銘柄	取得価額	券面総額	貸借対照表計上額	当期費用に含まれた評価差額	摘要
満期保有目的の債券	第28回都市再生機構債	299,820,000	300,000,000	299,821,657	0	野菜勘定
	第25回住宅金融支援機構債	199,960,000	200,000,000	199,960,368	0	〃
	第95回名古屋高速道路債	1,099,120,000	1,100,000,000	1,099,128,588	0	〃
	第95回名古屋高速道路債	1,398,880,000	1,400,000,000	1,398,890,931	0	〃
	第95回名古屋高速道路債	99,920,000	100,000,000	99,920,780	0	〃
	第95回名古屋高速道路債	99,920,000	100,000,000	99,920,780	0	〃
	第2回広島高速道路債	1,199,760,000	1,200,000,000	1,199,762,168	0	〃
	第2回広島高速道路債	699,860,000	700,000,000	699,861,264	0	〃
	第13回道路債券	500,000,000	500,000,000	500,000,000	0	〃
	第17回道路債券	500,000,000	500,000,000	500,000,000	0	〃
	第18回道路債券	500,000,000	500,000,000	500,000,000	0	〃
	第27回道路債券	200,000,000	200,000,000	200,000,000	0	〃
	第42回道路債券	200,000,000	200,000,000	200,000,000	0	〃
	第7回本州四国連絡橋債券	99,900,000	100,000,000	99,918,263	0	〃
	第25回住宅金融支援機構債	299,940,000	300,000,000	299,940,552	0	〃
	第14回道路債券	500,000,000	500,000,000	500,000,000	0	〃
	第27回道路債券	300,000,000	300,000,000	300,000,000	0	〃
	乙号特別第40回首都高速道路債券	99,600,000	100,000,000	99,879,140	0	〃
	第30回道路債券	299,850,000	300,000,000	299,924,665	0	〃
	第9回首都高速道路債券	99,700,000	100,000,000	99,846,011	0	〃
	第2回都市再生債券	99,990,000	100,000,000	99,994,702	0	〃
	第3回本州四国連絡橋債券	99,920,000	100,000,000	99,957,358	0	〃
	第15回国際協力銀行債券	99,990,000	100,000,000	99,994,660	0	〃
	第14回道路債券	500,000,000	500,000,000	500,000,000	0	〃
	第7回都市再生債券	199,960,000	200,000,000	199,988,343	0	〃
	第25回住宅金融支援機構債	199,960,000	200,000,000	199,960,368	0	〃
	第668号い号商工債券	200,000,000	200,000,000	200,000,000	0	〃
	第677号い号商工債券	200,000,000	200,000,000	200,000,000	0	〃
	第679号い号商工債券	100,000,000	100,000,000	100,000,000	0	〃
	第98号商工債券(3年)	500,000,000	500,000,000	500,000,000	0	〃
	第694号い号商工債券	500,000,000	500,000,000	500,000,000	0	〃
	第669号い号商工債券	200,000,000	200,000,000	200,000,000	0	〃
	第673号利付農林債	200,000,000	200,000,000	200,000,000	0	〃
	第679号い号商工債券	100,000,000	100,000,000	100,000,000	0	〃
	第680号い号商工債券	200,000,000	200,000,000	200,000,000	0	〃

(単位:円)

	種類及び銘柄	取得価額	券面総額	貸借対照表計上額	当期費用に含まれた評価差額	摘要
満期保有目的債券	第677号い号商工債券	200,000,000	200,000,000	200,000,000	0	野菜勘定
	九州電力株式会社第363回社債	199,960,000	200,000,000	199,989,955	0	〃
	北海道電力株式会社第268回社債	500,000,000	500,000,000	500,000,000	0	〃
	東京電力株式会社第506回社債	499,950,000	500,000,000	499,979,167	0	〃
	東京電力株式会社第507回社債	300,000,000	300,000,000	300,000,000	0	〃
	北海道電力株式会社第286回社債	100,000,000	100,000,000	100,000,000	0	〃
	関西電力株式会社第433回社債	200,000,000	200,000,000	200,000,000	0	〃
	電源開発株式会社第7回社債	99,950,000	100,000,000	99,970,871	0	〃
	東京電力株式会社第515回社債	100,000,000	100,000,000	100,000,000	0	〃
	北陸電力株式会社第270回社債	100,000,000	100,000,000	100,000,000	0	〃
	北陸電力株式会社第270回社債	200,000,000	200,000,000	200,000,000	0	〃
	四国電力株式会社第257回社債	200,000,000	200,000,000	200,000,000	0	〃
	東北電力株式会社第375回社債	99,490,000	100,000,000	99,806,968	0	〃
	北陸電力株式会社第245回社債	791,776,000	800,000,000	796,882,627	0	〃
	中部電力株式会社第407回社債	300,000,000	300,000,000	300,000,000	0	〃
	東京電力株式会社第436回社債	300,000,000	300,000,000	300,000,000	0	〃
	東京電力株式会社第436回社債	1,396,192,000	1,400,000,000	1,398,366,162	0	〃
	成田国際空港株式会社第3回社債	199,860,000	200,000,000	199,890,019	0	〃
	電源開発株式会社第21回社債	199,980,000	200,000,000	199,982,771	0	〃
	四国電力株式会社第235回社債	1,000,000,000	1,000,000,000	1,000,000,000	0	〃
	関西電力株式会社第410回社債	99,414,000	100,000,000	99,680,912	0	〃
	中部電力株式会社第424回社債	298,242,000	300,000,000	299,042,744	0	〃
	北海道電力株式会社第265回社債	198,828,000	200,000,000	199,355,850	0	〃
	北海道電力株式会社第265回社債	298,242,000	300,000,000	299,033,628	0	〃
	北海道電力株式会社第265回社債	198,440,000	200,000,000	199,137,669	0	〃
	中部電力株式会社第426回社債	500,000,000	500,000,000	500,000,000	0	〃
	中国電力株式会社第330回社債	200,000,000	200,000,000	200,000,000	0	〃
	第343回東京交通債券	100,000,000	100,000,000	100,000,000	0	〃
	第344回東京交通債券	600,000,000	600,000,000	600,000,000	0	〃
	関西電力株式会社第439回社債	199,840,000	200,000,000	199,908,900	0	〃
					0	
					0	
					0	
				0		
				0		
	計	97,878,351,220	98,112,000,000	97,998,952,710	0	

(単位:円)

	銘柄	取得価額	純資産に持分割合を乗じた価額	貸借対照表計上額	当期費用に含まれた評価差額	摘要
関係会社株式	(株)北海道畜産公社	1,053,200,000	1,090,067,160	1,053,200,000	0	畜産勘定
	(株)秋田県食肉流通公社	320,000,000	297,344,980	297,344,980	0	〃
	(株)山形県食肉公社	643,000,000	568,247,159	568,247,159	0	〃
	(株)群馬県食肉卸売市場	505,000,000	778,793,565	505,000,000	0	〃
	(株)全日本農協畜産公社	100,000,000	106,332,824	100,000,000	0	〃
	(株)山梨食肉流通センター	6,346,339	32,275,497	6,346,339	0	〃
	(株)富山食肉総合センター	89,880,288	127,394,942	89,880,288	0	〃
	(株)鳥取県食肉センター	360,000,000	441,355,003	360,000,000	0	〃
	(株)島根県食肉公社	330,000,000	193,017,243	193,017,243	0	〃
	(株)香川県畜産公社	313,600,000	321,245,341	313,600,000	0	〃
	JAえひめアイパックス(株)	750,000,000	758,856,065	750,000,000	0	〃
	(株)熊本畜産流通センター	400,000,000	425,375,708	400,000,000	0	〃
	(株)大分県畜産公社	500,000,000	528,551,608	500,000,000	0	〃
	(株)ミヤチク	459,000,000	882,708,465	459,000,000	0	〃
	南九州畜産興業(株)	210,000,000	1,285,876,301	210,000,000	0	〃
	(株)JA食肉かごしま	142,000,000	424,103,281	142,000,000	0	〃
	(株)沖縄県食肉センター	366,000,000	348,087,870	348,087,870	0	〃
	よつ葉乳業(株)	900,000,000	6,617,983,055	900,000,000	0	〃
	北陸乳業(株)	68,600,000	81,361,325	68,600,000	0	〃
	四国乳業(株)	630,000,000	511,232,846	511,232,846	0	〃
九州乳業(株)	500,000,000	0	0	500,000,000	〃	
	計	8,646,626,627	15,820,210,238	7,775,556,725	500,000,000	

(単位:円)

	種類及び銘柄	取得価額	時価	貸借対照表計上額	当期費用に含まれた評価差額	その他有価証券評価差額	摘要
その他有価証券	(株)岩手畜産流通センター	307,000,000	-	307,000,000	0	-	畜産勘定
	(株)宮城県食肉流通公社	360,000,000	-	360,000,000	0	-	〃
	(株)福島県食肉流通センター	96,693,338	-	96,693,338	0	-	〃
	(株)茨城県中央食肉公社	163,145,076	-	163,145,076	0	-	〃
	(株)三重県松阪食肉公社	88,735,657	-	88,735,657	0	-	〃
	(株)東三河食肉流通センター	400,000,000	-	400,000,000	0	-	〃
		計	1,415,574,071	-	1,415,574,071	0	-
貸借対照表計上額合計				107,190,083,506			

4 引当金の明細

(単位:円)

区分	期首残高	当期増加額	当期減少額		期末残高	摘要
			目的使用	その他		
投資評価引当金	289,450,749	371,069,902	0	289,450,749	371,069,902	
賞与引当金	49,385,492	44,458,651	49,385,492	0	44,458,651	
計	338,836,241	415,528,553	49,385,492	289,450,749	415,528,553	

5 破産更生債権等に対する貸倒引当金の明細

(単位:円)

区分	破産更生債権等の残高			貸倒引当金の残高			摘要
	期首残高	当期増減額	期末残高	期首残高	当期増減額	期末残高	
破産更生債権等	184,593,636	△ 954,308	183,639,328	184,593,636	△ 954,308	183,639,328	個別に回収可能性を検討して、回収不能見込額を算定しております。
計	184,593,636	△ 954,308	183,639,328	184,593,636	△ 954,308	183,639,328	

6 退職給付引当金の明細

(単位:円)

区分	期首残高	当期増加額	当期減少額	期末残高	摘要
退職給付債務合計額	1,653,435,525	150,912,185	199,114,866	1,605,232,844	
退職一時金に係る債務	634,936,171	98,760,511	63,107,657	670,589,025	
厚生年金基金に係る債務	1,018,499,354	52,151,674	136,007,209	934,643,819	
未認識過去勤務債務及び未認識数理計算上の差異	0	37,706,177	37,706,177	0	
年金資産	△ 520,427,489	△ 51,111,052	△ 173,713,386	△ 397,825,155	
退職給付引当金	1,133,008,036	137,507,310	63,107,657	1,207,407,689	

7 法令に基づく引当金等の明細

(単位:円)

区分	期首残高	当期増加額	当期減少額	期末残高	摘要
砂糖生産振興資金	0	24,273,209	24,273,209	0	独立行政法人農畜産業振興機構の業務運営並びに財務及び会計に関する省令附則第2条第1項
蚕糸業振興資金	337,376,253	0	337,376,253	0	生糸の輸入に係る調整等に関する法律を廃止する法律(平成20年法律第12号)附則第3条に基づき、取り崩した。
計	337,376,253	24,273,209	361,649,462	0	

8 資本金及び資本剰余金の明細

(単位:円)

区分	期首残高	当期増加額	当期減少額	期末残高	摘要
資本金	35,989,915,481	0	5,030,300,000	30,959,615,481	生糸勘定の廃止による減少
計	35,989,915,481	0	5,030,300,000	30,959,615,481	

9 運営費交付金債務及び運営費交付金収益の明細

(1) 運営費交付金債務の増減の明細

(単位:円)

交付年度	期首残高	交付金当期交付額	当期振替額				期末残高
			運営費交付金収益	資産見返運営費交付金	資本剰余金	小計	
平成20年度	0	2,284,496,000	1,743,247,257	4,645,780	0	1,747,893,037	536,602,963
合計	0	2,284,496,000	1,743,247,257	4,645,780	0	1,747,893,037	536,602,963

(2) 運営費交付金債務の当期振替額の明細

平成20年度交付分

(単位:円)

区分	金額	内訳
費用進行基準による振替額	1,743,247,257	①費用進行基準を採用した業務: 1)畜産物の振興のための補助業務及び畜産物の情報収集提供業務(畜産勘定) 2)甘味資源作物及び国内産糖と輸入糖等との価格調整業務、砂糖とその原料作物の生産振興等のための補助業務及び情報収集提供業務(砂糖勘定) 3)肉用子牛生産者補給交付金の交付等の業務(肉用子牛勘定) 4)でん粉原料用いも及び国内産いもでん粉と輸入でん粉等との価格調整業務及び情報収集提供業務(でん粉勘定) ②当該業務に係る損益等:内訳書のとおり ③運営費交付金の振替額の積算根拠 費用2,253,548,196+固定資産取得4,645,780+消滅債務443,653 -自己収入509,336,833-消滅固定資産1,407,759=1,747,893,037 ※ 業務経費控除後の自己収入を全額財源として使用し、不足分について運営費交付金収益に計上することと している。
資産見返運営費交付金	4,645,780	
合計	1,747,893,037	

(3) 運営費交付金債務残高の明細

(単位:円)

交付年度	運営費交付金債務残高	残高の発生理由及び収益化等の計画
平成20年度	費用進行基準を採用した業務に係る分	○費用進行基準を採用した業務は、畜産物の振興のための補助業務及び畜産物の情報収集提供業務(畜産勘定)、国内産糖と輸入糖等の価格調整業務及び情報収集提供業務(砂糖勘定)、国内産いもでん粉と輸入でん粉等の価格調整業務及び情報収集提供業務(でん粉勘定)、肉用子牛生産者補給金の交付等の業務(肉用子牛勘定)である。 ○運営費交付金債務残高の発生理由は、自己収入が増加したことに加え、自己収入を充当する業務経費が予算を下回り、翌事業年度に繰り越したもの。(注:運営費交付金の収益化については、自己収入を優先的に充てることとしている。) ○翌事業年度に繰り越した運営費交付金債務残高については、翌事業年度において収益化する予定である。
	計	

10 目的積立金の取崩しの明細

(単位:円)

区分	金額	摘要
目的積立金取崩額		
前中期目標期間繰越積立金	376,272,554	損益計算において損失を生じたための取崩
計	376,272,554	

11 運営費交付金以外の国等からの財源措置の明細

11-1 補助金等の明細

(単位:円)

区分	当期交付額	左の会計処理内訳					摘要
		建設仮勘定補助金等	資産見返補助金等	資本剰余金	長期預り補助金等	収益計上	
牛肉等関税財源農畜産業振興対策交付金	59,028,803,000	0	0	0	59,028,803,000	0	
学校給食用牛乳供給事業交付金等	10,257,000,000	0	0	0	10,257,000,000	0	
野菜価格安定対策費補助金等	17,379,180,500	0	0	0	17,379,180,500	0	
甘味資源作物・国内産糖調整交付金	6,180,000,000	0	0	0	0	10,281,918,745	
焼酎原料用かんしょ緊急用途転換事業交付金	70,607,766	0	0	0	0	70,607,766	
指定生乳生産者団体補給交付金	18,492,180,000	0	0	0	0	18,492,180,000	
計	111,407,771,266	0	0	0	86,664,983,500	28,844,706,511	

11-2 長期預り補助金等の明細

(単位:円)

区分	期首残高	当期増加額	当期減少額	期末残高	摘要
牛肉等関税財源畜産業振興対策交付金(調整資金)	143,735,696,445	59,028,803,000	90,669,750,527	112,094,748,918	※1
学校給食用牛乳供給事業交付金等(畜産業振興資金)	82,334,546,149	37,971,651,340	50,260,126,615	70,046,070,874	※2
野菜生産出荷安定資金	82,475,455,304	16,139,343,457	17,041,312,500	81,573,486,261	※3
野菜農業振興資金	10,258,100,635	1,759,195,949	1,311,643,427	10,705,653,157	※4
計	318,803,798,533	114,898,993,746	159,282,833,069	274,419,959,210	

※ 注記事項

- 牛肉等関税財源畜産業振興対策交付金の当期減少額は、畜産振興事業費74,641,264,491円、畜産情報収集提供事業費214,969,740円、肉用子牛補給金等事業費15,697,797,428円、一般管理費115,718,868円であります。
- 学校給食用牛乳供給事業交付金等の当期減少額は、畜産振興事業費49,643,480,892円、一般管理費35,026,570円であり、当期増加額は「10-1 補助金等の明細」の学校給食用牛乳供給事業交付金等に係る当期交付額のほかに、過年度補助事業費返還金等24,468,635,148円及び運用収入等3,246,016,192円があります。
- 野菜生産出荷安定資金の当期増加額は、「7-1 補助金等の明細」の当期交付額の外に、運用収入等の受入額473,754,957円及び交付金の返還額4,016,000円があります。
- 野菜農業振興資金の当期増加額は、「7-1 補助金等の明細」の当期交付額の外に、運用収入等の受入額41,124,336円及び助成金の返還額463,613円があります。

12 役員及び職員の給与の明細

(単位:千円、人)

区分	報酬又は給与		退職手当	
	支給額	支給人員	支給額	支給人員
役員	(-) 162,486	(-) 10	(-) 28,228	(-) 7
職員	(116,719) 1,829,396	(36) 195	(-) 172,926	(-) 8
合計	(116,719) 1,991,883	(36) 205	(-) 201,154	(-) 15

※ 注記事項

1. 単位未満を切り捨てております。
2. 役員に対する支給の基準は、独立行政法人農畜産業振興機構役員給与規程及び役員退職手当支給規程に定めております。
また、職員に対する支給の基準は、独立行政法人農畜産業振興機構職員給与規程及び職員退職手当支給規程に定めております。
3. 報酬又は給与の支給人員は12ヶ月間の平均人数を記載しております。
4. ()内は非常勤の職員を外数で記載し、支給人員は12ヶ月間の平均人数を記載しております。
5. 中期計画における人件費は、報酬又は給与、法定福利費、賞与引当金繰入並びに退職手当又は退職給付引当金繰入であり、附属明細書における報酬又は給与は、役員報酬、給与及び手当並びに賞与引当金の目的使用であり、退職手当は、退職手当及び退職一時金に係る退職給付引当金の目的使用であります。

13 その他の主要な資産及び負債の明細

(1) 現金及び預金 (単位:円)

項目	期末残高
普通預金	8,046,649,938
通知預金	1,700,000,000
定期預金	229,428,000,000
計	239,174,649,938

(2) 短期借入金 (単位:円)

項目	期末残高
短期借入金	50,276,500,421
計	50,276,500,421

(3) 未払金 (単位:円)

項目	期末残高
補助等事業費未払金	17,025,654,395
交付金事業費未払金	4,684,542,610
一般管理費等未払金	191,431,898
計	21,901,628,903

14 関連会社及び関連公益法人等に関する事項

(1) 関連会社及び関連公益法人等の概要

① 名称、業務の概要、独立行政法人との関係及び役員の氏名

名称	業務の概要	役員の氏名
関連会社		
(株)北海道畜産公社	家畜の処理及び冷蔵庫の経営 枝肉取引市場の経営 肉畜及び畜肉の販売及び加工販売	(常 勤) 土屋雅義 西雪弘光 針生 久 森本清隆 板倉憲雄 (以下非常勤) 枳穀勝久 高石克己 畠山良一 瀧 孝 新井光雄 木村 誠 有塚利宣 菊池 稔 山下英二 石橋榮紀 佐々木喜一郎 多田政行 遠藤秀孝 森本 勝 井上唯文
(株)秋田県食肉流通公社	肉畜のと畜、解体 枝肉及び副産物の買い取り並びに受託処理加工 食肉及び副産物の加工並びに貯蔵販売	(常 勤) 中嶋 章 中嶋洋文 (以下非常勤) 岩船正記 樽川政史 近藤保也 伊藤富彦 藤木忠良 嵯峨峰芳 小西倉之助 菅原博治 小松信一 佐賀 定 佐藤孝喜
(株)山形県食肉公社	食肉の生産処理及び保管 食肉、副産物の加工品の製造及び販売 食肉、副産物の冷蔵保管並びに委託処理	(常 勤) 古内藤一 植松正美 塩野 茂 高橋保雄 (以下非常勤) 遠藤芳雄 市川昭男 野川政文 阿部賢一 森谷裕一 遠藤 登 小野紀男 遠藤直幸 高橋重美 大山幸雄 長澤 豊 今田正夫 高谷尚市 市川 泰 菅原伝一 吉田昌弘 高橋勝幸 田宮則義 安食賢一 小山壽夫
(株)群馬県食肉卸売市場	冷蔵冷凍保管業務 豚枝肉、牛枝肉、食肉副生物等の仕入 食肉、食肉副生物、食肉加工品等の製造及び販売	(常 勤) 宮崎 純 池田 満 日高正章 (以下非常勤) 奥木功男 橋場正和 狩野哲男 須永博治 林 宣夫 桜井誉三 齋藤 久 嶋本暢一 須藤英利 井田喜代治 五味洸明 福田史郎 塩田俊夫 貫井孝道 鳥山 晃
(株)全日本農協畜産公社	畜産物の流通改善に関する事業 畜産物の加工処理及び販売 畜産物の冷蔵保管	(常 勤) 稲垣 涉 陶山寿雄 吉野 肇 (以下非常勤) 赤坂陽次 松本洋幸 津曲公夫 山下伸吾 高橋俊英
(株)山梨食肉流通センター	家畜のと畜、解体 食肉の処理、加工、販売 食肉市場の運営	(常 勤) 貴志和男 (以下非常勤) 遠藤順也 日野原勉 渡邊重一 堀井幸憲 込山 博 渡辺富好 斉藤辰哉 向山公夫 岩野秀夫 磯部芳彦

(株)富山食肉総合センター	肉畜のと畜解体処理 食肉の加工処理 食肉の冷蔵保管	(常 勤) 荒木正廣 上江崇春 高松弘三 (以下非常勤) 佐野日出勇 高松 弘 柴田敏秋 浅地忠彦 荒川清治 植出耕一 吉田正信
(株)鳥取県食肉センター	家畜のと畜、解体 食肉の処理、加工及び販売 副産物(原皮、内蔵、骨等)の処理、加工及び販売	(常 勤) 小坪正一 松井 晃 近岡寿広 (以下非常勤) 近藤儀徳 坂根國之 高見俊雄 田淵 要 福山 巖 山田晋爾
(株)鳥根県食肉公社	家畜の集荷 家畜のと畜、解体 食肉の処理加工、販売	(常勤) 安食政幸 古川 巧 (以下非常勤) 江口博晴 勝部 誠 鈴木幸通 小林淳一 小西滝人 山縣秀基 加藤博樹 廣山勝秀 松本 進
(株)香川県畜産公社	獣畜のと畜解体処理 部分肉の処理、加工、保管 自社の敷地、建物、施設の管理運営	(常 勤) 香西 亘 金井 彰 多田紀文 (以下非常勤) 庵原 稔 筒井正教 松浦稔明 田辺 広 藤井傳也 難波寛之 大西廣幸 八阪 優 田中利文
JAえひめアイパックス(株)	家畜の処理・解体 家畜の内臓処理及び販売 食肉加工品の製造及び販売	(常 勤) 羽藤忠幸 中川達也 田中祥三 篠籾英二 井上 学 (以下非常勤) 岡本健治 高野公雄 梶谷昭伸 重川雄一 濟川 誠 峰岡 茂夫 豊田明夫 林 正照
(株)熊本畜産流通センター	肉畜のと畜・解体 食肉の製造加工及び販売 内蔵など副産物の処理販売	(常 勤) 飯田秀樹 清島和生 (以下非常勤) 上村幸男 穴見盛雄 廣田大作 園田俊宏 吉田孝壽 武部 満 福村三男 三角 修 山口友幸 高野敏則 桑野恵然
(株)大分県畜産公社	食肉の製造及び販売	(常 勤) 足達八崇男 樋口 健 甲斐建二 阿南博文 佐藤次郎 (以下非常勤) 廣瀬暢洋 高山精二 今吉豊一郎 近藤和義 磯崎賢治 芦刈幸雄 畑尾常夫 神野啓二 佐藤 洋 井上 靖
(株)ミヤチク	と畜場の運営 食肉及び副産物の仕入、加工、販売 食肉及び副産物の冷蔵、保管、輸送	(常 勤) 郡 義博 東 常文 松木賢一 井手勝彦 畑中 修 増田明秀 黒木政敏 畑中 太 (以下非常勤) 羽田正治 横山忠男 松田安廣 重松幸正 森永利幸 新森雄吾 山崎政志 中村 優 金田清夫 黒木友徳 白坂幸則 川村嘉彦 工藤富男 高山文雄 山口庄一 長友和美

南九州畜産興業(株)	食肉の製造及び販売 農産加工品の販売	(常 勤) 飯干輝光 鬼丸博文 永野保任 南 光郎 稲元光明 宇都宮励起 諸留 貢 (以下非常勤) 仮屋基美 長友和美 池田 孝 前田公友 鶴橋誠一 中條隆治 坂口真理子
(株)JA食肉かごしま	牛・豚のと畜解体処理加工 豚の生産・販売	(常 勤) 新牛込正俊 下大菌隆 吉永芳己 (以下非常勤) 寺師幸男 塗木敏治 松崎俊明 内村正男 宮脇幸一 橋口 彰 重松幸正 梶 哲郎 久徳信敏 福元良文 山田 榮 末廣正仁 窪田雅信 米重政富
(株)沖縄県食肉センター	肉畜の集荷及び食肉、加工品の販売 家畜のと畜解体、処理加工 食肉及び副産物の冷蔵保管	(常 勤) 池間 龍 奥平明孝 (以下非常勤) 砂川博紀 玉城光秀 小橋川邦夫 仲間 悟 金城秀之 酒井文雄 森田雅彦 宮城 直 嵩原義信
よつ葉乳業(株)	牛乳の処理並びに乳製品の製造及び販売 農畜産食料品、清涼飲料、その他食料品の製造販売	(常 勤) 堀部一郎 平川正勝 富山 享 石垣二三夫 鈴木昱雄(元乳業部長) 太田順治 片山 寛 松久浩二 加我 肇 船田為生 (以下非常勤) 森本 勝 小瀬 泰 西 一司 枳穀勝久 伊藤政光 高石克己 石川治徳 林 譲二 大塚宏明 遠山 昇 有塚利宣 相澤昌幸 渡邊善隆 山本勝博 高橋勝義 本間義麿 佐藤裕司 藤山 肇 遠藤秀孝 佐藤雅仁 瀧澤義一 遠藤悦朗
北陸乳業(株)	牛乳の処理及び販売 乳製品の製造及び販売	(常 勤) 角谷伸三 江藤利一 大橋宏一 (以下非常勤) 安田舜一郎 井上信一 米田孝志 谷内紀明 田中雅晴 松村一美 川村静雄
四国乳業(株)	牛乳の処理及び販売 乳製品の製造及び販売 清涼飲料の製造及び販売	(常 勤) 酒井健志 元岡忠偉 阿部康弘 (以下非常勤) 宇佐美忠孝 古本 忠 庵原 稔 尾崎眞一 山田博文 金光博隆 山口恒朗 桑鶴精二 河野 仁 飯尾 要 柚山 正道 大西康彦
九州乳業(株)	牛乳の処理及び販売 乳製品の製造及び販売 清涼飲料の製造及び販売	(常 勤) 伊東竹彦 中原良雄 江口 健 中西義春 梅本一信 鈴木功司 佐藤義隆 清末眞一 (非常勤) 高山精二 今古豊一郎 畑尾常夫 志水 五 安藤康宜 中村英範 宮尾美利 諫山文彦 神田勇作 馬場陸之

名称	業務の概要	役員の氏名
関連公益法人等		
(財)畜産生物科学安全研究所	医薬品、飼料等及び畜産物の安全性等の研究、検査及び技術の指導 実験動物としての家畜及び家禽の研究	(常 勤) 松原謙一 平山紀夫 村松昌武 伊藤義彦 青木葉一 (以下非常勤) 岩崎利郎 牛山市左門 岡本雄平 小島信男 澤田拓士 福安嗣昭 前田昌子 丸山総一 伊佐地誠 須永 裕
(財)日本食肉流通センター	部分肉の取引のための施設の貸付に関する事業 部分肉の取引数量、取引価格等の情報の収集及び公表 部分肉の流通の改善及び合理化のための調査研究等	(常 勤) 山本 徹 石村 洋 木村元治 清水正孝 (以下非常勤) 石田政春 井田光之(現理事) 鷗橋誠一 川合淳二 久保忠夫 小林喜一 西馬場茂 福岡伊三夫 村井功誠 長谷部勇
(財)日本食肉消費総合センター	食肉の消費普及及び啓発宣伝 食肉の栄養及び調理に関する知識及び情報の収集、普及及び広報 食肉の生産・流通・消費の実情、動向の総合的調査研究と国際交流	(常 勤) 田家邦明 吉田和正 (以下非常勤) 福岡伊三夫 小林喜一 石川 真 上野征洋 臼杵徳一(現理事) 大本皓一 川合淳二 久保忠夫 西馬場茂 藤巻正生 山本達雄 村上幸春
(財)日本食肉生産技術開発センター	食肉等の処理等の機械、施設、システムについての調査、研究開発、情報収集、提供、コンサルタント業務	(常 勤) 塩飽二郎 細見隆夫 (以下非常勤) 久保忠夫 飯干輝光 石津一二 井田光之(現理事) 海内栄一 土屋雅義 寺内正光 羽根田實 藤井 實 松本洋幸 村田良樹 吉村俊治 高橋 悟 田谷 昭
(財)加古川食肉公社	食肉産業振興に関する指導育成事業 食肉卸売市場の開設 食肉センターの近代化整備及び管理運営に関する事業	(非常勤) 松岡勝昭 稲岡安則 平井信正 岡本 茂 石堂 求 大濱 俊 青木秀太郎 石原 淳 中尾政国 中尾徳弘 廣澤 隆 大本憲巳 藤江昌昭
(財)奈良県食肉公社	と畜場の設置及び管理運営に関する事業 食肉市場の開設及び管理運営に関する事業 治水、環境対策に関する事業	(非常勤) 荒井正吾 奥田喜則 上田 清 岡井康徳 川端 修 吉村正久 窪田 修 竹村 潔 富岡義文 前田禎郎 上平一郎 谷奥昭弘 植田忠行

(2) 関連会社及び関連公益法人等の財務状況

① 関連会社

ア 資産、負債及び純資産の額

(単位:円)

名称	資産	負債	純資産	うち資本金
関連会社				
(株)北海道畜産公社	7,562,007,264	2,596,436,709	4,965,570,555	4,797,630,000
(株)秋田県食肉流通公社	1,724,693,420	498,424,138	1,226,269,282	1,319,700,000
(株)山形県食肉公社	3,744,789,315	1,288,088,050	2,456,701,265	2,827,880,000
(株)群馬県食肉卸売市場	4,977,586,205	1,384,708,767	3,592,877,438	1,688,630,000
(株)全日本農協畜産公社	585,590,985	160,259,690	425,331,295	400,000,000
(株)山梨食肉流通センター	890,831,013	777,866,774	112,964,239	420,000,000
(株)富山食肉総合センター	827,125,685	364,207,729	462,917,956	270,000,000
(株)鳥取県食肉センター	1,583,686,784	161,542,884	1,422,143,900	1,160,000,000
(株)島根県食肉公社	989,589,036	230,972,780	758,616,256	499,900,000
(株)香川県畜産公社	1,361,849,780	204,301,197	1,157,548,583	1,130,000,000
JAえひめアイパックス(株)	4,004,048,447	1,676,889,847	2,327,158,600	2,300,000,000
(株)熊本畜産流通センター	2,531,107,360	775,369,126	1,755,738,234	1,651,000,000
(株)大分県畜産公社	2,918,106,438	772,810,602	2,145,295,836	2,029,410,000
(株)ミヤチク	8,050,496,204	4,176,829,146	3,873,667,058	2,014,270,000
南九州畜産興業(株)	12,519,091,712	9,518,713,677	3,000,378,035	490,000,000
(株)JA食肉かごしま	6,751,458,504	5,401,495,947	1,349,962,557	452,000,000
(株)沖縄県食肉センター	3,668,680,849	2,406,346,845	1,262,334,004	1,327,292,000
よつ葉乳業(株)	46,859,174,603	24,063,899,637	22,795,274,966	3,100,000,000
北陸乳業(株)	737,903,349	539,599,944	198,303,405	167,200,000
四国乳業(株)	9,111,413,739	7,390,660,782	1,720,752,957	2,120,510,000
九州乳業(株)	9,312,164,420	22,292,610,383	△ 12,980,445,963	1,563,040,000

イ 営業収入、経常損益、当期損益及び繰越利益剰余金の額

(単位:円)

名称	営業収入(総売上高)	経常損益	当期純利益 (当期純損失)	繰越利益剰余金
関連会社				
(株)北海道畜産公社	7,273,414,597	394,830,039	178,692,081	167,940,555
(株)秋田県食肉流通公社	7,294,287,037	40,889,765	13,233,256	△ 93,430,718
(株)山形県食肉公社	15,660,165,766	47,733,807	16,215,155	△ 1,149,707,720
(株)群馬県食肉卸売市場	17,381,175,927	119,714,953	52,613,913	88,674,438
(株)全日本農協畜産公社	1,686,262,590	22,026,826	10,968,800	25,331,295
(株)山梨食肉流通センター	1,867,806,755	32,716,837	△ 124,279,455	△ 307,035,761
(株)富山食肉総合センター	356,909,905	26,589,508	53,934,492	191,285,585
(株)鳥取県食肉センター	1,530,312,667	10,148,965	3,934,971	32,143,900
(株)島根県食肉公社	3,359,395,371	30,144,329	12,750,066	21,047,890
(株)香川県畜産公社	634,027,823	31,225,275	2,147,447	4,748,583
JAえひめアイパックス(株)	4,324,151,224	30,587,491	11,684,703	11,684,703
(株)熊本畜産流通センター	7,305,778,176	133,493,616	68,646,558	104,738,234
(株)大分県畜産公社	6,980,120,840	72,551,989	38,881,371	115,885,836
(株)ミヤチク	45,405,633,218	150,364,971	55,241,650	104,397,058
南九州畜産興業(株)	52,640,380,983	223,094,278	81,516,921	93,578,035
(株)JA食肉かごしま	41,236,858,775	46,001,049	7,051,719	13,462,557
(株)沖縄県食肉センター	5,078,396,170	△ 73,661,253	△ 111,609,544	△ 64,957,996
よつ葉乳業(株)	95,225,778,083	1,890,391,814	678,622,474	1,114,780,551
北陸乳業(株)	2,771,257,938	19,192,924	18,426,672	31,103,405
四国乳業(株)	21,331,133,853	△ 236,916,885	△ 257,222,857	△ 837,749,257
九州乳業(株)	18,090,238,323	△ 1,973,549,937	△ 16,642,746,385	△ 15,304,635,366

② 関連公益法人等

ア 資産、負債及び正味財産の額

(単位:円)

名称	資産	負債	正味財産
関連公益法人等			
(財)畜産生物科学安全研究所	2,665,118,056	551,371,624	2,113,746,432
(財)日本食肉流通センター	34,909,421,682	6,337,943,129	28,571,478,553
(財)日本食肉消費総合センター	2,311,552,786	391,825,724	1,919,727,062
(財)日本食肉生産技術開発センター	1,771,177,518	173,865,040	1,597,312,478
(財)加古川食肉公社	1,698,834,625	320,815,768	1,378,018,857
(財)奈良県食肉公社	3,581,876,668	43,472,765	3,538,403,903

イ 正味財産の額

(単位:円)

名称	一般正味財産増減の部									
	収益	収益の内訳		費用	費用の内訳			当期増減額	一般正味財産期首残高	一般正味財産期末残高
		受取補助金等	その他の収益		事業費	管理費	その他の費用			
	A			B				C=A-B	D	E=C+D
(財)畜産生物科学安全研究所	1,353,441,693	206,031,831	1,147,409,862	1,284,343,330	998,743,521	285,599,809	0	69,098,363	176,035,796	245,134,159
(財)日本食肉流通センター	2,416,925,615	0	2,416,925,615	2,675,751,568	2,372,212,043	163,189,025	140,350,500	△ 258,825,953	△ 6,084,295,494	△ 6,343,121,447
(財)日本食肉消費総合センター	1,025,188,743	956,269,435	68,919,308	1,027,429,738	959,417,122	33,663,142	34,349,474	△ 2,240,995	57,358,184	55,117,189
(財)日本食肉生産技術開発センター	109,478,360	57,577,270	51,901,090	122,052,634	73,006,781	49,045,853	0	△ 12,574,274	130,660,563	118,086,289
(財)加古川食肉公社	249,909,428	0	249,909,428	203,966,672	119,000,296	84,966,376	0	45,942,756	1,332,076,101	1,378,018,857
(財)奈良県食肉公社	174,564,320	137,262,000	37,302,320	1,383,327,566	137,226,957	36,006,201	1,210,094,408	△ 1,208,763,246	3,570,167,149	2,361,403,903

(単位:円)

名称	指定正味財産増減の部							正味財産期末残高
	収益	収益の内訳		費用等	当期増減額	指定正味財産期首残高	指定正味財産期末残高	
		受取補助金等	その他の収益					
	F			G	H=F-G	I	J=H+I	
(財)畜産生物科学安全研究所	121,051,154	119,962,000	1,089,154	248,600,790	△ 127,549,636	1,996,161,909	1,868,612,273	2,113,746,432
(財)日本食肉流通センター	0	0	0	0	0	34,914,600,000	34,914,600,000	28,571,478,553
(財)日本食肉消費総合センター	339,292	0	339,292	21,479,509	△ 21,140,217	1,885,750,090	1,864,609,873	1,919,727,062
(財)日本食肉生産技術開発センター	591,155	0	591,155	51,990,925	△ 51,399,770	1,530,625,959	1,479,226,189	1,597,312,478
(財)加古川食肉公社	0	0	0	0	0	0	0	1,378,018,857
(財)奈良県食肉公社	0	0	0	0	0	1,177,000,000	1,177,000,000	3,538,403,903

ウ 当期収入合計額、当期支出合計額及び当期収支差額

(単位:円)

名称	当期収入合計	当期支出合計	当期収支差額
関連公益法人等			
(財)畜産生物科学安全研究所	1,534,288,759	1,464,967,667	69,321,092
(財)日本食肉流通センター	2,361,493,495	2,530,664,925	△ 169,171,430
(財)日本食肉消費総合センター	996,366,182	998,308,233	△ 1,942,051
(財)日本食肉生産技術開発センター	467,478,360	480,052,634	△ 12,574,274
(財)加古川食肉公社	249,909,428	249,909,393	35
(財)奈良県食肉公社	189,564,320	189,619,800	△ 55,480

(3) 関連会社株式及び関連公益法人等の基本財産等の状況

① 関連会社の株式の明細

(単位:円)

銘柄	所有株式数	期首残高		当期増加額	当期減少額	期末残高	
		取得価額	貸借対照表計上額			取得価額	貸借対照表計上額
関連会社							
(株)北海道畜産公社	105,320	1,053,200,000	1,050,839,771	2,360,229	0	1,053,200,000	1,053,200,000
(株)秋田県食肉流通公社	32,000	320,000,000	294,136,189	25,863,811	22,655,020	320,000,000	297,344,980
(株)山形県食肉公社	64,300	643,000,000	564,496,514	78,503,486	74,752,841	643,000,000	568,247,159
(株)群馬県食肉卸売市場	30,100	505,000,000	505,000,000	0	0	505,000,000	505,000,000
(株)全日本農協畜産公社	200,000	100,000,000	100,000,000	0	0	100,000,000	100,000,000
(株)山梨食肉流通センター	2,400	6,346,339	6,346,339	0	0	6,346,339	6,346,339
(株)富山食肉総合センター	10,260	89,880,288	89,880,288	0	0	89,880,288	89,880,288
(株)鳥取県食肉センター	36,000	360,000,000	360,000,000	0	0	360,000,000	360,000,000
(株)島根県食肉公社	33,000	330,000,000	189,772,947	140,227,053	136,982,757	330,000,000	193,017,243
(株)香川県畜産公社	6,272	313,600,000	313,600,000	0	0	313,600,000	313,600,000
JAえひめアイパックス(株)	75,000	750,000,000	750,000,000	0	0	750,000,000	750,000,000
(株)熊本畜産流通センター	4,000	400,000,000	400,000,000	0	0	400,000,000	400,000,000
(株)大分県畜産公社	50,000	500,000,000	500,000,000	0	0	500,000,000	500,000,000
(株)ミヤチク	45,900	459,000,000	459,000,000	0	0	459,000,000	459,000,000
南九州畜産興業(株)	210,000	210,000,000	210,000,000	0	0	210,000,000	210,000,000
(株)JA食肉かごしま	14,200	142,000,000	142,000,000	0	0	142,000,000	142,000,000
(株)沖縄県食肉センター	915,000	366,000,000	366,000,000	0	17,912,130	366,000,000	348,087,870
よつ葉乳業(株)	9,000	900,000,000	900,000,000	0	0	900,000,000	900,000,000
北陸乳業(株)	68,600	68,600,000	68,600,000	0	0	68,600,000	68,600,000
四国乳業(株)	630,000	630,000,000	587,503,830	42,496,170	118,767,154	630,000,000	511,232,846
九州乳業(株)	500,000	500,000,000	500,000,000	0	500,000,000	0	0
合計	—	8,646,626,627	8,357,175,878	289,450,749	871,069,902	8,146,626,627	7,775,556,725

② 関連公益法人等の基本財産に対する出えん、拠出、寄附等の明細並びに関連公益法人の運営費、事業費等に充てるため当該事業年度において負担した会費、負担金等の明細

(単位:円)

関連公益法人等	出えん、拠出、寄附等の明細	負担した会費、負担金等の明細	摘要
(財)畜産生物科学安全研究所	1,350,000,000	0	
(財)日本食肉流通センター	34,914,600,000	0	
(財)日本食肉消費総合センター	1,588,000,000	0	
(財)日本食肉生産技術開発センター	750,000,000	0	
(財)加古川食肉公社	232,000,000	0	
(財)奈良県食肉公社	377,000,000	0	
合計	39,211,600,000	0	

(4) 関連会社及び関連公益法人等との取引の状況

① 債権債務の明細

(単位:円)

名称	債権	債務 (未払金)
関連会社		
(株)北海道畜産公社	0	0
(株)秋田県食肉流通公社	0	0
(株)山形県食肉公社	0	0
(株)群馬県食肉卸売市場	0	7,888,000
(株)全日本農協畜産公社	0	0
(株)山梨食肉流通センター	0	0
(株)富山食肉総合センター	0	0
(株)鳥取県食肉センター	0	0
(株)島根県食肉公社	0	0
(株)香川県畜産公社	0	0
JAえひめアイボックス(株)	0	0
(株)熊本畜産流通センター	0	0
(株)大分県畜産公社	0	0
(株)ミヤチク	0	18,533,000
南九州畜産興業(株)	0	0
(株)JA食肉かごしま	0	0
(株)沖縄県食肉センター	0	0
よつ葉乳業(株)	0	0
北陸乳業(株)	0	0
四国乳業(株)	0	0
九州乳業(株)	0	0

(単位:円)

名称	債権	債務 (未払金)
関連公益法人等		
(財)畜産生物科学安全研究所	0	0
(財)日本食肉流通センター	0	0
(財)日本食肉消費総合センター	0	336,555,099
(財)日本食肉生産技術開発センター	0	8,885,270
(財)加古川食肉公社	0	0
(財)奈良県食肉公社	0	0

② 債務保証の明細
該当なし

③ 取引の状況

(単位:円、%)

名称	総売上高	総売上高のうち当独立行政法人の発注等に係る金額	左の割合	摘要
関連会社				
(株)北海道畜産公社	7,273,414,597	0	-	
(株)秋田県食肉流通公社	7,294,287,037	0	-	
(株)山形県食肉公社	15,660,165,766	0	-	
(株)群馬県食肉卸売市場	17,381,175,927	0	-	
(株)全日本農協畜産公社	1,686,262,590	0	-	
(株)山梨食肉流通センター	1,867,806,755	0	-	
(株)富山食肉総合センター	356,909,905	0	-	
(株)鳥取県食肉センター	1,530,312,667	0	-	
(株)島根県食肉公社	3,359,395,371	0	-	
(株)香川県畜産公社	634,027,823	0	-	
JAえひめアイパックス(株)	4,324,151,224	0	-	
(株)熊本畜産流通センター	7,305,778,176	0	-	
(株)大分県畜産公社	6,980,120,840	0	-	
(株)ミヤチク	45,405,633,218	0	-	
南九州畜産興業(株)	52,640,380,983	0	-	
(株)JA食肉かごしま	41,236,858,775	0	-	
(株)沖縄県食肉センター	5,078,396,170	0	-	
よつ葉乳業(株)	95,225,778,083	0	-	
北陸乳業(株)	2,771,257,938	0	-	
四国乳業(株)	21,331,133,853	0	-	
九州乳業(株)	18,090,238,323	0	-	

(単位:円、%)

名称	事業収入	事業収入のうち当独立行政法人の発注等に係る金額	左の割合	摘要
関連公益法人等				
(財)畜産生物科学安全研究所	1,304,970,033	0	-	
(財)日本食肉流通センター	2,289,527,615	0	-	
(財)日本食肉消費総合センター	972,615,965	0	-	
(財)日本食肉生産技術開発センター	109,478,360	0	-	
(財)加古川食肉公社	249,909,428	0	-	
(財)奈良県食肉公社	174,564,320	0	-	

④ 関連会社及び関連公益法人等との取引の関連図

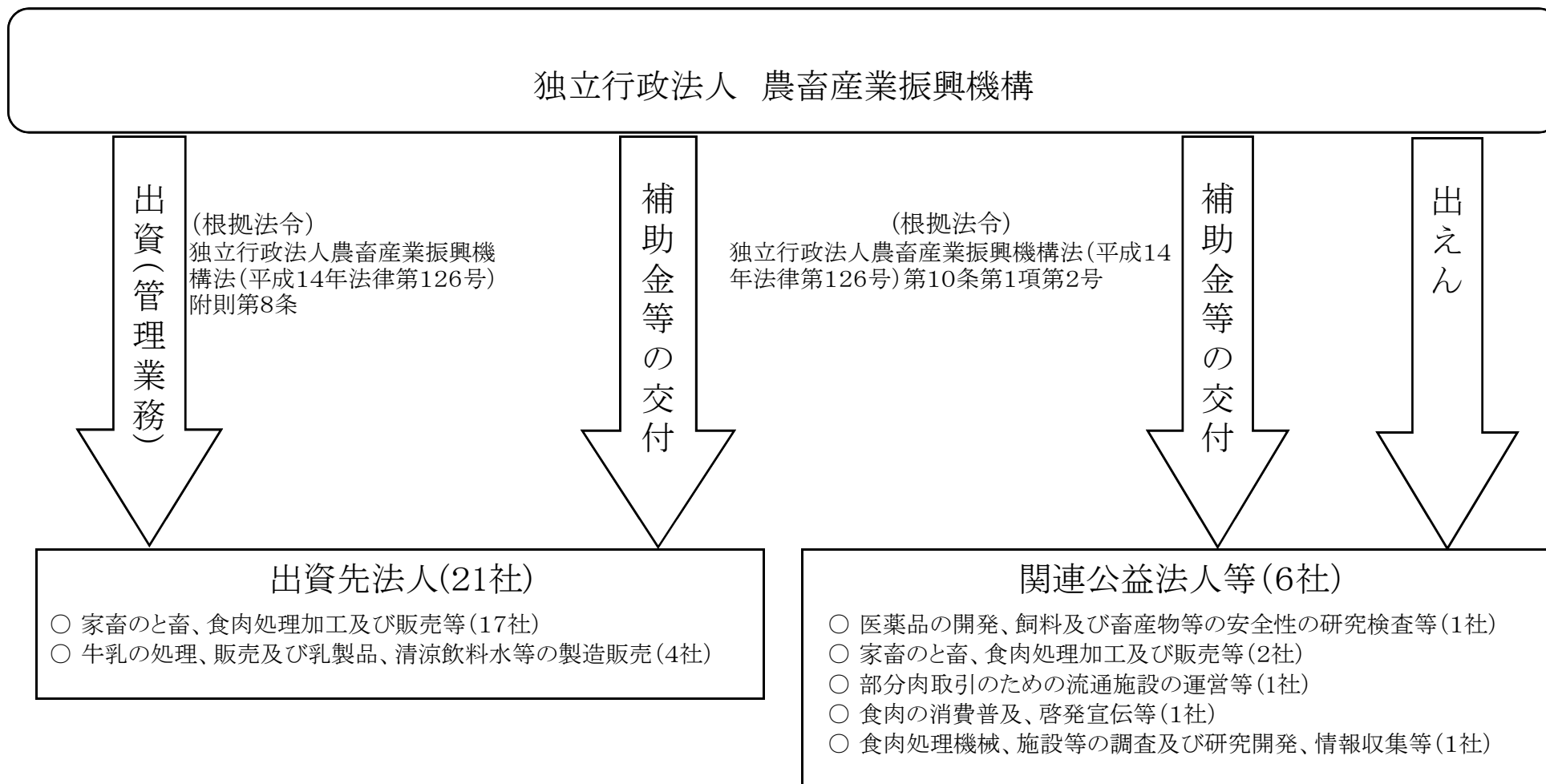

15 各勘定の経理の対象と勘定相互間の関係

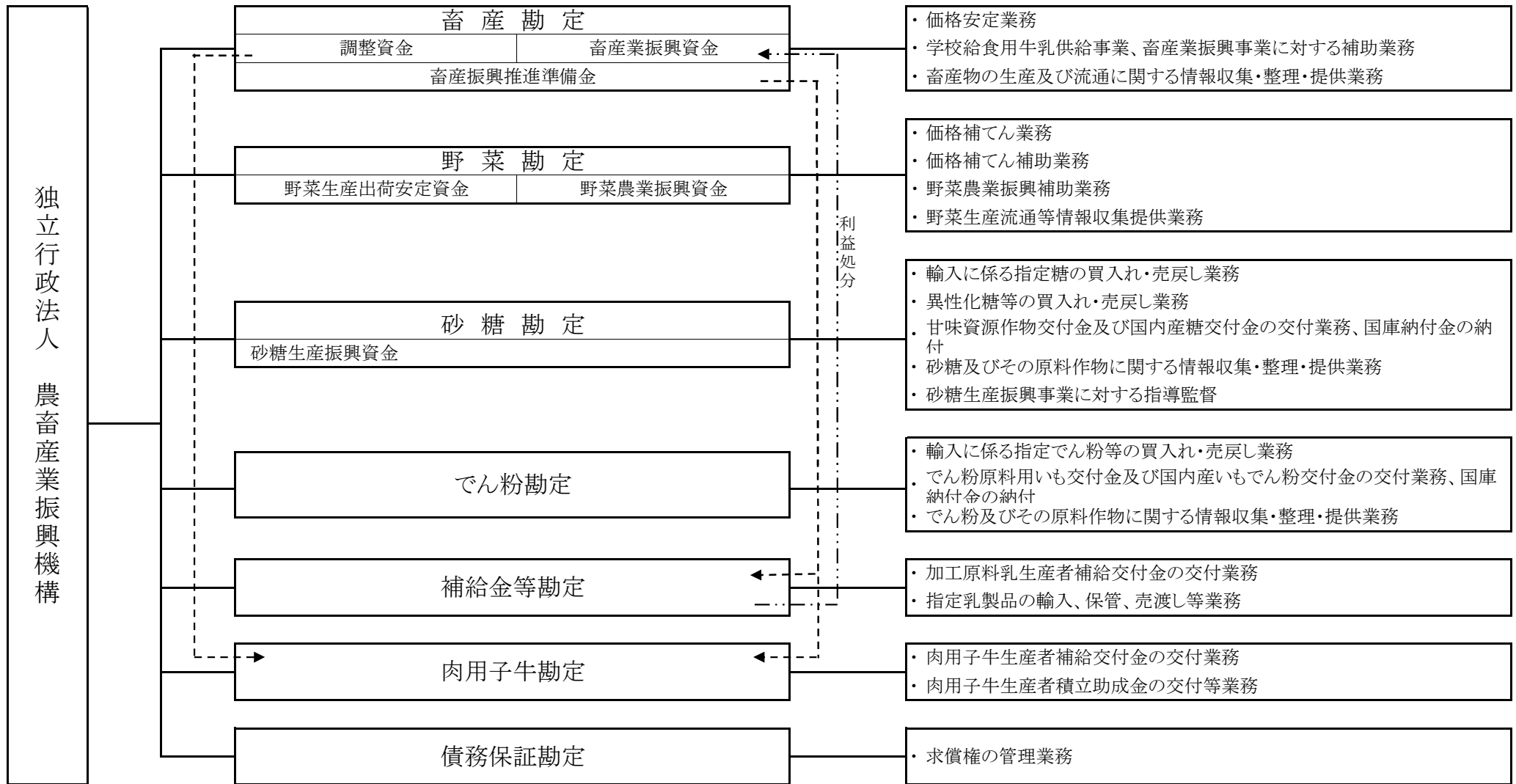

16 法人単位の計算書と勘定別計算書の関係を明らかにする書類

(1) 貸借対照表

(単位:円)

科 目	畜産勘定	野菜勘定	砂糖勘定	でん粉勘定	補給金等勘定	肉用子牛勘定	債務保証勘定	調整	法人単位
資産の部									
I 流動資産									
現金及び預金	185,948,142,733	15,341,653,458	1,056,159,751	283,715,468	36,375,482,914	131,351,865	38,143,749		239,174,649,938
有価証券	0	8,863,011,927	0	0	0	0	0		8,863,011,927
仮払金	1,624,128,000	140,000	0	0	0	0	0		1,624,268,000
前払費用	0	160,000	0	0	0	0	0		160,000
未収収益	180,920,953	192,059,454	0	0	13,485,671	105,578	62,018		386,633,674
未収金	48,600,217	1,423,315	847,715,623	1,317,652,082	449,397	320,831	2,252	△ 47,027,917	2,169,135,800
その他の流動資産	0	0	0	0	0	194,191,258	0	△ 194,191,258	0
流動資産合計	187,801,791,903	24,398,448,154	1,903,875,374	1,601,367,550	36,389,417,982	325,969,532	38,208,019	△ 241,219,175	252,217,859,339
II 固定資産									
有形固定資産									
建物	196,747,431	26,788,649	102,246,900	0	0	0	0		325,782,980
減価償却累計額(△)	△ 29,887,175	△ 7,840,996	△ 17,134,008	0	0	0	0		△ 54,862,179
車両運搬具	18,962,576	2,960,711	3,903,900	0	0	0	0		25,827,187
減価償却累計額(△)	△ 7,887,696	△ 2,664,640	△ 631,845	0	0	0	0		△ 11,184,181
工具器具備品	30,536,064	70,732,799	21,577,269	6,547,168	0	99,370,950	0		228,764,250
減価償却累計額(△)	△ 10,497,215	△ 49,246,237	△ 7,549,724	△ 1,664,523	0	△ 49,110,059	0		△ 118,067,758
土地	239,797,615	60,600,000	72,300,000	0	0	0	0		372,697,615
有形固定資産合計	437,771,600	101,330,286	174,712,492	4,882,645	0	50,260,891	0		768,957,914
無形固定資産									
電話加入権	599,550	495,550	963,000	0	0	0	0		2,058,100
投資その他の資産									
投資有価証券	29,793,569,004	69,031,727,803	0	0	0	249,229,974	340,000,000		99,414,526,781
関係会社株式	8,146,626,627	0	0	0	0	0	0		8,146,626,627
投資評価引当金(△)	△ 371,069,902	0	0	0	0	0	0		△ 371,069,902
破産更生債権等	0	0	0	0	0	0	183,639,328		183,639,328
貸倒引当金(△)	0	0	0	0	0	0	△ 183,639,328		△ 183,639,328
敷金保証金	36,703,860	27,541,276	20,156,061	6,126,710	0	0	0		90,527,907
自動車リサイクル預託金	12,470	0	17,130	0	0	0	0		29,600
投資その他の資産合計	37,605,842,059	69,059,269,079	20,173,191	6,126,710	0	249,229,974	340,000,000		107,280,641,013
固定資産合計	38,044,213,209	69,161,094,915	195,848,683	11,009,355	0	299,490,865	340,000,000		108,051,657,027
資産合計	225,846,005,112	93,559,543,069	2,099,724,057	1,612,376,905	36,389,417,982	625,460,397	378,208,019	△ 241,219,175	360,269,516,366
負債の部									
I 流動負債									
リース債務	2,138,035	1,098,164	737,703	172,155	0	24,187,764	0		28,333,821
運営費交付金債務	70,853,058	0	285,678,750	178,403,603	0	1,667,552	0		536,602,963
預り補助金等									
甘味資源作物・国内産糖調整交付金	0	0	5,324,688,286	0	0	0	0		5,324,688,286
短期借入金	0	0	47,735,195,367	2,541,305,054	0	0	0		50,276,500,421
売買事業費未払金	0	0	0	0	76,678,008	0	0		76,678,008
未払金	12,571,935,019	121,999,845	4,487,703,098	235,944,720	4,122,142,933	241,121,752	6,842	△ 47,027,917	21,733,826,292
未払費用	9,030,063	8,576,734	8,970,264	3,034,140	3,101,750	2,809,759	15,555		35,538,265
預り金	12,195,694	5,721,125	5,435,833	2,762,117	1,453,848	1,037,850	7,314		28,613,781
受入保証金	0	0	265,359,760	30,079,000	87,309,202	0	0		382,747,962
前受金	0	0	0	0	989,575	0	0		989,575
賞与引当金	0	32,218,043	0	0	12,179,304	0	61,304		44,458,651
その他の流動負債	194,191,258	0	0	0	0	0	0	△ 194,191,258	0
流動負債合計	12,860,343,127	169,613,911	58,113,769,061	2,991,700,789	4,303,854,620	270,824,677	91,015	△ 241,219,175	78,468,978,025

II 固定負債									
リース債務	7,995,094	4,083,836	2,635,818	595,340	0	26,073,127	0		41,383,215
資産見返負債									
資産見返運営費交付金	0	0	19,064,043	10,245,165	0	0	0		29,309,208
資産見返補助金等	0	2,191,759	173,421,729	0	0	0	0		175,613,488
長期預り補助金等									
調整資金	112,094,748,918	0	0	0	0	0	0		112,094,748,918
畜産業振興資金	70,046,070,874	0	0	0	0	0	0		70,046,070,874
野菜生産出荷安定資金	0	81,573,486,261	0	0	0	0	0		81,573,486,261
野菜農業振興資金	0	10,705,653,157	0	0	0	0	0		10,705,653,157
引当金									
退職給付引当金	0	811,374,492	0	0	394,121,581	0	1,911,616		1,207,407,689
固定負債合計	182,148,814,886	93,096,789,505	195,121,590	10,840,505	394,121,581	26,073,127	1,911,616		275,873,672,810
負債合計	195,009,158,013	93,266,403,416	58,308,890,651	3,002,541,294	4,697,976,201	296,897,804	2,002,631	△ 241,219,175	354,342,650,835
純資産の部									
I 資本金									
政府出資金	29,966,262,336	293,139,653	0	0	0	328,562,593	371,650,899		30,959,615,481
II 資本剰余金									
損益外減価償却累計額(△)	0	0	0	0	0	0	0		0
III 繰越欠損金(又は△利益剰余金)									
繰越欠損金	△ 870,584,763	0	56,209,166,594	1,390,164,389	△ 31,691,441,781	0	△ 4,554,489		25,032,749,950
繰越欠損金(又は△利益剰余金)合計	△ 870,584,763	0	56,209,166,594	1,390,164,389	△ 31,691,441,781	0	△ 4,554,489		25,032,749,950
純資産合計	30,836,847,099	293,139,653	△ 56,209,166,594	△ 1,390,164,389	31,691,441,781	328,562,593	376,205,388		5,926,865,531
負債・純資産合計	225,846,005,112	93,559,543,069	2,099,724,057	1,612,376,905	36,389,417,982	625,460,397	378,208,019	△ 241,219,175	360,269,516,366

(注)生糸勘定は、平成20年4月11日に廃止され、残余財産を平成20年10月15日に国庫納付しております。

(2) 損益計算書

(単位:円)

科 目	畜産勘定	野菜勘定	砂糖勘定	でん粉勘定	生糸勘定	補給金等勘定	肉用子牛勘定	債務保証勘定	調整	法人単位
I 経常費用										
業務経費										
交付金	0	16,434,302,000	53,676,132,147	6,894,590,509	0	21,697,161,403	10,281,727,400	0		108,983,913,459
補助金	124,142,137,281	1,311,179,814	0	70,607,766	0	0	5,231,359,068	0		130,755,283,929
買入費	0				0	12,235,316,322				12,235,316,322
保管費	0				0	30,348,027				30,348,027
国庫納付金			19,528,572,652	6,865,365,629						26,393,938,281
借料及び損料	30,908,858	9,696,410	7,614,833	3,606,772	0	13,536,898	1,696,808	0		67,060,579
賃金	24,870,740	11,608,623	8,085,414	3,596,761	0	6,923,024	10,224,408	0		65,308,970
給与及び手当	293,639,275	211,763,796	222,532,390	96,347,884	0	88,981,600	61,842,217	444,915		975,552,077
賞与	80,732,942	52,706,333	79,661,213	34,501,119	0	15,711,987	17,002,847	78,559		280,395,000
法定福利費	58,755,840	34,382,509	54,106,631	22,804,584	0	12,356,863	12,374,351	61,788		194,842,566
減価償却費	1,337,294						23,620,777			24,958,071
その他	427,449,431	175,259,949	100,307,690	65,035,706	0	117,672,751	149,582,567	208,495		1,035,516,589
一般管理費										
役員報酬	51,475,772	35,489,904	35,747,067	9,749,208	0	14,312,857	10,837,857	74,824		157,687,489
給与及び手当	109,689,666	76,126,436	140,447,913	20,353,715	0	33,239,285	23,100,177	167,333		403,124,525
賞与	33,309,872	19,713,519	51,429,216	7,602,309	0	6,635,544	7,014,750	33,688		125,738,898
法定福利費	27,941,719	16,016,124	37,773,237	5,828,014	0	6,224,043	5,884,118	31,659		99,698,914
退職手当	82,744,739	0	6,809,756	31,066,861	0	0	17,425,980	0		138,047,336
借料及び損料	50,996,050	46,207,924	62,665,250	17,317,725	0	15,454,403	10,749,027	72,558		203,462,937
賃金	11,157,651	3,428,207	7,028,591	1,340,021	0	3,142,673	2,349,612	15,590		28,462,345
賞与引当金繰入	0	32,218,043	0	0	0	12,179,304	0	61,304		44,458,651
退職給付引当金繰入	0	118,920,198	0	0	0	46,049,360	0	226,663		165,196,221
減価償却費	8,553,756	5,275,504	6,529,774	756,715	0	0	0	0		21,115,749
その他	62,388,136	48,297,571	67,442,422	20,474,789	0	397,037,537	12,462,487	87,848		608,190,790
業務財源繰入	15,723,358,554								△ 15,723,358,554	0
賠償償還及払戻金			34,622,085							34,622,085
投資評価引当金繰入	81,619,153									81,619,153
財務費用										
支払利息	45,099	25,210	185,680,474	6,345,077	0	0	289,193	0		192,385,053
雑 損										
雑 損	1,296,140	0	0	0	0	2,222,777	0	0		3,518,917
経常費用合計	141,304,407,968	18,642,618,074	74,313,188,755	14,177,291,164	0	34,754,506,658	15,879,543,644	1,565,224	△ 15,723,358,554	283,349,762,933
II 経常収益										
運営費交付金収益	376,113,942		876,016,560	339,258,307	0		151,858,448			1,743,247,257
補助金等収益										
甘味資源作物・国内産糖調整交付金戻入益			10,281,918,745							10,281,918,745
指定生乳生産者団体補給交付金戻入益						18,492,180,000				18,492,180,000
調整資金戻入益	90,669,750,527									90,669,750,527
畜産業振興資金戻入益	22,545,475,275								1,491,060,337	24,036,535,612
野菜生産出荷安定資金戻入益		15,960,547,043								15,960,547,043
野菜農業振興資金戻入益		1,270,055,478								1,270,055,478
焼酎原料用かんしよ緊急用途転換事業戻入益				70,607,766						70,607,766
糖価調整事業収入										
指定糖調整金収入			49,589,722,482							49,589,722,482
でん粉価格調整事業収入				11,994,634,421						11,994,634,421
輸入乳製品売渡収入						22,052,174,581				22,052,174,581
資産見返運営費交付金戻入			3,584,742	702,010	0					4,286,752
資産見返補助金等戻入		0	4,107,896		0					4,107,896
業務財源受入	0						15,723,358,554		△ 15,723,358,554	0
財務収益										
受取利息	2,242,294,407	1,410,087,635	556,684	76,712	0	213,547,856	3,577,030	5,165,069		3,875,305,393
受取配当金	1,491,060,337	0	0	0	0	0	0	0	△ 1,491,060,337	0
雑 益										
雑 益	13,820,300	1,927,918	5,342,154	476,834	0	34,787,580	46,819	336		56,401,941
経常収益合計	117,338,514,788	18,642,618,074	60,761,249,263	12,405,756,050	0	40,792,690,017	15,878,840,851	5,165,405	△ 15,723,358,554	250,101,475,894

経常損失(又は△経常利益)	23,965,893,180	0	13,551,939,492	1,771,535,114	0	△ 6,038,183,359	702,793	△ 3,600,181	33,248,287,039
Ⅲ臨時損失									
関係会社株式評価損	500,000,000								500,000,000
固定資産除却損	1,625,991	0	107,688	50,280	0	0	0	0	1,783,959
臨時損失合計	501,625,991	0	107,688	50,280	0	0	0	0	501,783,959
Ⅳ臨時利益									
過年度補助事業費返還金等	24,468,116,547	0	24,233,433		0	0	702,793		24,493,052,773
過年度交付金返還金等				5,148,451					5,148,451
貸倒引当金戻入益								954,308	954,308
蚕糸業振興資金戻入益					337,376,253				337,376,253
臨時利益合計	24,468,116,547	0	24,233,433	5,148,451	337,376,253	0	702,793	954,308	24,836,531,785
当期純損失(又は△当期純利益)	△ 597,376	0	13,527,813,747	1,766,436,943	△ 337,376,253	△ 6,038,183,359	0	△ 4,554,489	8,913,539,213
前中期目標期間繰越積立金取崩額				△ 376,272,554					△ 376,272,554
当期総損失(又は△当期総利益)	△ 597,376	0	13,527,813,747	1,390,164,389	△ 337,376,253	△ 6,038,183,359	0	△ 4,554,489	8,537,266,659

(注)生糸勘定は、平成20年4月11日に廃止されたため、廃止の日の前日までの額を計上しております。

(3) キャッシュ・フロー計算書

(単位:円)

科 目	畜産勘定	野菜勘定	砂糖勘定	でん粉勘定	生糸勘定	補給金等勘定	肉用子牛勘定	債務保証勘定	調整	法人単位
I 業務活動によるキャッシュ・フロー										
原材料、商品又はサービスの購入による支出						△ 12,150,134,630				△ 12,150,134,630
人件費支出	△ 733,091,074	△ 542,622,570	△ 629,158,599	△ 230,666,301	△ 165,256	△ 224,765,667	△ 155,541,980	△ 1,129,471		△ 2,517,140,918
畜産振興事業費支出	△ 119,965,997,278									△ 119,965,997,278
畜産情報収集提供事業費支出	△ 333,591,907									△ 333,591,907
野菜生産出荷安定等事業費支出		△ 17,836,381,480								△ 17,836,381,480
糖価調整事業費支出			△ 57,034,109,562	0						△ 57,034,109,562
でん粉価格調整事業費支出				△ 7,012,398,746						△ 7,012,398,746
生糸情報収集提供事業費支出					△ 14,715					△ 14,715
加工原料乳補給金事業費支出						△ 22,062,436,877				△ 22,062,436,877
輸入乳製品売買事業費支出						△ 146,890,835				△ 146,890,835
肉用子牛補給金等事業費支出							△ 15,693,412,164			△ 15,693,412,164
保証事業費支出								△ 208,495		△ 208,495
一般管理費支出	△ 125,100,490	△ 98,917,330	△ 138,219,157	△ 39,403,688	△ 3,009	△ 191,998,897	△ 25,674,864	△ 173,136		△ 619,490,571
その他の業務支出	△ 15,736,302,634	△ 591,022,233	△ 34,622,085	0		△ 1,493,149,671	0	0	17,227,362,971	△ 627,733,652
運営費交付金収入	446,967,000		1,164,223,000	519,780,000	0		153,526,000			2,284,496,000
補助金等収入	69,285,803,000	17,379,180,500	6,180,000,000	54,072,128	0	18,492,180,000				111,391,235,628
事業収入	0	0	49,273,886,288	11,910,269,852	0	21,682,578,179	0	0		82,866,734,319
その他の収入	24,435,401,941	1,809,063	172,211,545	5,521,485	0	34,851,593	15,784,124,652	1,909,273	△ 15,736,302,634	24,699,526,918
小計	△ 42,725,911,442	△ 1,687,954,050	△ 1,045,788,570	5,207,174,730	△ 182,980	3,940,233,195	63,021,644	398,171	1,491,060,337	△ 34,757,948,965
利息及び配当金の受取額	4,347,944,049	1,388,805,927	556,684	76,712	0	273,235,714	3,489,829	5,271,754	△ 1,491,060,337	4,528,320,332
利息の支払額	△ 36,520	△ 25,210	△ 185,680,474	△ 6,345,077	0	0	△ 289,193	0		△ 192,376,474
国庫納付金の支払額	△ 3,567,317,764	△ 118,663,231	△ 19,528,572,652	△ 6,972,938,353	0	0	△ 20,448,768	△ 18,021,106		△ 30,225,961,874
政府交付金の精算による返還金の支出			△ 3,314,497,213							△ 3,314,497,213
業務活動によるキャッシュ・フロー	△ 41,945,321,677	△ 417,836,564	△ 24,073,982,225	△ 1,772,031,988	△ 182,980	4,213,468,909	45,773,512	△ 12,351,181	0	△ 63,962,464,194
II 投資活動によるキャッシュ・フロー										
有価証券の取得による支出	△ 496,885,000	△ 6,595,067,000	0	0	0	0	0	0		△ 7,091,952,000
有価証券の償還による収入	500,000,000	6,674,211,694	0	0	0	0	0	0		7,174,211,694
有形固定資産の取得による支出	△ 16,679,964	△ 4,451,685	△ 3,471,090	△ 1,938,090	0	0	0	0		△ 26,540,829
無形固定資産の取得による支出	△ 53,550	0	0	0	0	0	0	0		△ 53,550
定期預金の預入による支出	△ 802,412,000,000	△ 70,244,850,000	0	0	0	△ 136,900,000,000	△ 110,000,000	△ 120,000,000		△ 1,009,786,850,000
定期預金の払戻による収入	844,167,000,000	72,189,850,000	0	0	0	131,400,000,000	100,000,000	120,000,000		1,047,976,850,000
敷金保証金の取得による支出	△ 245,136	0	△ 325,000	△ 180,000	0	0	0	0		△ 750,136
敷金保証金の回収による収入	2,117,791	0	1,407,759	0	0	0	0	0		3,525,550
投資活動によるキャッシュ・フロー	41,743,254,141	2,019,693,009	△ 2,388,331	△ 2,118,090	0	△ 5,500,000,000	△ 10,000,000	0		38,248,440,729
III 財務活動によるキャッシュ・フロー										
短期借入れによる収入	0	0	80,977,406,982	7,009,057,566	0	0	0	0		87,986,464,548
短期借入金の返済による支出	0	0	△ 56,810,284,764	△ 5,195,574,664	0	0	0	0		△ 62,005,859,428
リース債務の返済による支出	△ 458,024	△ 331,943	△ 341,973	△ 101,680	0	0	△ 23,620,777	0		△ 24,854,397
財務活動によるキャッシュ・フロー	△ 458,024	△ 331,943	24,166,780,245	1,813,381,222	0	0	△ 23,620,777	0		25,955,750,723
IV 資金に係る換算差額	△ 291,538	0	0	0	0	△ 133,443	0	0		△ 424,981
V 資金増加額(又は△減少額)	△ 202,817,098	1,601,524,502	90,409,689	39,231,144	△ 182,980	△ 1,286,664,534	12,152,735	△ 12,351,181		241,302,277
VI 資金期首残高	3,167,959,831	2,855,128,956	965,750,062	244,484,324	684,163,910	2,162,147,448	89,199,130	20,494,930		10,189,328,591
VII 生糸勘定廃止に伴う資金減少額					△ 683,980,930					△ 683,980,930
VIII 資金期末残高	2,965,142,733	4,456,653,458	1,056,159,751	283,715,468	0	875,482,914	101,351,865	8,143,749		9,746,649,938

(注)生糸勘定は、平成20年4月11日に廃止されたため、廃止の日の前日までの額を計上しております。

(4) 行政サービス実施コスト計算書

(単位:円)

科 目	畜産勘定	野菜勘定	砂糖勘定	でん粉勘定	生糸勘定	補給金等勘定	肉用子牛勘定	債務保証勘定	調整	法人単位
I 業務費用										
(1)損益計算書上の費用										
業務費	125,059,831,661	18,240,899,434	73,677,012,970	14,056,456,730	0	34,218,008,875	15,789,430,443	793,757		281,042,433,870
畜産振興事業費	124,519,067,662									124,519,067,662
畜産情報収集提供事業費	540,763,999									540,763,999
指定野菜価格安定対策事業費		16,783,979,121								16,783,979,121
契約指定野菜価格安定供給事業費		53,916,932								53,916,932
特定野菜等供給産地育成価格差補給事業費		886,509,305								886,509,305
重要野菜等緊急需給調整事業費		431,098,932								431,098,932
野菜構造改革促進特別対策事業費		11,244,710								11,244,710
野菜流通消費合理化推進事業費等		74,150,434								74,150,434
野菜流通消費合理化推進事業費		73,268,434								73,268,434
野菜生産出荷安定事業事務費		882,000								882,000
糖価調整事業費			73,677,012,970							73,677,012,970
でん粉価格調整事業費				14,056,456,730						14,056,456,730
加工原料乳補給金事業費						21,755,974,856				21,755,974,856
輸入乳製品売買事業費						12,462,034,019				12,462,034,019
肉用子牛補給金等事業費							15,789,430,443			15,789,430,443
保証事業費								793,757		793,757
業務財源繰入	15,723,358,554								△ 15,723,358,554	0
投資評価引当金繰入	81,619,153									81,619,153
一般管理費	438,257,361	401,693,430	415,873,226	114,489,357	0	534,275,006	89,824,008	771,467		1,995,183,855
賠償償還及払戻金			34,622,085							34,622,085
財務費用	45,099	25,210	185,680,474	6,345,077	0		289,193	0		192,385,053
雑損	1,296,140					2,222,777				3,518,917
臨時損失	501,625,991		107,688	50,280	0					501,783,959
(2)(控除)自己収入等										
糖価調整事業収入			△ 49,589,722,482							△ 49,589,722,482
でん粉価格調整事業収入				△ 11,994,634,421						△ 11,994,634,421
輸入乳製品売渡収入						△ 22,052,174,581				△ 22,052,174,581
資金戻入益		△ 3,392,079,814							△ 1,491,060,337	△ 4,883,140,151
業務財源受入							△ 15,723,358,554		15,723,358,554	0
財務収益	△ 3,733,354,744	△ 1,410,087,635	△ 556,684	△ 76,712	0	△ 213,547,856	△ 3,577,030	△ 5,165,069	1,491,060,337	△ 3,875,305,393
雑益	△ 13,820,300	△ 1,927,918	△ 5,342,154	△ 476,834	0	△ 34,787,580	△ 46,819	△ 336		△ 56,401,941
臨時利益	△ 24,468,116,547		△ 24,233,433	△ 5,148,451		0	△ 702,793	△ 954,308		△ 24,499,155,532
業務費用合計	113,590,742,368	13,838,522,707	24,693,441,690	2,177,005,026	0	12,453,996,641	151,858,448	△ 4,554,489		166,901,012,391
II 引当外賞与見積額	△ 4,347,597		△ 7,089,012	△ 4,597,810	0		△ 916,039			△ 16,950,458
III 引当外退職給付増加見積額	△ 31,189,529	7,661,005	45,676,495	△ 120,321,613	0	2,320,806	△ 6,568,632	11,604		△ 102,409,864
IV 機会費用										
政府出資の機会費用	401,547,915	3,928,071	0	0	1,846,740	0	4,402,738	4,980,122		416,705,586
V (控除)国庫納付額			△ 19,528,572,652	△ 6,865,365,629						△ 26,393,938,281
VI 行政サービス実施コスト	113,956,753,157	13,850,111,783	5,203,456,521	△ 4,813,280,026	1,846,740	12,456,317,447	148,776,515	437,237		140,804,419,374

(注)生糸勘定は、平成20年4月11日に廃止されたため、廃止の日の前日までの機会費用を計上しております。

17 勘定ごとの利益の処分又は損失の処理の状況と全ての勘定を合算した額を並列的に示す書類

(単位:円)

	畜産勘定	野菜勘定	砂糖勘定	でん粉勘定	補給金等勘定	肉用子牛勘定	債務保証勘定	法人単位
I 当期末処分利益(△当期末処理損失)	597,376	0	△ 56,209,166,594	△ 1,390,164,389	6,038,183,359	0	4,554,489	△ 51,555,995,759
当期総利益(△当期総損失)	597,376	0	△ 13,527,813,747	△ 1,390,164,389	6,038,183,359	0	4,554,489	△ 8,874,642,912
繰越欠損金(△)			△ 42,681,352,847	0				△ 42,681,352,847
II 利益処分又は損失の処理額	597,376	0	0	0	6,038,183,359	0	4,554,489	6,043,335,224
積立金の積立(△取崩)	597,376				1,207,636,672	0	4,554,489	1,212,788,537
加工原料乳生産者補給金等暫定措置法第20条の3により農林水産大臣の承認を受けた金額								
畜産勘定への繰入額					4,830,546,687			4,830,546,687
III 次期繰越欠損金(△)	0	0	△ 56,209,166,594	△ 1,390,164,389	0	0	0	△ 57,599,330,983

(注)生糸勘定は、平成20年4月11日に廃止され、残余財産を平成20年10月15日に国庫納付しております。

18 勘定間の結合に関する事項

18-1 結合の結果相殺された各勘定間の債権・債務の明細

(単位:円)

勘定名	勘定科目名	相手勘定名	勘定科目名	金額
肉用子牛勘定	未払金	畜産勘定	未収金	47,027,917
肉用子牛勘定	その他流動負債	畜産勘定	その他流動資産	194,191,258
計				241,219,175

18-2 結合の結果相殺された各勘定間のキャッシュ・フロー計算書の明細

(単位:円)

勘定名	勘定科目名	相手勘定名	勘定科目名	金額
補給金等勘定	その他の業務支出	畜産勘定	利息及び配当金の受取額	1,491,060,337
畜産勘定	その他の業務支出	肉用子牛勘定	その他の収入	15,736,302,634
				17,227,362,971