

附 属 明 細 書

1 固定資産の取得及び処分並びに減価償却費及び減損損失の明細

(単位:円)

資産の種類	期首残高	当期増加額	当期減少額	期末残高	減価償却累計額		減損損失累計額		差引当期末残高	摘要	
					当期償却額	当期損益内	当期損益外				
有形固定資産 (償却費損益内)	建物	325,782,980	5,274,192	0	331,057,172	65,162,838	10,300,659	-	-	-	265,894,334
	車両運搬具	25,827,187	0	0	25,827,187	13,917,362	2,733,181	-	-	-	11,909,825
	工具器具備品	228,764,250	42,240,525	6,552,175	264,452,600	151,704,104	39,533,304	-	-	-	112,748,496
	計	580,374,417	47,514,717	6,552,175	621,336,959	230,784,304	52,567,144	-	-	-	390,552,655
非償却資産	土地	372,697,615	0	0	372,697,615	-	-	-	-	-	372,697,615
有形固定資産合計	建物	325,782,980	5,274,192	0	331,057,172	65,162,838	10,300,659	-	-	-	265,894,334
	車両運搬具	25,827,187	0	0	25,827,187	13,917,362	2,733,181	-	-	-	11,909,825
	工具器具備品	228,764,250	42,240,525	6,552,175	264,452,600	151,704,104	39,533,304	-	-	-	112,748,496
	土地	372,697,615	0	0	372,697,615	-	-	-	-	-	372,697,615
	計	953,072,032	47,514,717	6,552,175	994,034,574	230,784,304	52,567,144	-	-	-	763,250,270
無形固定資産	電話加入権	2,058,100	0	0	2,058,100	-	-	-	-	-	-
	計	2,058,100	0	0	2,058,100	-	-	-	-	-	-
投資その他の資産	投資有価証券	99,414,526,781	12,011,610,518	7,898,428,918	103,527,708,381	-	-	-	-	-	-
	関係会社株式	8,146,626,627	0	0	8,146,626,627	-	-	-	-	-	-
	投資評価引当金(△)	△ 371,069,902	△ 506,735,106	△ 371,069,902	△ 506,735,106	-	-	-	-	-	-
	破産更生債権等	183,639,328	0	954,308	182,685,020	-	-	-	-	-	-
	貸倒引当金(△)	△ 183,639,328	0	△ 954,308	△ 182,685,020	-	-	-	-	-	-
	敷金保証金	90,527,907	1,396,217	4,739,838	87,184,286	-	-	-	-	-	-
	自動車リサイクル預託料	29,600	0	0	29,600	-	-	-	-	-	-
	計	107,280,641,013	11,506,271,629	7,532,098,854	111,254,813,788	-	-	-	-	-	-

(2) 投資その他の資産として計上された有価証券

(単位:円)

	種類及び銘柄	取得価額	券面総額	貸借対照表計上額	当期費用に含まれた評価差額	摘要
満期保有目的債券	利付国庫債券(10年)第237回	898,461,000	900,000,000	899,602,408	0	畜産勘定
	利付国庫債券(10年)第237回	799,176,000	800,000,000	799,787,123	0	〃
	利付国庫債券(10年)第239回	2,387,635,200	2,410,000,000	2,403,797,736	0	〃
	利付国庫債券(10年)第254回	299,124,000	300,000,000	299,677,968	0	〃
	利付国庫債券(10年)第254回	299,124,000	300,000,000	299,677,968	0	〃
	利付国庫債券(10年)第257回	599,220,000	600,000,000	599,701,936	0	〃
	利付国庫債券(10年)第258回	298,284,000	300,000,000	299,318,483	0	〃
	利付国庫債券(10年)第258回	298,284,000	300,000,000	299,318,483	0	〃
	利付国庫債券(10年)第259回	598,446,000	600,000,000	599,377,883	0	〃
	利付国庫債券(10年)第260回	299,352,000	300,000,000	299,726,389	0	〃
	利付国庫債券(10年)第260回	299,352,000	300,000,000	299,726,389	0	〃
	利付国庫債券(10年)第260回	299,352,000	300,000,000	299,726,389	0	〃
	利付国庫債券(10年)第261回	999,160,000	1,000,000,000	999,641,888	0	〃
	利付国庫債券(10年)第263回	999,350,000	1,000,000,000	999,709,171	0	〃
	利付国庫債券(10年)第272回	1,000,000,000	1,000,000,000	1,000,000,000	0	〃
	利付国庫債券(10年)第274回	1,900,000,000	1,900,000,000	1,900,000,000	0	〃
	利付国庫債券(10年)第280回	1,998,740,000	2,000,000,000	1,999,216,205	0	〃
	利付国庫債券(20年)第41回	496,885,000	500,000,000	497,294,606	0	〃
	利付国庫債券(20年)第41回	499,940,000	500,000,000	499,960,849	0	〃
	利付国庫債券(20年)第41回	500,000,000	500,000,000	500,000,000	0	〃
	利付国庫債券(20年)第41回	1,000,000,000	1,000,000,000	1,000,000,000	0	〃
	利付国庫債券(20年)第55回	999,350,000	1,000,000,000	999,551,592	0	〃
	利付国庫債券(20年)第56回	998,050,000	1,000,000,000	998,646,220	0	〃
	政府保証第108回預金保険機構債券	399,160,000	400,000,000	399,845,927	0	〃
	政府保証第108回預金保険機構債券	299,370,000	300,000,000	299,884,443	0	〃
	政府保証第108回預金保険機構債券	299,370,000	300,000,000	299,884,443	0	〃
	政府保証第341回道路債券	996,910,000	1,000,000,000	998,403,765	0	〃
	政府保証第340回道路債券	996,750,000	1,000,000,000	997,816,922	0	〃
	政府保証第851回公営企業債券	997,570,000	1,000,000,000	998,745,999	0	〃
	政府保証第1回公営企業債券	1,000,000,000	1,000,000,000	1,000,000,000	0	〃
	政府保証第1回公営企業債券	998,100,000	1,000,000,000	998,704,670	0	〃
	川崎市平成16年度第1号公債	999,400,000	1,000,000,000	999,615,695	0	〃
川崎市平成17年度第3回公債	997,000,000	1,000,000,000	997,855,106	0	〃	
利付国庫債券(10年)第258回	248,532,500	250,000,000	249,384,827	0	肉用子牛勘定	

(単位:円)

	種類及び銘柄	取得価額	券面総額	貸借対照表計上額	当期費用に含まれた評価差額	摘要
満期保有目的債券	第676号い号商工債券	340,000,000	340,000,000	340,000,000	0	債務保証勘定
	利付国庫債券(10年)第237回	99,465,000	100,000,000	99,819,747	0	野菜勘定
	利付国庫債券(20年)第42回	998,710,000	1,000,000,000	999,401,151	0	〃
	利付国庫債券(20年)第44回	1,000,000,000	1,000,000,000	1,000,000,000	0	〃
	利付国庫債券(20年)第44回	1,000,000,000	1,000,000,000	1,000,000,000	0	〃
	利付国庫債券(20年)第47回	99,940,000	100,000,000	99,961,019	0	〃
	利付国庫債券(20年)第50回	499,020,000	500,000,000	499,380,407	0	〃
	利付国庫債券(20年)第58回	499,650,000	500,000,000	499,769,129	0	〃
	利付国庫債券(20年)第68回	495,225,000	500,000,000	496,624,156	0	〃
	利付国庫債券(20年)第68回	494,885,000	500,000,000	496,383,782	0	〃
	利付国庫債券(30年)第12回	194,786,000	200,000,000	195,254,263	0	〃
	北海道平成13年度第2回公募公債	991,700,000	1,000,000,000	998,711,163	0	〃
	北海道平成19年度第12回公募公債	400,000,000	400,000,000	400,000,000	0	〃
	北海道平成19年度第16回公募公債	200,000,000	200,000,000	200,000,000	0	〃
	北海道平成19年度第9回公募公債	300,000,000	300,000,000	300,000,000	0	〃
	北海道平成19年度第16回公募公債	100,000,000	100,000,000	100,000,000	0	〃
	群馬県公募公債(10年)第3回	299,880,000	300,000,000	299,920,119	0	〃
	東京都公募公債第1回	96,914,000	100,000,000	97,194,484	0	〃
	東京都公募公債第572回	198,860,000	200,000,000	199,878,289	0	〃
	東京都公募公債第572回	198,860,000	200,000,000	199,878,289	0	〃
	東京都公募公債第573回	199,460,000	200,000,000	199,937,979	0	〃
	東京都公募公債第573回	199,460,000	200,000,000	199,937,979	0	〃
	東京都公募公債第574回	299,640,000	300,000,000	299,955,685	0	〃
	東京都公募公債第574回	99,880,000	100,000,000	99,985,228	0	〃
	東京都公募公債第576回	397,120,000	400,000,000	399,596,893	0	〃
	東京都公募公債第578回	397,200,000	400,000,000	399,561,635	0	〃
	東京都公募公債第581回	99,780,000	100,000,000	99,959,917	0	〃
東京都公募公債第581回	299,340,000	300,000,000	299,879,752	0	〃	
東京都公募公債第582回	299,490,000	300,000,000	299,903,047	0	〃	

(単位:円)

	種類及び銘柄	取得価額	券面総額	貸借対照表計上額	当期費用に含まれた評価差額	摘要
満期保有目的の債券	東京都公募公債第582回	99,830,000	100,000,000	99,967,682	0	野菜勘定
	東京都公募公債第583回	198,960,000	200,000,000	199,794,441	0	〃
	東京都公募公債第583回	198,960,000	200,000,000	199,794,441	0	〃
	東京都公募公債第584回	99,530,000	100,000,000	99,902,941	0	〃
	東京都公募公債第585回	99,450,000	100,000,000	99,881,850	0	〃
	東京都公募公債第586回	99,650,000	100,000,000	99,921,846	0	〃
	東京都公募公債第587回	99,570,000	100,000,000	99,900,487	0	〃
	東京都公募公債第588回	99,720,000	100,000,000	99,932,887	0	〃
	東京都公募公債第589回	99,920,000	100,000,000	99,980,130	0	〃
	東京都公募公債第590回	99,970,000	100,000,000	99,992,296	0	〃
	東京都公募公債第591回	99,820,000	100,000,000	99,952,375	0	〃
	東京都公募公債第592回	99,270,000	100,000,000	99,800,544	0	〃
	東京都公募公債第593回	99,170,000	100,000,000	99,765,678	0	〃
	東京都公募公債第594回	99,120,000	100,000,000	99,744,233	0	〃
	東京都公募公債第595回	99,970,000	100,000,000	99,991,062	0	〃
	東京都公募公債第596回	199,440,000	200,000,000	199,828,384	0	〃
	東京都公募公債第604回	298,590,000	300,000,000	299,473,418	0	〃
	横浜市平成16年度第4回公募公債	99,820,000	100,000,000	99,913,552	0	〃
	横浜市平成18年度第3回公募公債	499,950,000	500,000,000	499,966,474	0	〃
	兵庫県第33回公募公債	998,900,000	1,000,000,000	998,922,481	0	〃
	兵庫県平成15年度第5回公募公債	197,640,000	200,000,000	199,177,807	0	〃
	兵庫県平成16年度第10回公募公債	198,700,000	200,000,000	199,395,016	0	〃
	兵庫県平成17年度第7回公募公債	199,200,000	200,000,000	199,568,134	0	〃
	神戸市平成16年度第10回公募公債	99,300,000	100,000,000	99,650,285	0	〃
	第310回大阪府 公募公債(10年)	99,785,000	100,000,000	99,831,600	0	〃
	第215回特別大阪府 公債	996,400,000	1,000,000,000	999,605,726	0	〃
	第252回大阪府 公募公債(10年)	296,100,000	300,000,000	298,894,252	0	〃
	第255回大阪府 公募公債(10年)	297,210,000	300,000,000	299,095,958	0	〃
	第264回大阪府 公募公債(10年)	198,260,000	200,000,000	199,305,141	0	〃
	第296回大阪府 公募公債(10年)	297,630,000	300,000,000	298,420,647	0	〃
	第297回大阪府 公募公債(10年)	497,450,000	500,000,000	498,281,155	0	〃
	第299回大阪府 公募公債(10年)	500,000,000	500,000,000	500,000,000	0	〃
	第312回大阪府 公募公債(10年)	199,960,000	200,000,000	199,968,035	0	〃
	第312回大阪府 公募公債(10年)	199,960,000	200,000,000	199,968,035	0	〃
大阪市平成13年度第5回公募公債	595,020,000	600,000,000	599,226,698	0	〃	

(単位:円)

	種類及び銘柄	取得価額	券面総額	貸借対照表計上額	当期費用に含まれた評価差額	摘要
満期保有目的の債券	共同発行地方債第11回	99,911,000	100,000,000	99,965,165	0	野菜勘定
	共同発行地方債第26回	99,956,000	100,000,000	99,977,040	0	〃
	共同発行地方債第28回	99,900,000	100,000,000	99,946,850	0	〃
	共同発行地方債第29回	99,700,000	100,000,000	99,837,968	0	〃
	第10回東京都住宅供給公社債	999,200,000	1,000,000,000	999,234,513	0	〃
	第10回東京都住宅供給公社債	199,840,000	200,000,000	199,846,902	0	〃
	第10回東京都住宅供給公社債	299,760,000	300,000,000	299,770,353	0	〃
	第17回地方公共団体金融機構債	200,000,000	200,000,000	200,000,000	0	〃
	第17回地方公共団体金融機構債	200,000,000	200,000,000	200,000,000	0	〃
	第17回地方公共団体金融機構債	200,000,000	200,000,000	200,000,000	0	〃
	第17回地方公共団体金融機構債	400,000,000	400,000,000	400,000,000	0	〃
	第95回名古屋高速道路債	1,099,120,000	1,100,000,000	1,099,218,158	0	〃
	第95回名古屋高速道路債	1,398,880,000	1,400,000,000	1,399,004,929	0	〃
	第95回名古屋高速道路債	99,920,000	100,000,000	99,928,922	0	〃
	第95回名古屋高速道路債	99,920,000	100,000,000	99,928,922	0	〃
	第2回広島高速道路債	1,199,760,000	1,200,000,000	1,199,786,148	0	〃
	第2回広島高速道路債	699,860,000	700,000,000	699,875,252	0	〃
	第3回広島高速道路債	100,000,000	100,000,000	100,000,000	0	〃
	第3回広島高速道路債	100,000,000	100,000,000	100,000,000	0	〃
	第105回福岡北九州高速道路債券	99,980,000	100,000,000	99,990,447	0	〃
	第120回福岡北九州高速道路債券	99,970,000	100,000,000	99,970,284	0	〃
	第120回福岡北九州高速道路債券	99,970,000	100,000,000	99,970,284	0	〃
	政府保証第119回預金保険機構債券	299,490,000	300,000,000	299,881,324	0	〃
	政府保証第25回日本高速道路保有・債務返済機構債券	500,000,000	500,000,000	500,000,000	0	〃
	政府保証第318回道路債券	498,250,000	500,000,000	499,420,017	0	〃
	政府保証第319回道路債券	99,400,000	100,000,000	99,796,385	0	〃
	政府保証第66回高速道路債	300,000,000	300,000,000	300,000,000	0	〃
	政府保証第71回高速道路債	298,167,000	300,000,000	298,398,821	0	〃
	政府保証第814回公営企業債券	99,600,000	100,000,000	99,917,130	0	〃
	政府保証第815回公営企業債券	99,500,000	100,000,000	99,892,719	0	〃
政府保証第816回公営企業債券	99,700,000	100,000,000	99,933,250	0	〃	
政府保証第817回公営企業債券	99,600,000	100,000,000	99,907,278	0	〃	
政府保証第818回公営企業債券	99,750,000	100,000,000	99,940,063	0	〃	
政府保証第819回公営企業債券	99,950,000	100,000,000	99,987,627	0	〃	
政府保証第820回公営企業債券	100,000,000	100,000,000	100,000,000	0	〃	

(単位:円)

	種類及び銘柄	取得価額	券面総額	貸借対照表計上額	当期費用に含まれた評価差額	摘要
満期保有目的の債券	政府保証第821回公営企業債券	99,850,000	100,000,000	99,960,300	0	野菜勘定
	政府保証第822回公営企業債券	99,300,000	100,000,000	99,809,576	0	〃
	政府保証第823回公営企業債券	99,200,000	100,000,000	99,773,396	0	〃
	政府保証第824回公営企業債券	99,150,000	100,000,000	99,752,486	0	〃
	政府保証第825回公営企業債券	100,000,000	100,000,000	100,000,000	0	〃
	政府保証第826回公営企業債券	199,900,000	200,000,000	199,969,375	0	〃
	政府保証第827回公営企業債券	199,300,000	200,000,000	199,779,116	0	〃
	政府保証第828回公営企業債券	199,200,000	200,000,000	199,740,994	0	〃
	政府保証第829回公営企業債券	199,300,000	200,000,000	199,768,005	0	〃
	政府保証第830回公営企業債券	198,800,000	200,000,000	199,592,772	0	〃
	政府保証第831回公営企業債券	198,700,000	200,000,000	199,546,384	0	〃
	政府保証第832回公営企業債券	198,500,000	200,000,000	199,465,103	0	〃
	政府保証第833回公営企業債券	198,500,000	200,000,000	199,453,608	0	〃
	政府保証第834回公営企業債券	199,200,000	200,000,000	199,701,366	0	〃
	政府保証第835回公営企業債券	199,300,000	200,000,000	199,731,798	0	〃
	政府保証第836回公営企業債券	198,700,000	200,000,000	199,491,950	0	〃
	政府保証第837回公営企業債券	199,800,000	200,000,000	199,920,391	0	〃
	政府保証第838回公営企業債券	198,640,000	200,000,000	199,446,612	0	〃
	政府保証第839回公営企業債券	691,652,520	702,000,000	696,322,918	0	〃
	政府保証第839回公営企業債券	198,340,000	200,000,000	199,310,640	0	〃
	政府保証第840回公営企業債券	510,000,000	510,000,000	510,000,000	0	〃
	政府保証第840回公営企業債券	199,840,000	200,000,000	199,932,421	0	〃
	政府保証第841回公営企業債券	199,640,000	200,000,000	199,844,543	0	〃
	政府保証第842回公営企業債券	198,340,000	200,000,000	199,268,833	0	〃
	政府保証第843回公営企業債券	198,740,000	200,000,000	199,433,290	0	〃
	政府保証第844回公営企業債券	199,640,000	200,000,000	199,835,223	0	〃
	政府保証第845回公営企業債券	199,040,000	200,000,000	199,552,330	0	〃
	政府保証第846回公営企業債券	198,540,000	200,000,000	199,309,766	0	〃
	政府保証第847回公営企業債券	199,140,000	200,000,000	199,584,947	0	〃
	政府保証第848回公営企業債券	198,640,000	200,000,000	199,333,214	0	〃
	政府保証第849回公営企業債券	198,840,000	200,000,000	199,423,334	0	〃
	政府保証第850回公営企業債券	199,860,000	200,000,000	199,929,212	0	〃
	政府保証第851回公営企業債券	198,960,000	200,000,000	199,464,481	0	〃
政府保証第852回公営企業債券	199,960,000	200,000,000	199,979,017	0	〃	
政府保証第853回公営企業債券	198,360,000	200,000,000	199,128,117	0	〃	

(単位:円)

	種類及び銘柄	取得価額	券面総額	貸借対照表計上額	当期費用に含まれた評価差額	摘要
満期保有目的の債券	政府保証第854回公営企業債券	199,560,000	200,000,000	199,763,194	0	野菜勘定
	政府保証第855回公営企業債券	198,360,000	200,000,000	199,102,717	0	〃
	政府保証第883回公営企業債券	198,400,000	200,000,000	198,725,429	0	〃
	第18回国民生活金融公庫債	99,595,000	100,000,000	99,796,294	0	〃
	15回日本高速道路保有・債務返済機構債券	499,550,000	500,000,000	499,705,845	0	〃
	第54回日本高速道路機構債券	198,400,000	200,000,000	198,722,979	0	〃
	第15回国際協力銀行債券	99,990,000	100,000,000	99,995,681	0	〃
	第25回国際協力銀行債券	996,600,000	1,000,000,000	997,935,171	0	〃
	第2回首都高速道路債券	1,000,000,000	1,000,000,000	1,000,000,000	0	〃
	第4回首都高速道路債券	99,920,000	100,000,000	99,980,035	0	〃
	第7回首都高速道路債券	499,750,000	500,000,000	499,912,360	0	〃
	第9回首都高速道路債券	200,000,000	200,000,000	200,000,000	0	〃
	第9回首都高速道路債券	200,000,000	200,000,000	200,000,000	0	〃
	第9回首都高速道路債券	99,700,000	100,000,000	99,876,978	0	〃
	第10回首都高速道路債券	499,550,000	500,000,000	499,795,417	0	〃
	第11回首都高速道路債券	99,930,000	100,000,000	99,966,342	0	〃
	乙号特別第40回首都高速道路債券	99,600,000	100,000,000	99,921,967	0	〃
	第1回日本鉄道建設債券	299,820,000	300,000,000	299,969,090	0	〃
	第2回日本鉄道建設債券	199,920,000	200,000,000	199,982,098	0	〃
	第4回日本鉄道建設債券	100,000,000	100,000,000	100,000,000	0	〃
	第12回鉄道建設・運輸施設債券	199,860,000	200,000,000	199,904,193	0	〃
	第6回道路債券	200,000,000	200,000,000	200,000,000	0	〃
	第13回道路債券	500,000,000	500,000,000	500,000,000	0	〃
	第14回道路債券	500,000,000	500,000,000	500,000,000	0	〃
	第14回道路債券	500,000,000	500,000,000	500,000,000	0	〃
	第16回道路債券	499,750,000	500,000,000	499,924,923	0	〃
	第17回道路債券	500,000,000	500,000,000	500,000,000	0	〃
	第18回道路債券	500,000,000	500,000,000	500,000,000	0	〃
	第20回道路債券	499,700,000	500,000,000	499,894,425	0	〃
	第27回道路債券	200,000,000	200,000,000	200,000,000	0	〃
	第27回道路債券	300,000,000	300,000,000	300,000,000	0	〃
	第30回道路債券	299,850,000	300,000,000	299,939,814	0	〃
	第34回道路債券	499,950,000	500,000,000	499,977,299	0	〃
	第34回道路債券	499,950,000	500,000,000	499,977,299	0	〃
第42回道路債券	200,000,000	200,000,000	200,000,000	0	〃	

(単位:円)

	種類及び銘柄	取得価額	券面総額	貸借対照表計上額	当期費用に含まれた評価差額	摘要
満期保有目的債券	第1回日本育英会債券	100,000,000	100,000,000	100,000,000	0	野菜勘定
	第1回日本育英会債券	300,000,000	300,000,000	300,000,000	0	〃
	第1回水資源開発債券	99,940,000	100,000,000	99,990,979	0	〃
	第3回水資源開発債券	99,950,000	100,000,000	99,983,842	0	〃
	第1回緑資源債券	199,900,000	200,000,000	199,974,691	0	〃
	第3回緑資源債券	599,820,000	600,000,000	599,918,003	0	〃
	第5回緑資源債券	299,940,000	300,000,000	299,960,847	0	〃
	第21回公営企業債券	799,840,000	800,000,000	799,898,326	0	〃
	第23回公営企業債券	499,700,000	500,000,000	499,798,465	0	〃
	第25回住宅金融支援機構債	199,960,000	200,000,000	199,964,441	0	〃
	第25回住宅金融支援機構債	299,940,000	300,000,000	299,946,662	0	〃
	第25回住宅金融支援機構債	199,960,000	200,000,000	199,964,441	0	〃
	第27回日本政策投資銀行債券	499,750,000	500,000,000	499,835,442	0	〃
	第2回都市再生債券	99,990,000	100,000,000	99,995,715	0	〃
	第15回都市再生債券	199,980,000	200,000,000	199,989,760	0	〃
	第28回都市再生機構債	399,760,000	400,000,000	399,786,650	0	〃
	第28回都市再生機構債	299,820,000	300,000,000	299,839,988	0	〃
	第2回私学振興債券	200,000,000	200,000,000	200,000,000	0	〃
	第3回私学振興債券	199,860,000	200,000,000	199,950,553	0	〃
	第7回私学振興債券	299,910,000	300,000,000	299,931,433	0	〃
	第3回新東京国際空港債券	199,960,000	200,000,000	199,990,043	0	〃
	第3回本州四国連絡橋債券	99,920,000	100,000,000	99,965,518	0	〃
	第4回本州四国連絡橋債券	99,980,000	100,000,000	99,990,400	0	〃
	第6回本州四国連絡橋債券	299,970,000	300,000,000	299,984,091	0	〃
	第7回本州四国連絡橋債券	99,900,000	100,000,000	99,923,298	0	〃
	第4回都市基盤整備債券	99,950,000	100,000,000	99,986,382	0	〃
	第7回都市基盤整備債券	199,980,000	200,000,000	199,993,498	0	〃
	第4回阪神高速道路公団債	199,880,000	200,000,000	199,963,924	0	〃
	第672号利付農林債	99,815,000	100,000,000	99,957,291	0	〃
	第673号利付農林債	200,000,000	200,000,000	200,000,000	0	〃
	第677号い号商工債券	200,000,000	200,000,000	200,000,000	0	〃
	第677号い号商工債券	200,000,000	200,000,000	200,000,000	0	〃
	第679号い号商工債券	100,000,000	100,000,000	100,000,000	0	〃
第679号い号商工債券	100,000,000	100,000,000	100,000,000	0	〃	
第680号い号商工債券	200,000,000	200,000,000	200,000,000	0	〃	

(単位:円)

	種類及び銘柄	取得価額	券面総額	貸借対照表計上額	当期費用に含まれた評価差額	摘要
満期保有目的債券	第694号い号商工債券	500,000,000	500,000,000	500,000,000	0	野菜勘定
	第343回東京交通債券	100,000,000	100,000,000	100,000,000	0	〃
	第344回東京交通債券	600,000,000	600,000,000	600,000,000	0	〃
	第8回中日本高速道路債	3,800,000,000	3,800,000,000	3,800,000,000	0	〃
	第8回中日本高速道路債	300,000,000	300,000,000	300,000,000	0	〃
	第8回中日本高速道路債	800,000,000	800,000,000	800,000,000	0	〃
	第13回中日本高速道路債	199,960,000	200,000,000	199,960,686	0	〃
	第13回中日本高速道路債	699,860,000	700,000,000	699,862,402	0	〃
	第13回中日本高速道路債	299,940,000	300,000,000	299,941,029	0	〃
	第1回成田国際空港株式会社債	199,940,000	200,000,000	199,971,048	0	〃
	成田国際空港株式会社第3回社債	199,860,000	200,000,000	199,904,249	0	〃
	関西国際空港株式会社第5回社債	499,900,000	500,000,000	499,934,775	0	〃
	電源開発株式会社第21回社債	199,980,000	200,000,000	199,984,802	0	〃
	電源開発株式会社第7回社債	99,950,000	100,000,000	99,975,960	0	〃
	北海道電力株式会社第265回社債	198,828,000	200,000,000	199,421,967	0	〃
	北海道電力株式会社第265回社債	298,242,000	300,000,000	299,132,819	0	〃
	北海道電力株式会社第265回社債	198,440,000	200,000,000	199,226,181	0	〃
	北海道電力株式会社第268回社債	500,000,000	500,000,000	500,000,000	0	〃
	北海道電力株式会社第284回社債	100,000,000	100,000,000	100,000,000	0	〃
	北海道電力株式会社第286回社債	100,000,000	100,000,000	100,000,000	0	〃
	東北電力株式会社第375回社債	99,490,000	100,000,000	99,837,910	0	〃
	東北電力株式会社第420回社債	99,920,000	100,000,000	99,968,739	0	〃
	中部電力株式会社第407回社債	300,000,000	300,000,000	300,000,000	0	〃
	中部電力株式会社第424回社債	298,242,000	300,000,000	299,141,920	0	〃
	中部電力株式会社第426回社債	500,000,000	500,000,000	500,000,000	0	〃
	中部電力株式会社第463回社債	100,000,000	100,000,000	100,000,000	0	〃
	東京電力株式会社第436回社債	300,000,000	300,000,000	300,000,000	0	〃
	東京電力株式会社第436回社債	1,396,192,000	1,400,000,000	1,398,579,143	0	〃
	東京電力株式会社第506回社債	499,950,000	500,000,000	499,984,165	0	〃
	東京電力株式会社第507回社債	300,000,000	300,000,000	300,000,000	0	〃
	東京電力株式会社第515回社債	100,000,000	100,000,000	100,000,000	0	〃
	北陸電力株式会社第245回社債	791,776,000	800,000,000	797,382,337	0	〃
	北陸電力株式会社第270回社債	100,000,000	100,000,000	100,000,000	0	〃
	北陸電力株式会社第270回社債	200,000,000	200,000,000	200,000,000	0	〃
	関西電力株式会社第410回社債	99,414,000	100,000,000	99,713,970	0	〃
	関西電力株式会社第433回社債	200,000,000	200,000,000	200,000,000	0	〃

満期保有目的債券	関西電力株式会社第439回社債	199,840,000	200,000,000	199,924,817	0	//
	中国電力株式会社第330回社債	200,000,000	200,000,000	200,000,000	0	//
	中国電力株式会社第341回社債	100,000,000	100,000,000	100,000,000	0	//
	四国電力株式会社第235回社債	1,000,000,000	1,000,000,000	1,000,000,000	0	//
	四国電力株式会社第257回社債	200,000,000	200,000,000	200,000,000	0	//
	四国電力株式会社第257回社債	100,000,000	100,000,000	100,000,000	0	//
	九州電力株式会社第363回社債	199,960,000	200,000,000	199,994,013	0	//
	沖縄電力株式会社第7回社債	99,726,000	100,000,000	99,897,687	0	//
	沖縄電力株式会社第9回社債	99,900,000	100,000,000	99,945,902	0	//
	計	101,987,254,220	102,212,000,000	102,112,134,310	0	

(単位:円)

関係会社株式	銘柄	取得価額	純資産に持分割合を乗じた価額	貸借対照表計上額	当期費用に含まれた評価差額	摘要
	(株)北海道畜産公社	1,053,200,000	1,144,430,740	1,053,200,000	0	畜産勘定
	(株)秋田県食肉流通公社	320,000,000	303,371,186	303,371,186	0	〃
	(株)山形県食肉公社	643,000,000	572,538,413	572,538,413	0	〃
	(株)群馬県食肉卸売市場	505,000,000	759,014,235	505,000,000	0	〃
	(株)全日本農協畜産公社	100,000,000	109,231,846	100,000,000	0	〃
	(株)山梨食肉流通センター	6,346,339	41,228,641	6,346,339	0	〃
	(株)富山食肉総合センター	89,880,288	142,815,463	89,880,288	0	〃
	(株)鳥取県食肉センター	360,000,000	444,517,282	360,000,000	0	〃
	(株)島根県食肉公社	330,000,000	195,034,409	195,034,409	0	〃
	(株)香川県畜産公社	313,600,000	325,437,744	313,600,000	0	〃
	JAえひめアイパックス(株)	750,000,000	735,701,030	735,701,030	0	〃
	(株)熊本畜産流通センター	400,000,000	427,534,706	400,000,000	0	〃
	(株)大分県畜産公社	500,000,000	540,129,482	500,000,000	0	〃
	(株)ミヤチク	459,000,000	862,498,990	459,000,000	0	〃
	南九州畜産興業(株)	210,000,000	1,313,219,204	210,000,000	0	〃
	(株)JA食肉かごしま	142,000,000	320,461,900	142,000,000	0	〃
	(株)沖縄県食肉センター	366,000,000	209,792,092	209,792,092	0	〃
	よつ葉乳業(株)	900,000,000	6,894,454,434	900,000,000	0	〃
	北陸乳業(株)	68,600,000	80,103,790	68,600,000	0	〃
四国乳業(株)	630,000,000	515,827,764	515,827,764	0	〃	
計	8,146,626,627	15,937,343,351	7,639,891,521	0		

(単位:円)

その他有価証券	種類及び銘柄	取得価額	時価	貸借対照表計上額	当期費用に含まれた評価差額	その他有価証券評価差額	摘要
	(株)岩手畜産流通センター	307,000,000	-	307,000,000	0	-	畜産勘定
	(株)宮城県食肉流通公社	360,000,000	-	360,000,000	0	-	〃
	(株)福島県食肉流通センター	96,693,338	-	96,693,338	0	-	〃
	(株)茨城県中央食肉公社	163,145,076	-	163,145,076	0	-	〃
	(株)三重県松阪食肉公社	88,735,657	-	88,735,657	0	-	〃
	(株)東三河食肉流通センター	400,000,000	-	400,000,000	0	-	〃
	九州乳業(株)	0	-	0	0	-	〃
	計	1,415,574,071	-	1,415,574,071	0	-	
貸借対照表計上額合計				111,167,599,902			

3 引当金の明細

(単位:円)

区分	期首残高	当期増加額	当期減少額		期末残高	摘要
			目的使用	その他		
投資評価引当金	371,069,902	506,735,106	0	371,069,902	506,735,106	
賞与引当金	44,458,651	43,407,259	44,458,651	0	43,407,259	
計	415,528,553	550,142,365	44,458,651	371,069,902	550,142,365	

4 破産更生債権等に対する貸倒引当金の明細

(単位:円)

区分	破産更生債権等の残高			貸倒引当金の残高			摘要
	期首残高	当期増減額	期末残高	期首残高	当期増減額	期末残高	
破産更生債権等	183,639,328	△ 954,308	182,685,020	183,639,328	△ 954,308	182,685,020	個別に回収可能性を検討して、回収不能見込額を算定しております。
計	183,639,328	△ 954,308	182,685,020	183,639,328	△ 954,308	182,685,020	

5 退職給付引当金の明細

(単位:円)

区分	期首残高	当期増加額	当期減少額	期末残高	摘要
退職給付債務合計額	1,605,232,844	101,275,435	124,898,077	1,581,610,202	
退職一時金に係る債務	670,589,025	51,588,063	93,884,360	628,292,728	
厚生年金基金に係る債務	934,643,819	49,687,372	31,013,717	953,317,474	
未認識過去勤務債務及び未認識数理計算上の差異	0	48,328,251	48,328,251	0	
年金資産	△ 397,825,155	△ 98,489,482	△ 28,195,149	△ 468,119,488	
退職給付引当金	1,207,407,689	51,114,204	145,031,179	1,113,490,714	

6 法令に基づく引当金等の明細

(単位:円)

区分	期首残高	当期増加額	当期減少額	期末残高	摘要
砂糖生産振興資金	0	3,554,477	3,554,477	0	独立行政法人農畜産業振興機構の業務運営並びに財務及び会計に関する省令附則第2条第1項
計	0	3,554,477	3,554,477	0	

7 資本金及び資本剰余金の明細

(単位:円)

区分	期首残高	当期増加額	当期減少額	期末残高	摘要
資本金					
政府出資金	30,959,615,481	0	0	30,959,615,481	
計	30,959,615,481	0	0	30,959,615,481	

8 運営費交付金債務及び運営費交付金収益の明細

(1) 運営費交付金債務の増減の明細

(単位:円)

交付年度	期首残高	交付金当期交付額	当期振替額				期末残高
			運営費交付金収益	資産見返運営費交付金	資本剰余金	小計	
平成20年度	536,602,963	-	0	0	0	0	536,602,963
平成21年度	-	2,221,543,000	1,734,642,194	4,202,402	0	1,738,844,596	482,698,404
合計	536,602,963	2,221,543,000	1,734,642,194	4,202,402	0	1,738,844,596	1,019,301,367

(2) 運営費交付金債務の当期振替額の明細

平成21年度交付分

(単位:円)

区分	金額	内訳
費用進行基準による振替額	1,734,642,194	①費用進行基準を採用した業務: 1)畜産物の振興のための補助業務及び畜産物の情報収集提供業務(畜産勘定) 2)甘味資源作物及び国内産糖と輸入糖等との価格調整業務、砂糖とその原料作物の生産振興等のための補助業務及び情報収集提供業務(砂糖勘定) 3)肉用子牛生産者補給交付金の交付等の業務(肉用子牛勘定) 4)でん粉原料用いも及び国内産いもでん粉と輸入でん粉等との価格調整業務及び情報収集提供業務(でん粉勘定) ②当該業務に係る損益等:内訳書のとおり
資産見返運営費交付金	4,202,402	
合計	1,738,844,596	③運営費交付金の振替額の積算根拠 費用2,077,456,263+固定資産取得4,202,402+消滅債務1,254,039 -自己収入342,270,138-消滅固定資産1,797,970=1,738,844,596 (※ 業務経費控除後の自己収入を全額財源として使用し、不足分について運営費交付金収益に計上することと している。)

(3) 運営費交付金債務残高の明細

(単位:円)

交付年度	運営費交付金債務残高		残高の発生理由及び収益化等の計画
平成20年度	費用進行基準を採用した業務に係る分	536,602,963	○費用進行基準を採用した業務は、畜産物の振興のための補助業務及び畜産物の情報収集提供業務(畜産勘定)、国内産糖と輸入糖等の価格調整業務及び情報収集提供業務(砂糖勘定)、国内産いもでん粉と輸入でん粉等の価格調整業務及び情報収集提供業務(でん粉勘定)、肉用子牛生産者補給金の交付等の業務(肉用子牛勘定)である。 ○運営費交付金債務残高の発生理由は、自己収入が増加したことに加え、自己収入を充当する業務経費が予算を下回り、翌事業年度に繰り越したもの。(注:運営費交付金の収益化については、自己収入を優先的に充てることとしている。) ○翌事業年度に繰り越した運営費交付金債務残高については、翌事業年度において収益化する予定である。
	計	536,602,963	
平成21年度	費用進行基準を採用した業務に係る分	482,698,404	○費用進行基準を採用した業務は、畜産物の振興のための補助業務及び畜産物の情報収集提供業務(畜産勘定)、国内産糖と輸入糖等の価格調整業務及び情報収集提供業務(砂糖勘定)、国内産いもでん粉と輸入でん粉等の価格調整業務及び情報収集提供業務(でん粉勘定)、肉用子牛生産者補給金の交付等の業務(肉用子牛勘定)である。 ○運営費交付金債務残高の発生理由は、自己収入を充当する業務経費が予算を下回り、翌事業年度に繰り越したもの。(注:運営費交付金の収益化については、自己収入を優先的に充てることとしている。) ○翌事業年度に繰り越した運営費交付金債務残高については、翌事業年度において収益化する予定である。
	計	482,698,404	

9 目的積立金の取崩しの明細

(単位:円)

区分	金額	摘要
目的積立金取崩額		
前中期目標期間繰越積立金	5,427,866,895	損益計算において損失を生じたための取崩
計	5,427,866,895	

10 運営費交付金以外の国等からの財源措置の明細

10-1 補助金等の明細

(単位:円)

区分	当期交付額	左の会計処理内訳					摘要
		建設仮勘定補助金等	資産見返補助金等	資本剰余金	長期預り補助金等	収益計上	
牛肉等関税財源畜産業振興対策交付金	56,562,867,000	0	0	0	56,562,867,000	0	
学校給食用牛乳供給事業交付金等	32,147,000,000	0	0	0	32,147,000,000	0	
野菜価格安定対策費補助金等	13,881,854,000	0	0	0	13,881,854,000	0	
甘味資源作物・国内産糖調整交付金	7,030,000,000	0	0	0	0	10,008,929,390	
指定生乳生産者団体補給交付金	15,718,767,000	0	0	0	0	15,718,767,000	
計	125,340,488,000	0	0	0	102,591,721,000	25,727,696,390	

10-2 長期預り補助金等の明細

(単位:円)

区分	期首残高	当期増加額	当期減少額	期末残高	摘要
牛肉等関税財源畜産業振興対策交付金(調整資金)	112,094,748,918	56,562,867,000	103,895,862,590	64,761,753,328	※1
学校給食用牛乳供給事業交付金等(畜産業振興資金)	70,046,070,874	99,333,822,270	42,824,990,466	126,554,902,678	※2
野菜生産出荷安定資金	81,573,486,261	13,110,051,296	12,796,513,000	81,887,024,557	※3
野菜農業振興資金	10,705,653,157	8,106,370,829	1,165,636,795	17,646,387,191	※4
計	274,419,959,210	177,113,111,395	160,683,002,851	290,850,067,754	

※ 注記事項

- 牛肉等関税財源畜産業振興対策交付金の当期減少額は、食肉売買事業費15,950円、畜産業振興事業費90,956,748,954円、情報収集提供事業費206,867,321円、肉用子牛補給金等事業費12,593,814,179円、一般管理費138,416,186円であります。
- 学校給食用牛乳供給事業交付金等の当期減少額は、畜産業振興事業費等42,642,254,279円、一般管理費45,813,041円、関係会社株式に係る評価損136,923,146円であり、当期増加額は「10-1 補助金等の明細」の学校給食用牛乳供給事業交付金等に係る当期交付額のほか、過年度補助事業費返還金等61,696,528,012円及び運用収入等5,489,036,316円があります。
- 野菜生産出荷安定資金の当期増加額は、「10-1補助金等の明細」の当期交付額の外に、運用収入等の受入額592,498,796円及び交付金の返還額1,632,000円があります。
- 野菜農業振興資金の当期増加額は、「10-1補助金等の明細」の当期交付額の外に、運用収入等の受入額78,004,169円、助成金の返還額80,439円及び需給調整機構からの移管資金受入額6,662,352,721円があります。

11 役員及び職員の給与の明細

(単位:千円、人)

区分	報酬又は給与		退職手当	
	支給額	支給人員	支給額	支給人員
役員	(-)	(-)	(-)	(-)
	152,293	10	-	-
職員	(124,745)	(45)	(-)	(-)
	1,742,411	198	311,937	13
合計	(124,745)	(45)	(-)	(-)
	1,894,704	208	311,937	13

※ 注記事項

- 単位未満を切り捨てております。
- 役員に対する支給の基準は、独立行政法人農畜産業振興機構役員給与規程及び役員退職手当支給規程に定めております。
また、職員に対する支給の基準は、独立行政法人農畜産業振興機構職員給与規程及び職員退職手当支給規程に定めております。
- 報酬又は給与の支給人員は12ヶ月間の平均人数を記載しております。
- ()内は非常勤の職員を外数で記載し、支給人員は12ヶ月間の平均人数を記載しております。
- 中期計画における人件費は、報酬又は給与、法定福利費、賞与引当金繰入並びに退職手当又は退職給付引当金繰入であり、附属明細書における報酬又は給与は、役員報酬、給与及び手当並びに賞与引当金の目的使用であり、退職手当は、退職手当及び退職一時金に係る退職給付引当金の目的使用であります。

12 その他の主要な資産及び負債の明細

(1) 現金及び預金 (単位:円)

項目	期末残高
現金	112,457
普通預金	8,410,375,923
通知預金	9,300,000,000
定期預金	234,993,000,000
計	252,703,488,380

(2) 短期借入金 (単位:円)

項目	期末残高
短期借入金	66,322,998,835
計	66,322,998,835

(3) 未払金 (単位:円)

項目	期末残高
補助等事業費未払金	25,123,338,060
交付金事業費未払金	4,599,195,359
一般管理費等未払金	140,229,421
計	29,862,762,840

13 関連会社及び関連公益法人等に関する事項

(1) 関連会社及び関連公益法人等の概要

① 名称、業務の概要、独立行政法人との関係及び役員の名

名称	業務の概要	役員の名					
関連会社							
(株)北海道畜産公社	家畜の処理及び冷蔵庫の経営 枝肉取引市場の経営 肉畜及び畜肉の販売及び加工販売	(常 勤) (以下非常勤)	土屋雅義 枳穀勝久 新井光雄 佐々木喜一郎	森本清隆 高石克己 有塚利宣 遠藤秀孝	越野 修 板東寛之 菊池 稔 山本勝博	菊川清志 畠山良一 山下英二 井上唯文	長谷川政樹 瀧 孝 石橋榮紀
(株)秋田県食肉流通公社	肉畜のと畜、解体 枝肉及び副産物の買い取り並びに受託処理加工 食肉及び副産物の加工並びに貯蔵販売	(常 勤) (以下非常勤)	中嶋 章 加藤義康 伊東勝美	樽川政史 伊藤富彦 大鐘武博	中嶋洋文 藤木忠良 佐藤孝喜	鎌田 潔	小西倉之助
(株)山形県食肉公社	食肉の生産処理及び保管 食肉、副産物の加工品の製造及び販売 食肉、副産物の冷蔵保管並びに委託処理	(常 勤) (以下非常勤)	植松正美 今田正夫 森谷裕一 古沢 明 日向幸一	塩野 茂 市川昭男 小野紀男 高谷尚市 土海安雄	高橋保雄 遠藤芳雄 遠藤直幸 吉田昌弘	野川政文 高橋重美 高橋勝幸	阿部賢一 大山幸雄 田宮則義
(株)群馬県食肉卸売市場	冷蔵冷凍保管業務 豚枝肉、牛枝肉、食肉副生物等の仕入 食肉、食肉副生物、食肉加工品等の製造及び販売	(常 勤) (以下非常勤)	宮崎 純 奥木功男 須藤邦彦 福田史郎	矢端武善 橋場正和 嶋本暢一 貫井孝道	日高正章 須永博治 新井紀義 鳥山 晃	齊藤隆雄 長岡 武	桜井誉三 五味洸明
(株)全日本農協畜産公社	畜産物の流通改善に関する事業 畜産物の加工処理及び販売 畜産物の冷蔵保管	(常 勤) (以下非常勤)	稲垣 涉 赤坂陽次	吉野 肇 松本洋幸	宮田康一 津曲公夫	高橋俊英	肥後俊一
(株)山梨食肉流通センター	家畜のと畜、解体 食肉の処理、加工、販売 食肉市場の運営	(常 勤) (以下非常勤)	貴志和男 笹本英一 樋川宗雄	日野原勉 向山公夫	渡邊重一 岩野秀夫	堀井幸憲 磯部芳彦	白砂 勇
(株)富山食肉総合センター	肉畜のと畜解体処理 食肉の加工処理 食肉の冷蔵保管	(常 勤) (以下非常勤)	上江崇春 佐野日出勇 寺林 敏	沙魚川睦夫 高松 弘 押上忠央	高松弘三 寺井幹男	小栗一貢	弓部裕一
(株)鳥取県食肉センター	家畜のと畜、解体 食肉の処理、加工及び販売 副産物(原皮、内臓、骨等)の処理、加工及び販売	(常 勤) (以下非常勤)	牧田茂雄 近藤儀徳 山田晋爾	松井 晃 坂根國之	近岡寿広 高見俊雄	田淵 要	福山 巖

(株)島根県食肉公社	家畜の集荷 家畜のと畜、解体 食肉の処理加工、販売	(常勤) 安食政幸 (以下非常勤) 江口博晴 古川 巧 勝部 誠 鈴木幸通 松本公一 酒井浩純 本田誠次 加藤博樹 廣山勝秀 松本 進
(株)香川県畜産公社	獣畜のと畜解体処理 部分肉の処理、加工、保管 自社の敷地、建物、施設の管理運営	(常 勤) 香西 亘 金井 彰 多田紀文 (以下非常勤) 庵原 稔 筒井正数 藤井傳也 綾 宏 田辺 広 大西廣幸 難波寛之 加藤悟史 作花政信
JAえひめアイパックス(株)	家畜の処理・解体 家畜の内臓処理及び販売 食肉加工品の製造及び販売	(常 勤) 羽藤忠幸 中川達也 田中祥三 篠籾英二 井上 学 (以下非常勤) 岡本健治 高野公雄 梶谷昭伸 重川雄一 濟川 誠 峰岡 茂夫 豊田明夫 林 正照
(株)熊本畜産流通センター	肉畜のと畜・解体 食肉の製造加工及び販売 内臓など副産物の処理販売	(常 勤) 飯田秀樹 清島和生 (以下非常勤) 上村幸男 穴見盛雄 廣田大作 園田俊宏 吉田孝壽 武部 満 福村三男 三角 修 山口友幸 高野敏則 古閑英範
(株)大分県畜産公社	食肉の製造及び販売	(常 勤) 足達八崇男 樋口 健 甲斐建二 阿南博文 佐藤正明 橋本一孝 三代敦士 樋渡正秀 佐藤次郎 (以下非常勤) 廣瀬暢洋 片岡登喜男 今吉豊一郎 近藤和義 久渡 晃 橋本祐輔 清末健一 佐藤 洋 森竹嗣夫
(株)ミヤチク	と畜場の運営 食肉及び副産物の仕入、加工、販売 食肉及び副産物の冷蔵、保管、輸送	(常 勤) 郡 義博 井手勝彦 畑中 修 黒木政敏 増田明秀 下西春吉 畑中 太 (以下非常勤) 羽田正治 横山忠男 松田安廣 重松幸正 森永利幸 新森雄吾 山崎政志 篠原一利 金田清夫 黒木友徳 白坂幸則 川村嘉彦 工藤富男 高山文雄 山口庄一
南九州畜産興業(株)	食肉の製造及び販売 農産加工品の販売	(常 勤) 飯干輝光 岩重秀人 鬼丸博文 永野保任 南 光郎 稲元光明 宇都宮励起 諸留 貢 (以下非常勤) 山田裕章 中條隆治 池田 孝 寺師幸男 鶉橋誠一 長友和美 前田公友 坂口真理子
(株)JA食肉かごしま	牛・豚のと畜解体処理加工 豚の生産・販売	(常 勤) 新牛込正俊 下大菌隆 吉永芳己 (以下非常勤) 寺師幸男 塗木敏治 松崎俊明 内村正男 宮脇幸一 橋口 彰 重松幸正 梶 哲郎 久徳信敏 福元良文 末廣正仁 窪田雅信 米重政富

(株)沖縄県食肉センター	肉畜の集荷及び食肉、加工品の販売 家畜のと畜解体、処理加工 食肉及び副産物の冷蔵保管	(常 勤) 池間 龍 下地博治 (以下非常勤) 砂川博紀 玉城光秀 小橋川邦夫 仲間 悟 金城秀之 酒井文雄 森田雅彦 宮城 直 髙原義信
よつ葉乳業(株)	牛乳の処理並びに乳製品の製造及び販売 農畜産食料品、清涼飲料、その他食料品の製造販売	(常 勤) 堀部一郎 平川正勝 富山 享 石垣二三夫 太田順治 松久浩二 加我 肇 堀口 明(元乳業部長) 出村陽一 船田為生 (以下非常勤) 有塚利宣 小瀬 泰 西 一司 枳穀勝久 伊藤政光 高石克己 石川治徳 宮崎幹生 高橋正道 大塚宏明 遠山 昇 相澤昌幸 渡邊善隆 山本勝博 高橋勝義 友澤勇司 佐藤裕司 十倉孝夫 遠藤秀孝 佐藤雅仁 瀧澤義一 遠藤悦朗
北陸乳業(株)	牛乳の処理及び販売 乳製品の製造及び販売	(常 勤) 角谷伸三 江藤利一 大橋宏一 (以下非常勤) 安田舜一郎 井上信一 東 英一 桶屋幸蔵 谷内紀明 永井 侯 田中雅晴 松村一美
四国乳業(株)	牛乳の処理及び販売 乳製品の製造及び販売 清涼飲料の製造及び販売	(常 勤) 元岡忠倅 阿部康弘 (以下非常勤) 宇佐美忠孝 古本 忠 庵原 稔 尾崎眞一 山田博文 山口恒朗 桑鶴精二 河野 仁 飯尾 要 木下二郎 柚山 正道 大西康彦

名称	業務の概要	役員の氏名
関連公益法人等		
(財)畜産生物科学安全研究所	医薬品、飼料等及び畜産物の安全性等の研究、検査及び技術の指導 実験動物としての家畜及び家禽の研究	(常 勤) 松原謙一 平山紀夫 村松昌武 伊藤義彦 青木葉一 (以下非常勤) 岩崎利郎 牛山市左門 岡本雄平 栗原定男 澤田拓士 福安嗣昭 前田昌子 丸山総一 伊佐地誠 須永 裕
(財)日本食肉流通センター	部分肉の取引のための施設の貸付けに関する事業 部分肉の取引数量、取引価格等の情報の収集及び公表 部分肉の流通の改善及び合理化のための調査研究等	(常 勤) 高橋賢二(元副理事長) 石村 洋 木村元治 清水正孝 (以下非常勤) 石田政春 鶉橋誠一 川合淳二 小林喜一 土屋恒次(旧農畜産業振興事業団顧問) 西馬場茂 福岡伊三夫 村井功誠 村尾 誠(現理事) 長谷部勇
(財)日本食肉消費総合センター	食肉の消費普及及び啓発宣伝 食肉の栄養及び調理に関する知識及び情報の収集、普及及び広報 食肉の生産・流通・消費の実情、動向の総合的調査研究と国際交流	(常 勤) 田家邦明 吉田和正 (以下非常勤) 福岡伊三夫 小林喜一 石川 真 上野征洋 大本皓一 川合淳二 久保忠夫 内藤邦男(現副理事長) 西馬場茂 藤巻正生 山本達雄 村上幸春
(財)日本食肉生産技術開発センター	食肉等の処理等の機械、施設、システムについての調査、研究開発、情報収集、提供、コンサルタント業務	(常 勤) 塩飽二郎(旧農畜産業振興事業団理事長) 細見隆夫 (以下非常勤) 久保忠夫 飯干輝光 石津一二 伊地知俊一(元理事) 海内栄一 土屋雅義 佐藤節夫 羽根田實 福岡伊三夫 松本洋幸 村田良樹 吉村俊治 高橋 悟(元業務監査室長) 田谷 昭
(財)加古川食肉公社	食肉産業振興に関する指導育成事業 食肉卸売市場の開設 食肉センターの近代化整備及び管理運営に関する事業	(非常勤) 松岡勝昭 稲岡安則 平井信正 樋口久典 石堂 求 山脇幹治 木下恵介 石原 淳 中尾政国 中尾徳弘 廣澤 隆 岩坂純一郎 藤江昌昭
(財)奈良県食肉公社	と畜場の設置及び管理運営に関する事業 食肉市場の開設及び管理運営に関する事業 治水、環境対策に関する事業	(非常勤) 荒井正吾 窪田 修 上田 清 福西 力 浅井真人 吉村正久 稲山一八 武末文男 富岡義文 前田禎郎 窪田剛久 谷奥昭弘 秋田新平

(2) 関連会社及び関連公益法人等の財務状況

① 関連会社

ア 資産、負債及び純資産の額

(単位:円)

名称	資産	負債	純資産	うち資本金
関連会社				
(株)北海道畜産公社	7,696,661,879	2,483,449,524	5,213,212,355	4,797,630,000
(株)秋田県食肉流通公社	1,746,448,658	495,326,925	1,251,121,733	1,319,700,000
(株)山形県食肉公社	3,785,317,413	1,310,063,786	2,475,253,627	1,682,880,000
(株)群馬県食肉卸売市場	4,811,267,477	1,309,639,781	3,501,627,696	1,688,630,000
(株)全日本農協畜産公社	563,211,859	126,284,474	436,927,385	400,000,000
(株)山梨食肉流通センター	913,269,543	768,969,301	144,300,242	420,000,000
(株)富山食肉総合センター	750,786,402	231,834,541	518,951,861	270,000,000
(株)鳥取県食肉センター	1,556,089,517	123,756,053	1,432,333,464	1,160,000,000
(株)島根県食肉公社	1,022,318,717	255,774,388	766,544,329	499,900,000
(株)香川県畜産公社	1,367,589,740	194,934,602	1,172,655,138	1,130,000,000
JAえひめアイパックス(株)	4,080,321,326	1,824,171,502	2,256,149,824	2,300,000,000
(株)熊本畜産流通センター	2,479,649,241	714,999,744	1,764,649,497	1,651,000,000
(株)大分県畜産公社	3,080,716,864	888,428,519	2,192,288,345	2,029,410,000
(株)ミヤチク	7,663,137,098	3,878,157,052	3,784,980,046	2,014,270,000
南九州畜産興業(株)	11,702,672,480	8,638,494,338	3,064,178,142	490,000,000
(株)JA食肉かごしま	6,608,305,513	5,249,727,599	1,358,577,914	452,000,000
(株)沖縄県食肉センター	3,447,380,388	2,686,573,379	760,807,009	1,327,292,000
よつ葉乳業(株)	51,263,952,651	27,516,387,379	22,795,274,966	3,100,000,000
北陸乳業(株)	719,628,471	524,390,078	195,238,393	167,200,000
四国乳業(株)	9,106,885,013	7,370,666,072	1,736,218,941	2,120,510,000

イ 営業収入、経常損益、当期損益及び繰越利益剰余金の額

(単位:円)

名称	営業収入(総売上高)	経常損益	当期純利益 (当期純損失)	繰越利益剰余金
関連会社				
(株)北海道畜産公社	7,186,927,796	362,476,163	247,641,800	265,582,355
(株)秋田県食肉流通公社	6,789,352,446	53,257,235	24,852,451	△ 68,578,267
(株)山形県食肉公社	14,963,638,576	50,429,723	18,552,362	13,844,642
(株)群馬県食肉卸売市場	16,387,080,376	87,235,402	△ 91,249,742	△ 2,575,304
(株)全日本農協畜産公社	1,498,007,993	15,006,990	11,596,090	36,927,385
(株)山梨食肉流通センター	1,532,708,494	22,398,961	31,336,003	△ 275,699,758
(株)富山食肉総合センター	352,738,217	29,805,324	56,033,905	247,319,490
(株)鳥取県食肉センター	1,453,782,960	20,976,837	10,189,564	42,333,464
(株)島根県食肉公社	3,099,672,070	24,858,487	7,928,073	28,975,963
(株)香川県畜産公社	620,791,119	27,362,238	15,106,555	19,855,138
JAえひめアイボックス(株)	4,061,149,847	△ 101,922,910	△ 71,008,776	△ 59,324,073
(株)熊本畜産流通センター	8,524,209,170	78,228,154	8,911,263	113,649,497
(株)大分県畜産公社	6,759,806,205	64,959,201	46,992,509	62,878,345
(株)ミヤチク	43,444,507,728	△ 68,764,988	△ 88,687,012	△ 74,289,954
南九州畜産興業(株)	49,073,007,785	126,467,768	63,800,107	77,378,142
(株)JA食肉かごしま	39,282,715,895	29,736,396	8,615,357	12,077,914
(株)沖縄県食肉センター	4,843,550,913	△ 393,029,769	△ 501,526,995	△ 566,484,991
よつ葉乳業(株)	90,260,204,469	1,522,249,803	980,710,749	1,485,491,300
北陸乳業(株)	2,582,012,574	△ 1,834,307	△ 3,065,012	28,038,393
四国乳業(株)	21,337,323,687	13,707,298	15,100,044	△ 822,649,213

② 関連公益法人等

ア 資産、負債及び正味財産の額

(単位:円)

名称	資産	負債	正味財産
関連公益法人等			
(財)畜産生物科学安全研究所	2,525,075,175	704,306,740	1,820,768,435
(財)日本食肉流通センター	34,470,692,519	6,102,542,873	28,368,149,646
(財)日本食肉消費総合センター	2,218,243,454	322,088,634	1,896,154,820
(財)日本食肉生産技術開発センター	1,616,220,928	188,717,277	1,427,503,651
(財)加古川食肉公社	1,639,194,278	231,484,005	1,407,710,273
(財)奈良県食肉公社	3,556,980,810	41,986,889	3,514,993,921

イ 正味財産の額

(単位:円)

名称	一般正味財産増減の部									
	収益	収益の内訳		費用	費用の内訳			当期増減額	一般正味財産期首残高	一般正味財産期末残高
		受取補助金等	その他の収益		事業費	管理費	その他の費用			
	A			B				C=A-B	D	E=C+D
(財)畜産生物科学安全研究所	1,292,154,320	209,075,556	1,083,078,764	1,243,598,765	1,130,150,611	111,423,887	2,024,267	48,555,555	245,134,159	293,689,714
(財)日本食肉流通センター	2,247,903,890	0	2,247,903,890	2,451,232,797	2,359,261,222	91,919,045	52,530	△ 203,328,907	△ 6,343,121,447	△ 6,546,450,354
(財)日本食肉消費総合センター	748,540,824	717,058,810	31,482,014	754,338,507	720,813,583	33,524,924	0	△ 5,797,683	55,117,189	49,319,506
(財)日本食肉生産技術開発センター	258,657,292	222,947,536	35,709,756	265,096,249	214,309,848	50,786,401	0	△ 6,438,957	118,086,289	111,647,332
(財)加古川食肉公社	281,529,059	0	281,529,059	251,837,643	158,093,780	93,743,863	0	29,691,416	1,378,018,857	1,407,710,273
(財)奈良県食肉公社	182,746,937	144,215,000	38,531,937	206,156,919	148,119,716	58,037,203	0	△ 23,409,982	2,361,403,903	2,337,993,921

(単位:円)

名称	指定正味財産増減の部							正味財産期末残高
	収益	収益の内訳		費用等	当期増減額	指定正味財産期首残高	指定正味財産期末残高	
		受取補助金等	その他の収益					
	F			G	H=F-G	I	J=H+I	
(財)畜産生物科学安全研究所	240,521,702	239,999,000	522,702	582,055,254	△ 341,533,552	1,868,612,273	1,527,078,721	1,820,768,435
(財)日本食肉流通センター	0	0	0	0	0	34,914,600,000	34,914,600,000	28,368,149,646
(財)日本食肉消費総合センター	6,637	0	6,637	17,781,196	△ 17,774,559	1,864,609,873	1,846,835,314	1,896,154,820
(財)日本食肉生産技術開発センター	28,216,161	0	28,216,161	191,586,031	△ 163,369,870	1,479,226,189	1,315,856,319	1,427,503,651
(財)加古川食肉公社	0	0	0	0	0	0	0	1,407,710,273
(財)奈良県食肉公社	0	0	0	0	0	1,177,000,000	1,177,000,000	3,514,993,921

ウ 当期収入合計額、当期支出合計額及び当期収支差額

(単位:円)

名称	当期収入合計	当期支出合計	当期収支差額
関連公益法人等			
(財)畜産生物科学安全研究所	1,826,765,703	1,761,307,697	65,458,006
(財)日本食肉流通センター	2,936,702,885	2,352,574,079	584,128,806
(財)日本食肉消費総合センター	762,870,624	769,310,129	△ 6,439,505
(財)日本食肉生産技術開発センター	538,657,292	546,545,249	△ 7,887,957
(財)加古川食肉公社	281,529,059	281,528,343	716
(財)奈良県食肉公社	187,746,937	197,772,041	△ 10,025,104

(3) 関連会社株式及び関連公益法人等の基本財産等の状況

① 関連会社の株式の明細

(単位:円)

銘柄	所有株式数	期首残高		当期増加額	当期減少額	期末残高	
		取得価額	貸借対照表計上額			取得価額	貸借対照表計上額
関連会社							
(株)北海道畜産公社	105,320	1,053,200,000	1,053,200,000	0	0	1,053,200,000	1,053,200,000
(株)秋田県食肉流通公社	32,000	320,000,000	297,344,980	22,655,020	16,628,814	320,000,000	303,371,186
(株)山形県食肉公社	64,300	643,000,000	568,247,159	74,752,841	70,461,587	643,000,000	572,538,413
(株)群馬県食肉卸売市場	30,100	505,000,000	505,000,000	0	0	505,000,000	505,000,000
(株)全日本農協畜産公社	200,000	100,000,000	100,000,000	0	0	100,000,000	100,000,000
(株)山梨食肉流通センター	2,400	6,346,339	6,346,339	0	0	6,346,339	6,346,339
(株)富山食肉総合センター	10,260	89,880,288	89,880,288	0	0	89,880,288	89,880,288
(株)鳥取県食肉センター	36,000	360,000,000	360,000,000	0	0	360,000,000	360,000,000
(株)島根県食肉公社	33,000	330,000,000	193,017,243	136,982,757	134,965,591	330,000,000	195,034,409
(株)香川県畜産公社	6,272	313,600,000	313,600,000	0	0	313,600,000	313,600,000
JAえひめアイパックス(株)	75,000	750,000,000	750,000,000	0	14,298,970	750,000,000	735,701,030
(株)熊本畜産流通センター	4,000	400,000,000	400,000,000	0	0	400,000,000	400,000,000
(株)大分県畜産公社	50,000	500,000,000	500,000,000	0	0	500,000,000	500,000,000
(株)ミヤチク	45,900	459,000,000	459,000,000	0	0	459,000,000	459,000,000
南九州畜産興業(株)	210,000	210,000,000	210,000,000	0	0	210,000,000	210,000,000
(株)JA食肉かごしま	14,200	142,000,000	142,000,000	0	0	142,000,000	142,000,000
(株)沖縄県食肉センター	915,000	366,000,000	348,087,870	17,912,130	156,207,908	366,000,000	209,792,092
よつ葉乳業(株)	9,000	900,000,000	900,000,000	0	0	900,000,000	900,000,000
北陸乳業(株)	68,600	68,600,000	68,600,000	0	0	68,600,000	68,600,000
四国乳業(株)	630,000	630,000,000	511,232,846	118,767,154	114,172,236	630,000,000	515,827,764
合計	—	8,146,626,627	7,775,556,725	371,069,902	506,735,106	8,146,626,627	7,639,891,521

② 関連公益法人等の基本財産に対する出えん、拠出、寄附等の明細並びに関連公益法人の運営費、事業費等に充てるため当該事業年度において負担した会費、負担金等の明細

(単位:円)

関連公益法人等	出えん、拠出、寄附等の明細	負担した会費、負担金等の明細	摘要
(財)畜産生物科学安全研究所	1,350,000,000	0	
(財)日本食肉流通センター	34,914,600,000	0	
(財)日本食肉消費総合センター	1,588,000,000	0	
(財)日本食肉生産技術開発センター	750,000,000	0	
(財)加古川食肉公社	232,000,000	0	
(財)奈良県食肉公社	377,000,000	0	
合計	39,211,600,000	0	

(4) 関連会社及び関連公益法人等との取引の状況

① 債権債務の明細

(単位:円)

名称	債権	債務 (未払金)
関連会社		
(株)北海道畜産公社	0	0
(株)秋田県食肉流通公社	0	0
(株)山形県食肉公社	0	0
(株)群馬県食肉卸売市場	0	0
(株)全日本農協畜産公社	0	0
(株)山梨食肉流通センター	0	19,756,000
(株)富山食肉総合センター	0	0
(株)鳥取県食肉センター	0	0
(株)島根県食肉公社	0	0
(株)香川県畜産公社	0	0
JAえひめアイボックス(株)	0	0
(株)熊本畜産流通センター	0	0
(株)大分県畜産公社	0	30,408,000
(株)ミヤチク	0	0
南九州畜産興業(株)	0	20,967,000
(株)JA食肉かごしま	0	15,934,000
(株)沖縄県食肉センター	0	0
よつ葉乳業(株)	0	0
北陸乳業(株)	0	0
四国乳業(株)	0	0

(単位:円)

名称	債権	債務 (未払金)
関連公益法人等		
(財)畜産生物科学安全研究所	0	0
(財)日本食肉流通センター	0	0
(財)日本食肉消費総合センター	0	250,029,942
(財)日本食肉生産技術開発センター	0	20,436,487
(財)加古川食肉公社	0	0
(財)奈良県食肉公社	0	0

② 債務保証の明細
該当なし

③ 取引の状況

(単位:円、%)

名称	総売上高	総売上高のうち当独立行政法人の発注等に係る金額	左の割合	摘要
関連会社				
(株)北海道畜産公社	7,186,927,796	0	-	
(株)秋田県食肉流通公社	6,789,352,446	0	-	
(株)山形県食肉公社	14,963,638,576	0	-	
(株)群馬県食肉卸売市場	16,387,080,376	0	-	
(株)全日本農協畜産公社	1,498,007,993	0	-	
(株)山梨食肉流通センター	1,532,708,494	0	-	
(株)富山食肉総合センター	352,738,217	0	-	
(株)鳥取県食肉センター	1,453,782,960	0	-	
(株)島根県食肉公社	3,099,672,070	0	-	
(株)香川県畜産公社	620,791,119	0	-	
JAえひめアイパックス(株)	4,061,149,847	0	-	
(株)熊本畜産流通センター	8,524,209,170	0	-	
(株)大分県畜産公社	6,759,806,205	0	-	
(株)ミヤチク	43,444,507,728	0	-	
南九州畜産興業(株)	49,073,007,785	0	-	
(株)JA食肉かごしま	39,282,715,895	0	-	
(株)沖縄県食肉センター	4,843,550,913	0	-	
よつ葉乳業(株)	90,260,204,469	0	-	
北陸乳業(株)	2,582,012,574	0	-	
四国乳業(株)	21,337,323,687	0	-	

(単位:円、%)

名称	事業収入	事業収入のうち当独立行政法人の発注等に係る金額	左の割合	摘要
関連公益法人等				
(財)畜産生物科学安全研究所	1,318,592,311	0	-	
(財)日本食肉流通センター	2,272,340,729	0	-	
(財)日本食肉消費総合センター	730,766,265	0	-	
(財)日本食肉生産技術開発センター	258,657,292	0	-	
(財)加古川食肉公社	281,529,059	0	-	
(財)奈良県食肉公社	182,772,041	0	-	

④ 関連会社及び関連公益法人等との取引の関連図

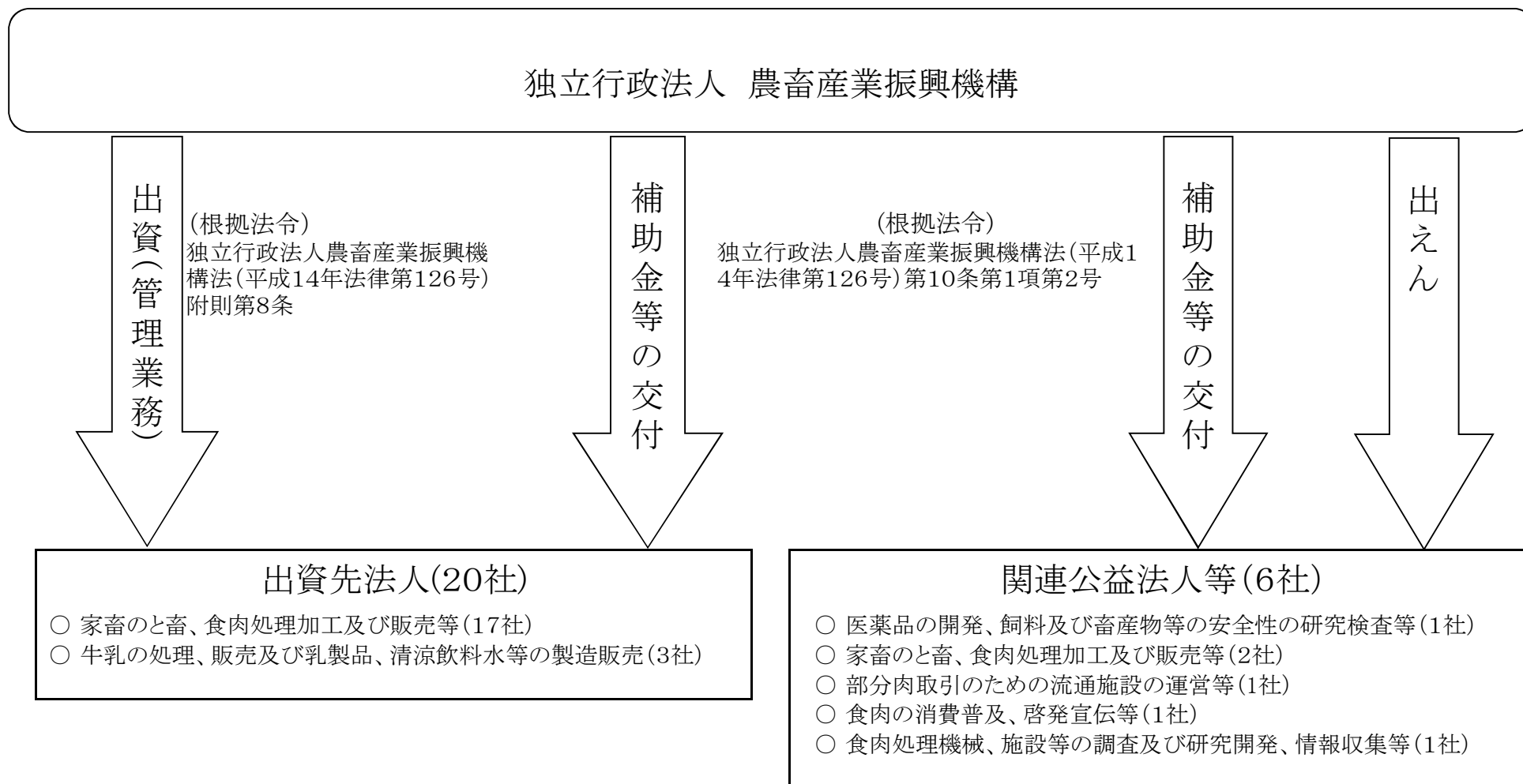

14 各勘定の経理の対象と勘定相互間の関係

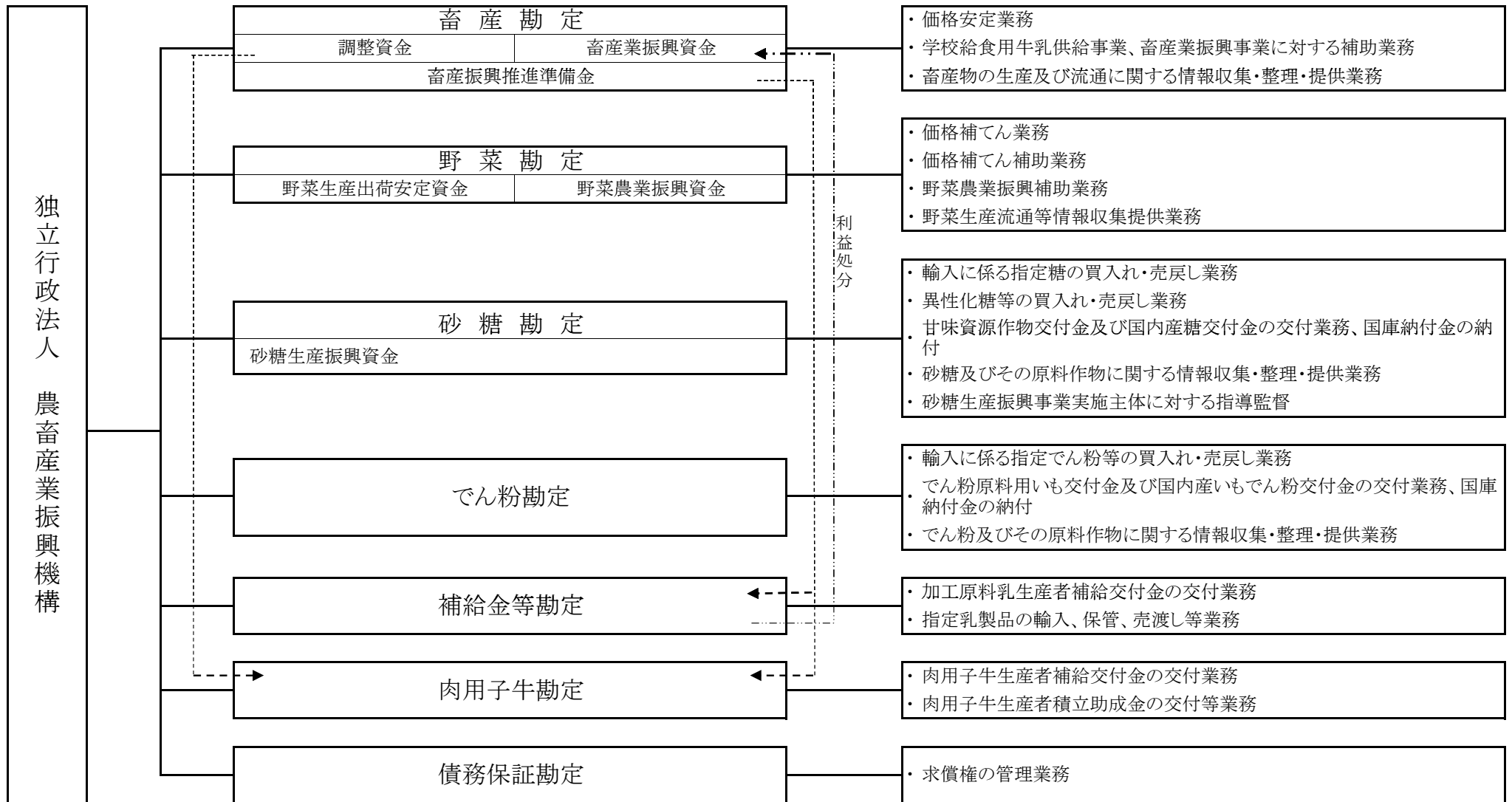

15 法人単位の計算書と勘定別計算書の関係を明らかにする書類

(1) 貸借対照表

(単位:円)

科 目	畜産勘定	野菜勘定	砂糖勘定	でん粉勘定	補給金等勘定	肉用子牛勘定	債務保証勘定	調整	法人単位
資産の部									
I 流動資産									
現金及び預金	204,685,739,229	19,325,186,591	1,447,046,120	443,588,048	26,671,360,644	87,833,233	42,734,515		252,703,488,380
有価証券	1,600,000,000	6,298,428,918	0	0	0	0	0		7,898,428,918
仮払金	0	106,849	0	0	0	0	0		106,849
未収収益	121,361,448	193,884,840	202,574	50,794	9,668,189	97,515	53,955		325,319,315
未収金	4,762,404	1,280,143	576,964,846	1,373,855,304	249,765,828	776,902	1,886		2,207,407,313
その他の流動資産	0	0	0	0	0	260,695,108	0	△ 260,695,108	0
流動資産合計	206,411,863,081	25,818,887,341	2,024,213,540	1,817,494,146	26,930,794,661	349,402,758	42,790,356	△ 260,695,108	263,134,750,775
II 固定資産									
有形固定資産									
建物	199,358,391	27,452,388	103,787,794	458,599	0	0	0		331,057,172
減価償却累計額(△)	△ 35,516,874	△ 9,271,609	△ 20,370,917	△ 3,438	0	0	0		△ 65,162,838
車両運搬具	18,962,576	2,960,711	3,903,900	0	0	0	0		25,827,187
減価償却累計額(△)	△ 10,037,635	△ 2,664,640	△ 1,215,087	0	0	0	0		△ 13,917,362
工具器具備品	45,140,448	79,048,394	24,840,854	7,495,114	0	107,927,790	0		264,452,600
減価償却累計額(△)	△ 16,760,074	△ 47,519,995	△ 11,051,538	△ 2,830,942	0	△ 73,541,555	0		△ 151,704,104
土地	239,797,615	60,600,000	72,300,000	0	0	0	0		372,697,615
有形固定資産合計	440,944,447	110,605,249	172,195,006	5,119,333	0	34,386,235	0		763,250,270
無形固定資産									
電話加入権	599,550	495,550	963,000	0	0	0	0		2,058,100
投資その他の資産									
投資有価証券	28,199,790,727	74,738,532,827	0	0	0	249,384,827	340,000,000		103,527,708,381
関係会社株式	8,146,626,627	0	0	0	0	0	0		8,146,626,627
投資評価引当金(△)	△ 506,735,106	0	0	0	0	0	0		△ 506,735,106
破産更生債権等	0	0	0	0	0	0	182,685,020		182,685,020
貸倒引当金(△)	0	0	0	0	0	0	△ 182,685,020		△ 182,685,020
敷金保証金	35,468,339	26,306,146	19,295,311	6,114,490	0	0	0		87,184,286
自動車リサイクル預託金	12,470	0	17,130	0	0	0	0		29,600
投資その他の資産合計	35,875,163,057	74,764,838,973	19,312,441	6,114,490	0	249,384,827	340,000,000		111,254,813,788
固定資産合計	36,316,707,054	74,875,939,772	192,470,447	11,233,823	0	283,771,062	340,000,000		112,020,122,158
資産合計	242,728,570,135	100,694,827,113	2,216,683,987	1,828,727,969	26,930,794,661	633,173,820	382,790,356	△ 260,695,108	375,154,872,933
負債の部									
I 流動負債									
リース債務	3,444,870	1,755,152	1,287,232	317,946	0	26,068,366	0		32,873,566
運営費交付金債務	122,042,079	0	530,531,836	360,930,487	0	5,796,965	0		1,019,301,367
預り補助金等									
甘味資源作物・国内産糖調整交付金	0	0	2,345,773,323	0	0	0	0		2,345,773,323
短期借入金	0	0	64,736,077,718	1,586,921,117	0	0	0		66,322,998,835
売買事業費未払金	0	0	0	0	144,328,543	0	0		144,328,543
未払金	20,157,003,306	67,954,557	4,525,466,084	117,795,230	4,734,199,659	260,310,561	33,443		29,862,762,840
未払費用	10,366,748	8,529,027	7,471,425	2,909,522	3,434,419	3,202,983	17,179		35,931,303
預り金	10,027,950	5,122,926	4,830,775	1,415,682	1,282,093	914,483	6,405		23,600,314
受入保証金	0	0	551,873,041	28,365,241	235,476,383	0	0		815,714,665
前受金	0	0	0	0	2,278,249	0	0		2,278,249
賞与引当金	0	31,167,637	0	0	12,178,728	0	60,894		43,407,259
その他の流動負債	260,695,108	0	0	0	0	0	0	△ 260,695,108	0

流動負債合計	20,563,580,061	114,529,299	72,703,311,434	2,098,655,225	5,133,178,074	296,293,358	117,921	△ 260,695,108	100,648,970,264
II 固定負債									
リース債務	8,699,485	4,421,952	3,365,565	849,856	0	8,317,869	0		25,654,727
資産見返負債									
資産見返運営費交付金	0	0	18,208,956	10,071,006	0	0	0		28,279,962
資産見返補助金等	0	2,191,759	169,624,699	0	0	0	0		171,816,458
長期預り補助金等									
調整資金	64,761,753,328	0	0	0	0	0	0		64,761,753,328
畜産業振興資金	126,554,902,678	0	0	0	0	0	0		126,554,902,678
野菜生産出荷安定資金	0	81,887,024,557	0	0	0	0	0		81,887,024,557
野菜農業振興資金	0	17,646,387,191	0	0	0	0	0		17,646,387,191
引当金									
退職給付引当金	0	747,132,702	0	0	364,588,388	0	1,769,624		1,113,490,714
固定負債合計	191,325,355,491	100,287,158,161	191,199,220	10,920,862	364,588,388	8,317,869	1,769,624		292,189,309,615
負債合計	211,888,935,552	100,401,687,460	72,894,510,654	2,109,576,087	5,497,766,462	304,611,227	1,887,545	△ 260,695,108	392,838,279,879
純資産の部									
I 資本金									
政府出資金	29,966,262,336	293,139,653	0	0	0	328,562,593	371,650,899		30,959,615,481
II 繰越欠損金(又は△利益剰余金)									
前中期目標期間繰越積立金	869,987,387	0	0	0	20,225,391,527	0	0		21,095,378,914
積立金	597,376	0	0	0	1,207,636,672	0	4,554,489		1,212,788,537
繰越欠損金	△ 873,372,247	0	70,677,826,667	280,848,118	△ 21,433,028,199	0	△ 9,251,912		48,643,022,427
繰越欠損金(又は△利益剰余金)合計	△ 873,372,247	0	70,677,826,667	280,848,118	△ 21,433,028,199	0	△ 9,251,912		48,643,022,427
純資産合計	30,839,634,583	293,139,653	△ 70,677,826,667	△ 280,848,118	21,433,028,199	328,562,593	380,902,811		△ 17,683,406,946
負債・純資産合計	242,728,570,135	100,694,827,113	2,216,683,987	1,828,727,969	26,930,794,661	633,173,820	382,790,356	△ 260,695,108	375,154,872,933

(2) 損益計算書

(単位:円)

科 目	畜産勘定	野菜勘定	砂糖勘定	でん粉勘定	補給金等勘定	肉用子牛勘定	債務保証勘定	調整	法人単位
I 経常費用									
業務経費									
交付金	0	12,594,748,000	52,873,805,200	7,219,912,732	23,107,499,975	7,039,584,700	0		102,835,550,607
補助金	126,094,971,053	1,163,493,569	0	0	0	5,384,141,934	0		132,642,606,556
買入費	0				3,324,774,148				3,324,774,148
保管費	0				12,888,722				12,888,722
国庫納付金			16,110,214,896	6,611,595,050					22,721,809,946
借料及び損料	31,400,936	9,857,739	3,617,256	2,045,942	12,312,137	1,943,913	0		61,177,923
賃金	28,296,767	13,355,997	10,305,442	5,137,753	6,661,272	11,476,981	0		75,234,212
給与及び手当	290,439,974	204,415,583	214,074,636	93,154,790	88,012,117	61,168,421	440,063		951,705,584
賞与	73,476,997	47,394,360	75,430,600	30,934,720	14,476,319	15,474,701	72,382		257,260,079
法定福利費	57,542,701	32,347,704	51,261,728	21,547,113	12,022,179	12,118,845	60,113		186,900,383
減価償却費	1,669,917					24,431,496			26,101,413
その他	406,850,346	171,451,509	69,721,420	31,808,531	96,536,425	132,427,567	106,820		908,902,618
一般管理費									
役員報酬	48,246,510	33,409,199	33,504,514	9,137,599	13,363,682	10,157,960	69,603		147,889,067
給与及び手当	104,221,839	70,572,121	135,602,776	19,025,891	31,582,386	21,948,907	158,771		383,112,691
賞与	28,476,993	16,426,209	47,366,063	6,488,823	5,495,999	5,997,078	27,683		110,278,848
法定福利費	26,300,921	14,670,647	36,016,835	5,367,811	5,796,742	5,538,600	29,357		93,720,913
退職手当	87,092,288	0	112,293,445	325,531	0	18,342,055	0		218,053,319
借料及び損料	50,602,594	44,254,650	60,274,457	16,715,650	15,335,154	10,666,029	71,985		197,920,519
賃金	12,130,179	3,676,171	4,606,279	1,433,764	3,424,772	2,554,420	16,997		27,842,582
賞与引当金繰入	0	31,167,637	0	0	12,178,728	0	60,894		43,407,259
退職給付引当金繰入	0	23,340,366	0	0	4,738,993	0	29,565		28,108,924
減価償却費	12,372,580	5,601,329	7,321,965	1,169,857	0	0	0		26,465,731
その他	87,620,195	65,466,228	86,550,319	27,105,730	60,457,709	17,736,644	124,996		345,061,821
畜産業振興資金繰入	54,726,446,983							△ 4,830,546,687	49,895,900,296
業務財源繰入	12,624,771,272							△ 12,624,771,272	0
賠償償還及戻戻金			35,849,752						35,849,752
投資評価引当金繰入	135,665,204								135,665,204
財務費用									
支払利息	131,682	67,638	188,262,202	8,125,888	0	465,852	0		197,053,262
雑損									
雑損	29,453	0	0	0	1,729,838	0	0		1,759,291
経常費用合計	194,928,757,384	14,545,716,656	70,156,079,785	14,111,033,175	26,829,287,297	12,776,176,103	1,269,229	△ 17,455,317,959	315,893,001,670
II 経常収益									
運営費交付金収益	384,517,979		933,610,525	269,347,103		147,166,587			1,734,642,194
補助金等収益									
甘味資源作物・国内産糖調整交付金戻入益			10,008,929,390						10,008,929,390
指定生乳生産者団体補給交付金戻入益					15,718,767,000				15,718,767,000
調整資金戻入益	103,895,862,590								103,895,862,590
畜産業振興資金戻入益	22,997,623,112								22,997,623,112
野菜生産出荷安定資金戻入益		12,001,301,204							12,001,301,204
野菜農業振興資金戻入益		1,085,489,400							1,085,489,400
糖価調整事業収入									
指定糖調整金収入			44,726,857,711						44,726,857,711
でん粉価格調整事業収入				14,948,928,741					14,948,928,741
輸入乳製品売渡収入					5,574,795,519				5,574,795,519
資産見返運営費交付金戻入			4,115,476	1,116,172					5,231,648

資産見返補助金等戻入		0	3,797,030						3,797,030
業務財源受入	0					12,624,771,272		△ 12,624,771,272	0
財務収益									
受取利息	1,111,888,498	1,456,760,425	1,280,558	485,365	97,612,919	3,527,233	5,011,966		2,676,566,964
受取配当金	4,830,546,687	0	0	0	0	0	0	△ 4,830,546,687	0
雑益									
雑益	15,162,589	1,872,844	5,184,199	472,065	10,244,964	52,747	378		32,989,786
經常収益合計	133,235,601,455	14,545,423,873	55,683,774,889	15,220,349,446	21,401,420,402	12,775,517,839	5,012,344	△ 17,455,317,959	235,411,782,289
經常損失(又は△經常利益)	61,693,155,929	292,783	14,472,304,896	△ 1,109,316,271	5,427,866,895	658,264	△ 3,743,115		80,481,219,381
III 臨時損失									
固定資産除却損	0	655,217	0	0	0	0	0		655,217
臨時損失合計	0	655,217	0	0	0	0	0		655,217
IV 臨時利益									
過年度補助事業費返還金等	61,695,943,413	948,000	3,644,823		0	658,264			61,701,194,500
貸倒引当金戻入益							954,308		954,308
臨時利益合計	61,695,943,413	948,000	3,644,823	0	0	658,264	954,308		61,702,148,808
当期純損失(又は△当期純利益)	△ 2,787,484	0	14,468,660,073	△ 1,109,316,271	5,427,866,895	0	△ 4,697,423		18,779,725,790
前中期目標期間繰越積立金取崩額				0	5,427,866,895				5,427,866,895
当期総損失(又は△当期総利益)	△ 2,787,484	0	14,468,660,073	△ 1,109,316,271	0	0	△ 4,697,423		13,351,858,895

(3) キャッシュ・フロー計算書

(単位:円)

科 目	畜産勘定	野菜勘定	砂糖勘定	でん粉勘定	補給金等勘定	肉用子牛勘定	債務保証勘定	調整	法人単位
I 業務活動によるキャッシュ・フロー									
原材料、商品又はサービスの購入による支出					△ 3,257,123,613				△ 3,257,123,613
人件費支出	△ 716,702,569	△ 539,497,938	△ 706,459,236	△ 186,824,678	△ 216,969,942	△ 150,619,256	△ 1,095,232		△ 2,518,168,851
畜産振興事業費支出	△ 124,422,114,559								△ 124,422,114,559
畜産情報収集提供事業費支出	△ 318,343,473								△ 318,343,473
指定食肉売買事業費支出	△ 15,950								△ 15,950
野菜生産出荷安定等事業支出		△ 14,034,693,385							△ 14,034,693,385
糖価調整事業費支出			△ 52,940,502,546						△ 52,940,502,546
でん粉事業費支出				△ 7,383,395,088					△ 7,383,395,088
加工原料乳補給金事業費支出					△ 22,216,140,821				△ 22,216,140,821
輸入乳製品売買事業費支出					△ 109,609,789				△ 109,609,789
肉用子牛補給金等事業費支出						△ 12,507,446,860			△ 12,507,446,860
保証事業費支出							△ 106,820		△ 106,820
一般管理費支出	△ 132,396,054	△ 97,929,300	△ 132,960,343	△ 40,008,267	△ 626,695,319	△ 27,182,127	△ 181,897		△ 1,057,353,307
その他の業務支出	△ 12,511,378,857	△ 200,271,008	△ 35,849,752	0	△ 4,832,263,044	0	0	17,341,786,192	△ 237,976,469
運営費交付金収入	435,707,000		1,181,724,000	452,816,000		151,296,000			2,221,543,000
補助金等収入	88,709,867,000	13,881,854,000	7,030,000,000	16,535,638	15,718,767,000				125,357,023,638
事業収入	0	0	45,282,860,424	14,874,075,419	5,724,251,374	0	0		65,881,187,217
その他の収入	61,714,282,332	2,667,503	8,739,649	2,204,149	10,159,214	12,511,950,516	954,686	△ 12,511,239,505	61,739,718,544
小計	12,758,904,870	△ 987,870,128	△ 312,447,804	7,735,403,173	△ 9,805,624,940	△ 22,001,727	△ 429,263	4,830,546,687	14,196,480,868
利息及び配当金の受取額	5,995,772,967	1,436,272,248	1,077,984	434,571	101,430,401	3,380,443	5,020,029	△ 4,830,546,687	2,712,841,956
利息の支払額	△ 140,261	△ 67,638	△ 188,262,202	△ 8,125,888	0	△ 465,852	0		△ 197,061,841
国庫納付金の支払額	0	0	△ 16,110,214,896	△ 6,613,223,334	0	0	0		△ 22,723,438,230
業務活動によるキャッシュ・フロー	18,754,537,576	448,334,482	△ 16,609,846,918	1,114,488,522	△ 9,704,194,539	△ 19,087,136	4,590,766	0	△ 6,011,177,247
II 投資活動によるキャッシュ・フロー									
有価証券の取得による支出	0	△ 9,997,400,000	0	0	0	0	0		△ 9,997,400,000
有価証券の償還による収入	0	8,863,011,927	0	0	0	0	0		8,863,011,927
有形固定資産の取得による支出	△ 15,326,814	△ 3,298,743	0	0	0	0	0		△ 18,625,557
定期預金の預入による支出	△ 931,509,000,000	△ 78,631,000,000	△ 1,900,000,000	△ 800,000,000	△ 115,400,000,000	△ 250,000,000	△ 150,000,000		△ 1,128,640,000,000
定期預金の払戻による収入	919,504,000,000	75,871,000,000	1,500,000,000	700,000,000	125,100,000,000	250,000,000	150,000,000		1,123,075,000,000
敷金保証金の取得による支出	△ 5,333,744	0	△ 745,000	△ 180,000	0	0	0		△ 6,258,744
敷金保証金の回収による収入	6,569,265	1,235,130	1,605,750	192,220	0	0	0		9,602,365
事業移管による収入		4,673,074,721							4,673,074,721
投資活動によるキャッシュ・フロー	△ 12,019,091,293	776,623,035	△ 399,139,250	△ 99,987,780	9,700,000,000	0	0		△ 2,041,595,288
III 財務活動によるキャッシュ・フロー									
短期借入れによる収入	0	0	99,202,184,328	11,818,020,218	0	0	0		111,020,204,546
短期借入金金の返済による支出	0	0	△ 82,201,301,977	△ 12,772,404,155	0	0	0		△ 94,973,706,132
リース債務の返済による支出	△ 2,787,484	△ 1,424,384	△ 1,009,814	△ 244,225	0	△ 24,431,496	0		△ 29,897,403
財務活動によるキャッシュ・フロー	△ 2,787,484	△ 1,424,384	16,999,872,537	△ 954,628,162	0	△ 24,431,496	0		16,016,601,011
IV 資金に係る換算差額	△ 62,303	0	0	0	72,269	0	0		9,966
V 資金増加額(又は△減少額)	6,732,596,496	1,223,533,133	△ 9,113,631	59,872,580	△ 4,122,270	△ 43,518,632	4,590,766		7,963,838,442
VI 資金期首残高	2,965,142,733	4,456,653,458	1,056,159,751	283,715,468	875,482,914	101,351,865	8,143,749		9,746,649,938
VII 資金期末残高	9,697,739,229	5,680,186,591	1,047,046,120	343,588,048	871,360,644	57,833,233	12,734,515		17,710,488,380

(4) 行政サービス実施コスト計算書

(単位:円)

科 目	畜産勘定	野菜勘定	砂糖勘定	でん粉勘定	補給金等勘定	肉用子牛勘定	債務保証勘定	調整	法人単位
I 業務費用									
(1)損益計算書上の費用									
業務費	126,984,648,691	14,237,064,461	69,408,431,178	14,016,136,631	26,675,183,294	12,682,768,558	679,378		264,004,912,191
畜産振興事業費	126,459,718,115								126,459,718,115
畜産情報収集提供事業費	524,914,626								524,914,626
指定食肉売買事業費	15,950								15,950
指定野菜価格安定対策事業費		12,923,578,924							12,923,578,924
契約指定野菜価格安定供給事業費		59,196,387							59,196,387
特定野菜等供給産地育成価格差補給事業費		1,064,811,500							1,064,811,500
契約特定野菜等安定供給促進事業費		24,889,511							24,889,511
重要野菜等緊急需給調整事業費		67,905,843							67,905,843
野菜構造改革促進特別対策事業費		40,842,964							40,842,964
野菜流通消費合理化推進事業費等		55,839,332							55,839,332
野菜流通消費合理化推進事業費		54,182,293							54,182,293
野菜生産出荷安定事業事務費		1,657,039							1,657,039
糖価調整事業費			69,408,431,178						69,408,431,178
でん粉価格調整事業費				14,016,136,631					14,016,136,631
加工原料乳補給金事業費					23,162,694,426				23,162,694,426
輸入乳製品売買事業費					3,512,488,868				3,512,488,868
肉用子牛補給金等事業費						12,682,768,558			12,682,768,558
保証事業費							679,378		679,378
業務財源繰入	12,624,771,272							△ 12,624,771,272	0
投資評価引当金繰入	135,665,204								135,665,204
一般管理費	457,064,099	308,584,557	523,536,653	86,770,656	152,374,165	92,941,693	589,851		1,621,861,674
賠償償還及払戻金			35,849,752						35,849,752
財務費用	131,682	67,638	188,262,202	8,125,888		465,852	0		197,053,262
雑損	29,453				1,729,838				1,759,291
臨時損失	0	655,217		0					655,217
(2)(控除)自己収入等									
糖価調整事業収入			△ 44,726,857,711						△ 44,726,857,711
でん粉価格調整事業収入				△ 14,948,928,741					△ 14,948,928,741
輸入乳製品売渡収入					△ 5,574,795,519				△ 5,574,795,519
資金戻入益		△ 2,290,693,069						△ 4,830,546,687	△ 7,121,239,756
業務財源受入						△ 12,624,771,272		12,624,771,272	0
財務収益	△ 5,942,435,185	△ 1,456,760,425	△ 1,280,558	△ 485,365	△ 97,612,919	△ 3,527,233	△ 5,011,966	4,830,546,687	△ 2,676,566,964
雑益	△ 15,162,589	△ 1,872,844	△ 5,184,199	△ 472,065	△ 10,244,964	△ 52,747	△ 378		△ 32,989,786
臨時利益	△ 61,695,943,413	△ 948,000	△ 3,644,823	0	0	△ 658,264	△ 954,308		△ 61,702,148,808
業務費用合計	72,548,769,214	10,796,097,535	25,419,112,494	△ 838,852,996	21,146,633,895	147,166,587	△ 4,697,423		129,214,229,306
II 引当外賞与見積額	△ 1,900		△ 3,364,049	1,231,519		8			△ 2,134,422
III 引当外退職給付増加見積額	△ 177,828,220	6,593,492	△ 323,272,039	1,921,516	2,166,031	△ 37,451,406	10,830		△ 527,859,796
IV 機会費用									
政府出資の機会費用	418,029,359	4,089,298	0	0	0	4,583,448	5,184,530		431,886,635
V (控除)国庫納付額			△ 16,110,214,896	△ 6,611,595,050					△ 22,721,809,946
VI 行政サービス実施コスト	72,788,968,453	10,806,780,325	8,982,261,510	△ 7,447,295,011	21,148,799,926	114,298,637	497,937		106,394,311,777

16 勘定ごとの利益の処分又は損失の処理の状況と全ての勘定を合算した額を並列的に示す書類

(単位:円)

	畜産勘定	野菜勘定	砂糖勘定	でん粉勘定	補給金等勘定	肉用子牛勘定	債務保証勘定	法人単位
I 当期末処分利益(△当期末処理損失)	2,787,484	0	△ 70,677,826,667	△ 280,848,118	0	0	4,697,423	△ 70,951,189,878
当期総利益(△当期総損失)	2,787,484	0	△ 14,468,660,073	1,109,316,271	0	0	4,697,423	△ 13,351,858,895
繰越欠損金(△)			△ 56,209,166,594	△ 1,390,164,389				△ 57,599,330,983
II 利益処分又は損失の処理額	2,787,484	0	0	0	0	0	4,697,423	7,484,907
積立金の積立(△取崩)	2,787,484	0	0	0	0	0	4,697,423	7,484,907
III 次期繰越欠損金(△)	0	0	△ 70,677,826,667	△ 280,848,118	0	0	0	△ 70,958,674,785

17 勘定間の結合に関する事項

17-1 結合の結果相殺された各勘定間の債権・債務の明細

(単位:円)

勘定名	勘定科目名	相手勘定名	勘定科目名	金額
畜産勘定	その他流動負債	肉用子牛勘定	その他流動資産	260,695,108
計				260,695,108

17-2 結合の結果相殺された各勘定間のキャッシュ・フロー計算書の明細

(単位:円)

勘定名	勘定科目名	相手勘定名	勘定科目名	金額
補給金等勘定	その他の業務支出	畜産勘定	利息及び配当金の受取額	4,830,546,687
畜産勘定	その他の業務支出	肉用子牛勘定	その他の収入	12,558,406,774
計				17,388,953,461