

附 属 明 細 書

1 固定資産の取得及び処分並びに減価償却費及び減損損失の明細

(単位:円)

資産の種類	期首残高	当期増加額	当期減少額	期末残高	減価償却累計額		減損損失累計額		差引当期末残高	摘要	
					当期償却額	当期損益内	当期損益外				
有形固定資産 (償却費損益内)	建物	294,558,504	679,066	0	295,237,570	31,066,202	8,888,172	-	-	264,171,368	
	車両運搬具	18,157,209	4,300,080	1,215,975	21,241,314	11,559,403	2,653,833	-	-	9,681,911	
	工具器具備品	105,158,005	104,543,250		209,701,255	78,419,529	22,483,618	-	-	131,281,726	
	計	417,873,718	109,522,396	1,215,975	526,180,139	121,045,134	34,025,623	-	-	405,135,005	
有形固定資産 (償却費損益外)	建物	22,277,984	0	0	22,277,984	3,850,395	1,100,113	-	-	18,427,589	
	工具器具備品	3,490,919	0	0	3,490,919	1,709,034	407,863	-	-	1,781,885	
	計	25,768,903	0	0	25,768,903	5,559,429	1,507,976	-	-	20,209,474	
非償却資産	土地	373,600,000	0	0	373,600,000	-	-	-	-	373,600,000	
有形固定資産 合計	建物	316,836,488	679,066	0	317,515,554	34,916,597	9,988,285	-	-	282,598,957	
	車両運搬具	18,157,209	4,300,080	1,215,975	21,241,314	11,559,403	2,653,833	-	-	9,681,911	
	工具器具備品	108,648,924	104,543,250	0	213,192,174	80,128,563	22,891,481	-	-	133,063,611	
	土地	373,600,000	0	0	373,600,000	-	-	-	-	373,600,000	
	計	817,242,621	109,522,396	1,215,975	925,549,042	126,604,563	35,533,599	-	-	798,944,479	
無形固定資産	電話加入権	1,965,000	0	0	1,965,000	-	-	-	-	-	
	計	1,965,000	0	0	1,965,000	-	-	-	-	-	
投資その他の 資産	投資有価証券	135,012,398,868	12,813,015,647	36,694,502,270	111,130,912,245	-	-	-	-	-	
	関係会社株式	9,918,400,000	0	1,436,773,373	8,481,626,627	-	-	-	-	-	
	投資評価引当金(△)	△ 1,074,577,521	△ 301,418,868	△ 1,074,577,521	△ 301,418,868	-	-	-	-	-	
	破産更生債権等	277,616,681	0	2,548,308	275,068,373	-	-	-	-	-	
	貸倒引当金(△)	△ 277,616,681	0	△ 2,548,308	△ 275,068,373	-	-	-	-	-	
	敷金保証金	112,295,045	4,167,216	6,287,725	110,174,536	-	-	-	-	-	
	計	143,968,516,392	12,515,763,995	37,062,985,847	119,421,294,540	-	-	-	-	-	

2 たな卸資産の明細

(単位:円)

種類	期首残高	当期増加額		当期減少額		期末残高	摘要
		当期購入・製造・振替	その他	払出・振替	その他		
バター	0	1,831,084,673	0	1,703,840,548	0	127,244,125	
計	0	1,831,084,673	0	1,703,840,548	0	127,244,125	

3 有価証券の明細

(1) 流動資産として計上された有価証券

(単位:円)

	種類及び銘柄	取得価額	券面総額	貸借対照表計上額	当期費用に含まれた評価差額	摘要
満期保有目的債券	利付国庫債券(10年)第195回	200,000,000	200,000,000	200,000,000	0	野菜勘定
	第64号日本国有鉄道清算事業団債権承継国庫債券	199,000,000	200,000,000	199,961,126	0	〃
	第64号日本国有鉄道清算事業団債権承継国庫債券	199,000,000	200,000,000	199,961,126	0	〃
	第65号日本国有鉄道清算事業団債権承継国庫債券	186,865,000	190,000,000	189,853,246	0	〃
	第65号日本国有鉄道清算事業団債権承継国庫債券	199,000,000	200,000,000	199,953,187	0	〃
	第66号日本国有鉄道清算事業団債権承継国庫債券	198,500,000	200,000,000	199,903,013	0	〃
	第66号日本国有鉄道清算事業団債権承継国庫債券	197,800,000	200,000,000	199,857,753	0	〃
	利付国庫債券(10年)第202回	199,840,000	200,000,000	199,984,571	0	〃
	政府保証第749回公営企業債券	199,000,000	200,000,000	199,992,606	0	〃
	政府保証第749回公営企業債券	199,000,000	200,000,000	199,992,606	0	〃
	政府保証第750回公営企業債券	199,500,000	200,000,000	199,992,873	0	〃
	政府保証第750回公営企業債券	199,500,000	200,000,000	199,992,873	0	〃
	政府保証第752回公営企業債券	199,000,000	200,000,000	199,968,517	0	〃
	政府保証第752回公営企業債券	199,000,000	200,000,000	199,968,517	0	〃
	政府保証第755回公営企業債券	199,000,000	200,000,000	199,943,606	0	〃
	政府保証第755回公営企業債券	199,000,000	200,000,000	199,943,606	0	〃
	政府保証第757回公営企業債券	199,000,000	200,000,000	199,928,276	0	〃
	政府保証第757回公営企業債券	199,000,000	200,000,000	199,928,276	0	〃
	政府保証第758回公営企業債券	199,500,000	200,000,000	199,958,388	0	〃
	政府保証第758回公営企業債券	199,500,000	200,000,000	199,958,388	0	〃
	政府保証第759回公営企業債券	199,500,000	200,000,000	199,955,514	0	〃
	政府保証第759回公営企業債券	199,500,000	200,000,000	199,955,514	0	〃
	政府保証第761回公営企業債券	199,500,000	200,000,000	199,950,875	0	〃
	政府保証第761回公営企業債券	199,500,000	200,000,000	199,950,875	0	〃
	政府保証第23回電源開発債券	199,000,000	200,000,000	199,950,437	0	〃
	第2号96回特別本州四国連絡橋債券	483,570,000	486,000,000	485,652,855	0	〃
	東京都公募公債第526回	99,000,000	100,000,000	99,972,203	0	〃
	第234回大阪府 公募公債	197,000,000	200,000,000	199,853,817	0	〃
	愛知県平成11年度第1回公債	60,000,000	60,000,000	60,000,000	0	〃
	愛知県平成11年度第1回公債	60,000,000	60,000,000	60,000,000	0	〃
	宮城県平成10年度第2回1号公債	107,892,000	108,000,000	107,998,178	0	〃
	宮城県平成10年度第2回1号公債	107,892,000	108,000,000	107,991,858	0	〃
	長崎県平成10年度第1114回公債(992)	14,744,850	15,000,000	14,984,187	0	〃
長崎県平成10年度第1114回公債(992)	14,744,850	15,000,000	14,984,187	0	〃	

(単位:円)

	種類及び銘柄	取得価額	券面総額	貸借対照表計上額	当期費用に含まれた評価差額	摘要
満期保有目的債券	長崎県平成10年度第1114回公債(992)	14,744,850	15,000,000	14,970,219	0	野菜勘定
	長崎県平成10年度第1114回公債(992)	14,744,850	15,000,000	14,970,219	0	〃
	第37回電信電話債券	199,760,000	200,000,000	199,978,685	0	〃
	第37回電信電話債券	199,760,000	200,000,000	199,978,685	0	〃
	東京電力株式会社第437回社債	200,000,000	200,000,000	200,000,000	0	〃
	東京電力株式会社第439回社債	200,000,000	200,000,000	200,000,000	0	〃
	東京電力株式会社第439回社債	198,700,000	200,000,000	199,956,583	0	〃
	東京電力株式会社第442回社債	400,000,000	400,000,000	400,000,000	0	〃
	東京電力株式会社第445回社債	200,000,000	200,000,000	200,000,000	0	〃
	東京電力株式会社第447回社債	200,000,000	200,000,000	200,000,000	0	〃
	東京電力株式会社第447回社債	200,000,000	200,000,000	200,000,000	0	〃
	九州電力株式会社第337回社債	200,000,000	200,000,000	200,000,000	0	〃
	九州電力株式会社第341回社債	200,000,000	200,000,000	200,000,000	0	〃
	第61号商工債券(3年)	300,000,000	300,000,000	300,000,000	0	〃
	第61号商工債券(3年)	200,000,000	200,000,000	200,000,000	0	〃
	第62号商工債券(3年)	200,000,000	200,000,000	200,000,000	0	〃
	第62号商工債券(3年)	200,000,000	200,000,000	200,000,000	0	〃
	第62号商工債券(3年)	200,000,000	200,000,000	200,000,000	0	〃
	第4回都市再生債券	499,900,000	500,000,000	499,983,299	0	〃
	第16回国民生活金融債	99,980,000	100,000,000	99,995,289	0	〃
	第75回株式会社三菱東京UFJ銀行社債	300,000,000	300,000,000	300,000,000	0	〃
	第11号商工債券(1年)	800,000,000	800,000,000	800,000,000	0	〃
	第11号商工債券(1年)	100,000,000	100,000,000	100,000,000	0	〃
	第11号商工債券(1年)	100,000,000	100,000,000	100,000,000	0	〃
	い第624号農林債券	200,000,000	200,000,000	200,000,000	0	生糸勘定
		計	11,739,438,400	11,772,000,000	11,770,076,033	0
貸借対照表計上額合計				11,770,076,033		

(2) 投資その他の資産として計上された有価証券

(単位:円)

	種類及び銘柄	取得価額	券面総額	貸借対照表計上額	当期費用に含まれた評価差額	摘要
満期保有目的債券	利付国庫債券(10年)第257回	599,220,000	600,000,000	599,461,735	0	畜産勘定
	利付国庫債券(10年)第258回	298,284,000	300,000,000	298,803,356	0	"
	利付国庫債券(10年)第258回	298,284,000	300,000,000	298,803,356	0	"
	利付国庫債券(5年)第30回	499,975,000	500,000,000	499,991,283	0	"
	利付国庫債券(10年)第237回	898,461,000	900,000,000	898,997,191	0	"
	利付国庫債券(10年)第237回	799,176,000	800,000,000	799,463,083	0	"
	利付国庫債券(10年)第239回	2,387,635,200	2,410,000,000	2,395,426,214	0	"
	利付国庫債券(10年)第254回	299,124,000	300,000,000	299,399,842	0	"
	利付国庫債券(10年)第254回	299,124,000	300,000,000	299,399,842	0	"
	利付国庫債券(10年)第259回	598,446,000	600,000,000	598,907,651	0	"
	利付国庫債券(10年)第260回	299,352,000	300,000,000	299,531,920	0	"
	利付国庫債券(10年)第260回	299,352,000	300,000,000	299,531,920	0	"
	利付国庫債券(10年)第260回	299,352,000	300,000,000	299,531,920	0	"
	利付国庫債券(10年)第261回	999,160,000	1,000,000,000	999,387,358	0	"
	利付国庫債券(10年)第263回	999,350,000	1,000,000,000	999,514,101	0	"
	利付国庫債券(20年)第55回	999,350,000	1,000,000,000	999,439,209	0	"
	利付国庫債券(20年)第56回	998,050,000	1,000,000,000	998,313,841	0	"
	政府保証第108回預金保険機構債券	399,160,000	400,000,000	399,485,881	0	"
	政府保証第108回預金保険機構債券	299,370,000	300,000,000	299,614,410	0	"
	政府保証第108回預金保険機構債券	299,370,000	300,000,000	299,614,410	0	"
	川崎市平成16年度第1号公債	999,400,000	1,000,000,000	999,493,964	0	"
	政府保証第340回道路債券	996,750,000	1,000,000,000	997,166,924	0	"
	政府保証第341回道路債券	996,910,000	1,000,000,000	997,475,666	0	"
	政府保証第851回公営企業債券	997,570,000	1,000,000,000	998,015,333	0	"
	政府保証第1回公営企業債券	1,000,000,000	1,000,000,000	1,000,000,000	0	"
	政府保証第1回公営企業債券	998,100,000	1,000,000,000	998,324,671	0	"
	利付国庫債券(20年)第41回	499,940,000	500,000,000	499,947,754	0	"
	利付国庫債券(20年)第41回	500,000,000	500,000,000	500,000,000	0	"
利付国庫債券(20年)第41回	1,000,000,000	1,000,000,000	1,000,000,000	0	"	

(単位:円)

	種類及び銘柄	取得価額	券面総額	貸借対照表計上額	当期費用に含まれた評価差額	摘要
満期保有目的債券	利付国庫債券(10年)第272回	1,000,000,000	1,000,000,000	1,000,000,000	0	畜産勘定
	利付国庫債券(10年)第274回	1,900,000,000	1,900,000,000	1,900,000,000	0	"
	利付国庫債券(10年)第280回	1,998,740,000	2,000,000,000	1,998,838,275	0	"
	川崎市平成17年度第3回公債	997,000,000	1,000,000,000	997,255,108	0	"
	第668号い号商工債券	1,600,000,000	1,600,000,000	1,600,000,000	0	"
	利付国庫債券(10年)第209回	400,000,000	400,000,000	400,000,000	0	野菜勘定
	利付国庫債券(20年)第42回	998,710,000	1,000,000,000	999,200,808	0	"
	利付国庫債券(20年)第44回	1,000,000,000	1,000,000,000	1,000,000,000	0	"
	利付国庫債券(20年)第44回	1,000,000,000	1,000,000,000	1,000,000,000	0	"
	利付国庫債券(20年)第47回	99,940,000	100,000,000	99,949,858	0	"
	利付国庫債券(20年)第50回	499,020,000	500,000,000	499,211,022	0	"
	利付国庫債券(20年)第58回	499,650,000	500,000,000	499,713,593	0	"
	利付国庫債券(20年)第68回	495,225,000	500,000,000	495,899,109	0	"
	利付国庫債券(20年)第68回	494,885,000	500,000,000	495,607,108	0	"
	政府保証第762回公営企業債券	199,500,000	200,000,000	199,946,466	0	"
	政府保証第762回公営企業債券	199,500,000	200,000,000	199,946,466	0	"
	政府保証第763回公営企業債券	198,500,000	200,000,000	199,828,816	0	"
	政府保証第763回公営企業債券	198,500,000	200,000,000	199,828,816	0	"
	政府保証第766回公営企業債券	198,500,000	200,000,000	199,791,049	0	"
	政府保証第766回公営企業債券	198,500,000	200,000,000	199,791,049	0	"
	政府保証第772回公営企業債券	400,000,000	400,000,000	400,000,000	0	"
	政府保証第772回公営企業債券	200,000,000	200,000,000	200,000,000	0	"
	政府保証第774回公営企業債券	199,000,000	200,000,000	199,802,133	0	"
	政府保証第774回公営企業債券	199,000,000	200,000,000	199,802,133	0	"
	政府保証第775回公営企業債券	199,500,000	200,000,000	199,896,140	0	"
	政府保証第775回公営企業債券	199,500,000	200,000,000	199,896,140	0	"
	政府保証第814回公営企業債券	99,600,000	100,000,000	99,797,153	0	"
	政府保証第815回公営企業債券	99,500,000	100,000,000	99,742,747	0	"
	政府保証第816回公営企業債券	99,700,000	100,000,000	99,843,267	0	"
	政府保証第817回公営企業債券	99,600,000	100,000,000	99,787,301	0	"
	政府保証第818回公営企業債券	99,750,000	100,000,000	99,865,078	0	"
	政府保証第819回公営企業債券	99,950,000	100,000,000	99,972,631	0	"
	政府保証第820回公営企業債券	100,000,000	100,000,000	100,000,000	0	"
	政府保証第821回公営企業債券	99,850,000	100,000,000	99,915,310	0	"

(単位:円)

	種類及び銘柄	取得価額	券面総額	貸借対照表計上額	当期費用に含まれた評価差額	摘要
満期保有目的債券	政府保証第822回公営企業債券	99,300,000	100,000,000	99,599,616	0	野菜勘定
	政府保証第823回公営企業債券	99,200,000	100,000,000	99,533,441	0	"
	政府保証第824回公営企業債券	99,150,000	100,000,000	99,497,535	0	"
	政府保証第825回公営企業債券	100,000,000	100,000,000	100,000,000	0	"
	政府保証第826回公営企業債券	199,900,000	200,000,000	199,939,381	0	"
	政府保証第827回公営企業債券	199,300,000	200,000,000	199,569,156	0	"
	政府保証第828回公営企業債券	199,200,000	200,000,000	199,501,039	0	"
	政府保証第829回公営企業債券	199,300,000	200,000,000	199,558,045	0	"
	政府保証第830回公営企業債券	198,800,000	200,000,000	199,232,839	0	"
	政府保証第831回公営企業債券	198,700,000	200,000,000	199,156,457	0	"
	政府保証第832回公営企業債券	198,500,000	200,000,000	199,015,187	0	"
	政府保証第833回公営企業債券	198,500,000	200,000,000	199,003,692	0	"
	政府保証第834回公営企業債券	199,200,000	200,000,000	199,461,411	0	"
	政府保証第835回公営企業債券	199,300,000	200,000,000	199,521,838	0	"
	政府保証第836回公営企業債券	198,700,000	200,000,000	199,102,023	0	"
	政府保証第837回公営企業債券	199,800,000	200,000,000	199,860,387	0	"
	政府保証第838回公営企業債券	198,640,000	200,000,000	199,038,465	0	"
	政府保証第839回公営企業債券	198,340,000	200,000,000	198,812,596	0	"
	政府保証第839回公営企業債券	691,652,520	702,000,000	692,221,350	0	"
	政府保証第840回公営企業債券	199,840,000	200,000,000	199,884,392	0	"
	政府保証第840回公営企業債券	510,000,000	510,000,000	510,000,000	0	"
	政府保証第841回公営企業債券	199,640,000	200,000,000	199,736,505	0	"
	政府保証第842回公営企業債券	198,340,000	200,000,000	198,770,789	0	"
	政府保証第843回公営企業債券	198,740,000	200,000,000	199,055,257	0	"
	政府保証第844回公営企業債券	199,640,000	200,000,000	199,727,215	0	"
	政府保証第845回公営企業債券	199,040,000	200,000,000	199,264,226	0	"
	政府保証第846回公営企業債券	198,540,000	200,000,000	198,871,727	0	"
	政府保証第847回公営企業債券	199,140,000	200,000,000	199,326,925	0	"
	政府保証第848回公営企業債券	198,640,000	200,000,000	198,925,178	0	"
	政府保証第849回公営企業債券	198,840,000	200,000,000	199,075,113	0	"
	政府保証第850回公営企業債券	199,860,000	200,000,000	199,887,210	0	"
	政府保証第851回公営企業債券	198,960,000	200,000,000	199,152,454	0	"
政府保証第852回公営企業債券	199,960,000	200,000,000	199,967,018	0	"	
政府保証第853回公営企業債券	198,360,000	200,000,000	198,635,803	0	"	
政府保証第854回公営企業債券	199,560,000	200,000,000	199,631,184	0	"	

(単位:円)

	種類及び銘柄	取得価額	券面総額	貸借対照表計上額	当期費用に含まれた評価差額	摘要
満期保有目的債券	政府保証第855回公営企業債券	198,360,000	200,000,000	198,610,268	0	野菜勘定
	政府保証第25回日本高速道路保有・債務返済機構債券	500,000,000	500,000,000	500,000,000	0	〃
	は号第138回特別道路債券	495,855,000	500,000,000	498,270,935	0	〃
	第6回道路債券	200,000,000	200,000,000	200,000,000	0	〃
	第16回道路債券	499,750,000	500,000,000	499,849,086	0	〃
	政府保証第318回道路債券	498,250,000	500,000,000	498,895,114	0	〃
	政府保証第319回道路債券	99,400,000	100,000,000	99,616,419	0	〃
	第20回道路債券	499,700,000	500,000,000	499,803,244	0	〃
	第13回道路債券	500,000,000	500,000,000	500,000,000	0	〃
	第14回道路債券	500,000,000	500,000,000	500,000,000	0	〃
	第14回道路債券	500,000,000	500,000,000	500,000,000	0	〃
	第17回道路債券	500,000,000	500,000,000	500,000,000	0	〃
	第18回道路債券	500,000,000	500,000,000	500,000,000	0	〃
	第27回道路債券	200,000,000	200,000,000	200,000,000	0	〃
	第27回道路債券	300,000,000	300,000,000	300,000,000	0	〃
	第30回道路債券	299,850,000	300,000,000	299,894,326	0	〃
	第34回道路債券	499,950,000	500,000,000	499,962,096	0	〃
	第34回道路債券	499,950,000	500,000,000	499,962,096	0	〃
	第42回道路債券	200,000,000	200,000,000	200,000,000	0	〃
	15回日本高速道路保有・債務返済機構債券	499,550,000	500,000,000	499,569,527	0	〃
	乙号特別第40回首都高速道路債券	99,600,000	100,000,000	99,793,368	0	〃
	第2回首都高速道路債券	1,000,000,000	1,000,000,000	1,000,000,000	0	〃
	第4回首都高速道路債券	99,920,000	100,000,000	99,955,836	0	〃
	第7回首都高速道路債券	499,750,000	500,000,000	499,836,670	0	〃
	第9回首都高速道路債券	200,000,000	200,000,000	200,000,000	0	〃
	第9回首都高速道路債券	200,000,000	200,000,000	200,000,000	0	〃
	第10回首都高速道路債券	499,550,000	500,000,000	499,658,114	0	〃
	第11回首都高速道路債券	99,930,000	100,000,000	99,944,950	0	〃
	第5回首都高速道路債券	100,000,000	100,000,000	100,000,000	0	〃
	第9回首都高速道路債券	99,700,000	100,000,000	99,783,992	0	〃
第1回緑資源債券	199,900,000	200,000,000	199,944,180	0	〃	
第3回緑資源債券	599,820,000	600,000,000	599,863,173	0	〃	
第5回緑資源債券	299,940,000	300,000,000	299,942,728	0	〃	
第21回公営企業債券	799,840,000	800,000,000	799,849,303	0	〃	
第23回公営企業債券	499,700,000	500,000,000	499,708,533	0	〃	

(単位:円)

	種類及び銘柄	取得価額	券面総額	貸借対照表計上額	当期費用に含まれた評価差額	摘要
満期保有目的債券	関西国際空港株式会社第5回社債	499,900,000	500,000,000	499,904,550	0	野菜勘定
	第1回水資源開発債券	99,940,000	100,000,000	99,972,606	0	〃
	第3回水資源開発債券	99,950,000	100,000,000	99,968,801	0	〃
	政府保証第32回関西国際空港債券	197,000,000	200,000,000	199,409,686	0	〃
	第2回私学振興債券	200,000,000	200,000,000	200,000,000	0	〃
	第3回私学振興債券	199,860,000	200,000,000	199,907,848	0	〃
	第1回日本育英会債券	100,000,000	100,000,000	100,000,000	0	〃
	第1回日本育英会債券	300,000,000	300,000,000	300,000,000	0	〃
	第2回学生支援機構債券	300,000,000	300,000,000	300,000,000	0	〃
	第1回日本鉄道建設債券	299,820,000	300,000,000	299,915,233	0	〃
	第2回日本鉄道建設債券	199,920,000	200,000,000	199,957,938	0	〃
	第4回日本鉄道建設債券	100,000,000	100,000,000	100,000,000	0	〃
	第3回鉄道建設・運輸施設債券	199,960,000	200,000,000	199,983,032	0	〃
	第3回鉄道建設・運輸施設債券	199,960,000	200,000,000	199,983,032	0	〃
	第9回鉄道建設・運輸施設債券	199,920,000	200,000,000	199,928,761	0	〃
	第12回鉄道建設・運輸施設債券	199,860,000	200,000,000	199,861,443	0	〃
	第5回都市基盤整備債券	299,940,000	300,000,000	299,985,663	0	〃
	第4回都市基盤整備債券	99,950,000	100,000,000	99,971,386	0	〃
	第7回都市基盤整備債券	199,980,000	200,000,000	199,987,448	0	〃
	第2回都市再生債券	99,990,000	100,000,000	99,992,673	0	〃
	第7回都市再生債券	199,960,000	200,000,000	199,972,418	0	〃
	第4回地域振興整備債券	100,000,000	100,000,000	100,000,000	0	〃
	第2号103回特別本州四国連絡橋公団債券	322,558,470	351,000,000	340,236,691	0	〃
	第2号106回特別本州四国連絡橋公団債券	96,175,000	100,000,000	98,176,497	0	〃
	第3回本州四国連絡橋債券	99,920,000	100,000,000	99,941,015	0	〃
	第4回本州四国連絡橋債券	99,980,000	100,000,000	99,984,301	0	〃
	第6回本州四国連絡橋債券	299,970,000	300,000,000	299,974,947	0	〃
	第7回本州四国連絡橋債券	99,900,000	100,000,000	99,908,180	0	〃
	第19回中小企業債券	199,980,000	200,000,000	199,991,797	0	〃
	第3回新東京国際空港債券	199,960,000	200,000,000	199,978,044	0	〃
	第1回成田国際空港株式会社債	199,940,000	200,000,000	199,952,644	0	〃
	第4回阪神高速道路公団債	199,880,000	200,000,000	199,927,453	0	〃
政府保証第119回預金保険機構債券	299,490,000	300,000,000	299,662,725	0	〃	
第105回福岡北九州高速道路債券	99,980,000	100,000,000	99,984,376	0	〃	
第15回国際協力銀行債券	99,990,000	100,000,000	99,992,615	0	〃	

(単位:円)

	種類及び銘柄	取得価額	券面総額	貸借対照表計上額	当期費用に含まれた評価差額	摘要
満期保有目的債券	第25回国際協力銀行債券	996,600,000	1,000,000,000	996,896,599	0	野菜勘定
	第27回日本政策投資銀行債券	499,750,000	500,000,000	499,759,184	0	"
	東京都公募公債第548回	198,500,000	200,000,000	199,690,148	0	"
	東京都公募公債第552回	398,600,000	400,000,000	399,664,059	0	"
	東京都公募公債第553回	397,800,000	400,000,000	399,452,859	0	"
	東京都公募公債第554回	199,800,000	200,000,000	199,948,741	0	"
	東京都公募公債第554回	99,900,000	100,000,000	99,974,369	0	"
	東京都公募公債第554回	99,900,000	100,000,000	99,974,369	0	"
	東京都公募公債第555回	399,200,000	400,000,000	399,787,977	0	"
	東京都公募公債第556回	399,600,000	400,000,000	399,890,679	0	"
	東京都公募公債第557回	399,600,000	400,000,000	399,887,075	0	"
	東京都公募公債第559回	398,400,000	400,000,000	399,523,626	0	"
	東京都公募公債第560回	399,520,000	400,000,000	399,853,084	0	"
	東京都公募公債第561回	397,920,000	400,000,000	399,345,700	0	"
	東京都公募公債第562回	399,120,000	400,000,000	399,715,724	0	"
	東京都公募公債第563回	399,520,000	400,000,000	399,841,181	0	"
	東京都公募公債第564回	398,120,000	400,000,000	399,360,995	0	"
	東京都公募公債第565回	399,520,000	400,000,000	399,832,820	0	"
	東京都公募公債第566回	396,920,000	400,000,000	398,902,344	0	"
	東京都公募公債第567回	397,920,000	400,000,000	399,240,896	0	"
	東京都公募公債第568回	399,120,000	400,000,000	399,671,683	0	"
	東京都公募公債第569回	398,720,000	400,000,000	399,510,309	0	"
	東京都公募公債第570回	99,780,000	100,000,000	99,914,200	0	"
	東京都公募公債第570回	99,780,000	100,000,000	99,914,198	0	"
	東京都公募公債第572回	198,860,000	200,000,000	199,536,259	0	"
	東京都公募公債第572回	198,860,000	200,000,000	199,536,259	0	"
	東京都公募公債第573回	199,460,000	200,000,000	199,776,143	0	"
	東京都公募公債第573回	199,460,000	200,000,000	199,776,143	0	"
	東京都公募公債第574回	299,640,000	300,000,000	299,847,766	0	"
	東京都公募公債第574回	99,880,000	100,000,000	99,949,255	0	"
	東京都公募公債第576回	397,120,000	400,000,000	398,733,996	0	"
	東京都公募公債第578回	397,200,000	400,000,000	398,723,167	0	"
	東京都公募公債第581回	99,780,000	100,000,000	99,893,857	0	"
	東京都公募公債第581回	299,340,000	300,000,000	299,681,572	0	"
東京都公募公債第582回	299,490,000	300,000,000	299,750,160	0	"	

(単位:円)

	種類及び銘柄	取得価額	券面総額	貸借対照表計上額	当期費用に含まれた評価差額	摘要
満期保有目的債券	東京都公募公債第582回	99,830,000	100,000,000	99,916,720	0	野菜勘定
	東京都公募公債第583回	198,960,000	200,000,000	199,482,841	0	〃
	東京都公募公債第583回	198,960,000	200,000,000	199,482,841	0	〃
	東京都公募公債第584回	99,530,000	100,000,000	99,762,238	0	〃
	東京都公募公債第585回	99,450,000	100,000,000	99,717,107	0	〃
	東京都公募公債第586回	99,650,000	100,000,000	99,817,011	0	〃
	東京都公募公債第587回	99,570,000	100,000,000	99,771,723	0	〃
	東京都公募公債第588回	99,720,000	100,000,000	99,849,018	0	〃
	東京都公募公債第589回	99,920,000	100,000,000	99,956,174	0	〃
	東京都公募公債第590回	99,970,000	100,000,000	99,983,309	0	〃
	東京都公募公債第591回	99,820,000	100,000,000	99,898,401	0	〃
	東京都公募公債第592回	99,270,000	100,000,000	99,581,944	0	〃
	東京都公募公債第593回	99,170,000	100,000,000	99,516,589	0	〃
	東京都公募公債第594回	99,120,000	100,000,000	99,480,283	0	〃
	東京都公募公債第595回	99,970,000	100,000,000	99,982,080	0	〃
	東京都公募公債第596回	199,440,000	200,000,000	199,660,600	0	〃
	東京都公募公債第604回	298,590,000	300,000,000	299,050,612	0	〃
	第215回特別大阪府 公債	996,400,000	1,000,000,000	998,497,724	0	〃
	第252回大阪府 公募公債(10年)	296,100,000	300,000,000	297,724,466	0	〃
	第255回大阪府 公募公債(10年)	297,210,000	300,000,000	298,259,112	0	〃
	第264回大阪府 公募公債(10年)	198,260,000	200,000,000	198,782,809	0	〃
	第296回大阪府 公募公債(10年)	297,630,000	300,000,000	297,709,778	0	〃
	第297回大阪府 公募公債(10年)	497,450,000	500,000,000	497,516,297	0	〃
	第299回大阪府 公募公債(10年)	500,000,000	500,000,000	500,000,000	0	〃
	愛知県平成11年度第1回公債	60,000,000	60,000,000	60,000,000	0	〃
	愛知県平成11年度第1回公債	60,000,000	60,000,000	60,000,000	0	〃
	愛知県平成11年度第1回公債	340,000,000	340,000,000	340,000,000	0	〃
	愛知県平成11年度第1回公債	780,000,000	780,000,000	780,000,000	0	〃
	愛知県平成11年度第1回公債	100,000,000	100,000,000	100,000,000	0	〃
	宮城県平成10年度第2回1号公債	107,892,000	108,000,000	107,986,304	0	〃
	宮城県平成10年度第2回1号公債	107,892,000	108,000,000	107,981,284	0	〃
	宮城県平成10年度第2回1号公債	1,494,504,000	1,496,000,000	1,495,679,251	0	〃
	宮城県平成10年度第2回1号公債	699,300,000	700,000,000	699,849,915	0	〃
	長崎県平成10年度第1114回公債(992)	14,744,850	15,000,000	14,957,794	0	〃
長崎県平成10年度第1114回公債(992)	14,744,850	15,000,000	14,957,794	0	〃	

(単位:円)

	種類及び銘柄	取得価額	券面総額	貸借対照表計上額	当期費用に含まれた評価差額	摘要
満期保有目的債券	長崎県平成10年度第1114回公債(992)	299,811,950	305,000,000	303,916,746	0	野菜勘定
	長崎県平成10年度第1114回公債(992)	299,811,950	305,000,000	303,916,746	0	"
	北海道平成13年度第2回公募公債	991,700,000	1,000,000,000	996,215,472	0	"
	大阪市平成13年度第5回公募公債	595,020,000	600,000,000	597,729,283	0	"
	兵庫県平成15年度第5回公募公債	197,640,000	200,000,000	198,469,938	0	"
	兵庫県平成16年度第10回公募公債	198,700,000	200,000,000	199,004,981	0	"
	兵庫県平成17年度第7回公募公債	199,200,000	200,000,000	199,328,113	0	"
	横浜市平成16年度第4回公募公債	99,820,000	100,000,000	99,858,692	0	"
	横浜市平成18年度第3回公募公債	499,950,000	500,000,000	499,951,515	0	"
	神戸市平成16年度第10回公募公債	99,300,000	100,000,000	99,440,267	0	"
	神奈川県第15回5年公募公債	199,800,000	200,000,000	199,880,021	0	"
	神奈川県第15回5年公募公債	199,800,000	200,000,000	199,880,021	0	"
	群馬県公募公債(10年)第3回	299,880,000	300,000,000	299,884,107	0	"
	第567回あおぞら債券	300,000,000	300,000,000	300,000,000	0	"
	第64号商工債券(3年)	200,000,000	200,000,000	200,000,000	0	"
	第64号商工債券(3年)	200,000,000	200,000,000	200,000,000	0	"
	第84号商工債券(3年)	100,000,000	100,000,000	100,000,000	0	"
	第668号い号商工債券	200,000,000	200,000,000	200,000,000	0	"
	第669号い号商工債券	200,000,000	200,000,000	200,000,000	0	"
	第677号い号商工債券	200,000,000	200,000,000	200,000,000	0	"
	第677号い号商工債券	200,000,000	200,000,000	200,000,000	0	"
	第679号い号商工債券	100,000,000	100,000,000	100,000,000	0	"
	第679号い号商工債券	100,000,000	100,000,000	100,000,000	0	"
	第680号い号商工債券	200,000,000	200,000,000	200,000,000	0	"
	第673号利付農林債	200,000,000	200,000,000	200,000,000	0	"
	第65回株式会社三菱東京UFJ銀行社債	100,000,000	100,000,000	100,000,000	0	"
	第65回株式会社三菱東京UFJ銀行社債	100,000,000	100,000,000	100,000,000	0	"
	第39回電信電話債券	199,960,000	200,000,000	199,992,138	0	"
	東京電力株式会社第449回社債	200,000,000	200,000,000	200,000,000	0	"
	東京電力株式会社第449回社債	200,000,000	200,000,000	200,000,000	0	"
	東京電力株式会社第452回社債	598,608,000	600,000,000	599,826,968	0	"
	東京電力株式会社第500回社債	499,810,000	500,000,000	499,924,901	0	"
	東京電力株式会社第506回社債	499,950,000	500,000,000	499,969,157	0	"
	東京電力株式会社第507回社債	300,000,000	300,000,000	300,000,000	0	"
東京電力株式会社第436回社債	300,000,000	300,000,000	300,000,000	0	"	

(単位:円)

	種類及び銘柄	取得価額	券面総額	貸借対照表計上額	当期費用に含まれた評価差額	摘要
満期保有目的債券	東京電力株式会社第436回社債	1,396,192,000	1,400,000,000	1,397,939,616	0	野菜勘定
	東京電力株式会社第515回社債	100,000,000	100,000,000	100,000,000	0	"
	関西電力株式会社第405回社債	400,000,000	400,000,000	400,000,000	0	"
	関西電力株式会社第407回社債	200,000,000	200,000,000	200,000,000	0	"
	関西電力株式会社第407回社債	200,000,000	200,000,000	200,000,000	0	"
	関西電力株式会社第433回社債	200,000,000	200,000,000	200,000,000	0	"
	関西電力株式会社第410回社債	99,414,000	100,000,000	99,614,705	0	"
	関西電力株式会社第439回社債	199,840,000	200,000,000	199,877,023	0	"
	東北電力株式会社第375回社債	99,490,000	100,000,000	99,744,999	0	"
	中部電力株式会社第427回社債	200,000,000	200,000,000	200,000,000	0	"
	中部電力株式会社第407回社債	300,000,000	300,000,000	300,000,000	0	"
	中部電力株式会社第424回社債	298,242,000	300,000,000	298,844,121	0	"
	中部電力株式会社第426回社債	500,000,000	500,000,000	500,000,000	0	"
	北陸電力株式会社第251回社債	98,096,000	100,000,000	99,593,313	0	"
	北陸電力株式会社第270回社債	100,000,000	100,000,000	100,000,000	0	"
	北陸電力株式会社第270回社債	200,000,000	200,000,000	200,000,000	0	"
	北陸電力株式会社第245回社債	791,776,000	800,000,000	795,881,838	0	"
	中国電力株式会社第330回社債	200,000,000	200,000,000	200,000,000	0	"
	九州電力株式会社第342回社債	200,000,000	200,000,000	200,000,000	0	"
	九州電力株式会社第342回社債	200,000,000	200,000,000	200,000,000	0	"
	九州電力株式会社第363回社債	199,960,000	200,000,000	199,981,827	0	"
	北海道電力株式会社第268回社債	500,000,000	500,000,000	500,000,000	0	"
	北海道電力株式会社第265回社債	198,828,000	200,000,000	199,223,435	0	"
	北海道電力株式会社第265回社債	298,242,000	300,000,000	298,834,974	0	"
	北海道電力株式会社第265回社債	198,440,000	200,000,000	198,960,403	0	"
	北海道電力株式会社第286回社債	100,000,000	100,000,000	100,000,000	0	"
	四国電力株式会社第235回社債	1,000,000,000	1,000,000,000	1,000,000,000	0	"
	四国電力株式会社第257回社債	200,000,000	200,000,000	200,000,000	0	"
	第343回東京交通債券	100,000,000	100,000,000	100,000,000	0	"
	第344回東京交通債券	600,000,000	600,000,000	600,000,000	0	"
	電源開発株式会社第7回社債	99,950,000	100,000,000	99,960,679	0	"
	成田国際空港株式会社第3回社債	199,860,000	200,000,000	199,861,520	0	"
	い第640号農林債券	2,200,000,000	2,200,000,000	2,200,000,000	0	生糸勘定
い第642号農林債券	400,000,000	400,000,000	400,000,000	0	"	
い第649号農林債券	350,000,000	350,000,000	350,000,000	0	"	

(単位:円)

	種類及び銘柄	取得価額	券面総額	貸借対照表計上額	当期費用に含まれた評価差額	摘要
満期保有目的債券	利付国庫債券(5年)第55号	200,000,000	200,000,000	200,000,000	0	生糸勘定
	利付国庫債券(10年)第268号	99,783,000	100,000,000	99,826,982	0	"
	利付国庫債券(10年)第274号	300,000,000	300,000,000	300,000,000	0	"
	利付国庫債券(10年)第274号	199,634,000	200,000,000	199,680,788	0	"
	い第669号商工債券	100,000,000	100,000,000	100,000,000	0	"
	い第670号商工債券	300,000,000	300,000,000	300,000,000	0	"
	い第676号商工債券	510,000,000	510,000,000	510,000,000	0	"
	い第678号商工債券	100,000,000	100,000,000	100,000,000	0	"
	利付国庫債券(10年)第258回	248,532,500	250,000,000	248,919,844	0	肉用子牛勘定
	第676号い号商工債券	340,000,000	340,000,000	340,000,000	0	債務保証勘定
	計	109,424,675,290	109,715,000,000	109,550,338,174	0	

(単位:円)

関係会社株式	銘柄	取得価額	純資産に持分割合を乗じた価額	貸借対照表計上額	当期費用に含まれた評価差額	摘要
	(株)北海道畜産公社	1,053,200,000	1,021,261,834	1,021,261,834	△ 31,938,166	畜産勘定
	(株)秋田県食肉流通公社	320,000,000	291,038,986	291,038,986	△ 28,961,014	〃
	(株)山形県食肉公社	643,000,000	551,838,965	551,838,965	△ 91,161,035	〃
	(株)群馬県食肉公社	340,000,000	414,759,474	340,000,000	0	〃
	(株)全日本農協畜産公社	100,000,000	102,935,846	100,000,000	0	〃
	(株)山梨食肉流通センター	120,000,000	6,346,339	6,346,339	△ 113,653,661	〃
	(株)富山食肉総合センター	513,000,000	89,880,288	89,880,288	△ 423,119,712	〃
	(株)鳥取県食肉センター	360,000,000	441,935,500	360,000,000	0	〃
	(株)島根県食肉公社	330,000,000	180,641,347	180,641,347	△ 149,358,653	〃
	(株)香川県畜産公社	313,600,000	317,151,570	313,600,000	0	〃
	JAえひめアイボックス(株)	750,000,000	768,399,982	750,000,000	0	〃
	(株)熊本畜産流通センター	400,000,000	408,169,859	400,000,000	0	〃
	(株)大分県畜産公社	500,000,000	515,105,285	500,000,000	0	〃
	(株)ミヤチク	459,000,000	829,874,431	459,000,000	0	〃
	南九州畜産興業(株)	210,000,000	1,211,264,224	210,000,000	0	〃
	(株)JA食肉かごしま	142,000,000	413,646,722	142,000,000	0	〃
	(株)沖縄県食肉センター	366,000,000	375,348,423	366,000,000	0	〃
	よつ葉乳業(株)	900,000,000	6,450,440,771	900,000,000	0	〃
	北陸乳業(株)	68,600,000	72,870,664	68,600,000	0	〃
四国乳業(株)	630,000,000	703,918,057	630,000,000	0	〃	
九州乳業(株)	500,000,000	1,339,924,861	500,000,000	0	〃	
計	9,018,400,000	16,506,753,428	8,180,207,759	△ 838,192,241		

(単位:円)

その他有価証券	種類及び銘柄	取得価額	時価	貸借対照表計上額	当期費用に含まれた評価差額	その他有価証券評価差額	摘要
	(株)岩手畜産流通センター	307,000,000	-	307,000,000	0	-	畜産勘定
	(株)宮城県食肉流通公社	360,000,000	-	360,000,000	0	-	〃
	(株)福島県食肉流通センター	96,693,338	-	96,693,338	0	-	〃
	(株)茨城県中央食肉公社	163,145,076	-	163,145,076	0	-	〃
	(株)三重県松阪食肉公社	88,735,657	-	88,735,657	0	-	〃
	(株)東三河食肉流通センター	400,000,000	-	400,000,000	0	-	〃
	(株)群馬県食肉卸売市場	165,000,000	-	165,000,000	0	-	〃
計	1,580,574,071	-	1,580,574,071	0	-		
貸借対照表計上額合計				119,311,120,004			

4 引当金の明細

(単位:円)

区分	期首残高	当期増加額	当期減少額		期末残高	摘要
			目的使用	その他		
投資評価引当金	1,074,577,521	301,418,868	233,056,817	841,520,704	301,418,868	出資金の回収と洗替による減少であります。
賞与引当金	54,940,261	54,539,321	54,940,261	0	54,539,321	
計	1,129,517,782	355,958,189	287,997,078	841,520,704	355,958,189	

5 破産更生債権等に対する貸倒引当金の明細

(単位:円)

区分	破産更生債権等の残高			貸倒引当金の残高			摘要
	期首残高	当期増減額	期末残高	期首残高	当期増減額	期末残高	
破産更生債権等	277,616,681	△ 2,548,308	275,068,373	277,616,681	△ 2,548,308	275,068,373	個別に回収可能額を検討し、回収見込額を算定しております。
計	277,616,681	△ 2,548,308	275,068,373	277,616,681	△ 2,548,308	275,068,373	

6 退職給付引当金の明細

(単位:円)

区分	期首残高	当期増加額	当期減少額	期末残高	摘要
退職給付債務合計額	1,678,466,792	72,912,693	59,129,851	1,692,249,634	
退職一時金に係る債務	791,249,037	18,801,778	33,949,638	776,101,177	
厚生年金基金に係る債務	887,217,755	54,110,915	25,180,213	916,148,457	
未認識過去勤務債務及び未認識数理計算上の差異	0	27,519,961	27,519,961	0	
年金資産	△ 475,839,282	△ 55,945,443	△ 25,180,213	△ 506,604,512	
退職給付引当金	1,202,627,510	44,487,211	61,469,599	1,185,645,122	

7 法令に基づく引当金等の明細

(単位:円)

区分	期首残高	当期増加額	当期減少額	期末残高	摘要
砂糖生産振興資金	51,885,791,787	225,495,954	52,111,287,741	0	独立行政法人農畜産業振興機構の業務運営並びに財務及び会計に関する省令附則第2条第1項
蚕糸業振興資金	646,888,589	655,448,090	856,572,965	445,763,714	独立行政法人農畜産業振興機構の業務運営並びに財務及び会計に関する省令第12条第1項
計	52,532,680,376	880,944,044	52,967,860,706	445,763,714	

8 資本金及び資本剰余金の明細

(単位:円)

区分	期首残高	当期増加額	当期減少額	期末残高	摘要
資本金	政府出資金	35,989,915,481	0	0	35,989,915,481
	計	35,989,915,481	0	0	35,989,915,481
資本剰余金	損益外減価償却累計額	△ 4,051,453	△ 1,507,976	0	△ 5,559,429
	計	△ 4,051,453	△ 1,507,976	0	△ 5,559,429

9 運営費交付金債務及び運営費交付金収益の明細

(1) 運営費交付金債務の増減の明細

(単位:円)

交付年度	期首残高	交付金当期交付額	当期振替額				期末残高
			運営費交付金収益	資産見返運営費交付金	資本剰余金	小計	
平成15年度	100,548,964	-	0	0	0	0	100,548,964
平成16年度	262,444,415	-	0	0	0	0	262,444,415
平成17年度	418,848,236	-	55,966,510	0	0	55,966,510	362,881,726
平成18年度	-	2,120,074,000	1,960,205,978	11,727,716	0	1,971,933,694	148,140,306
合計	781,841,615	2,120,074,000	2,016,172,488	11,727,716	0	2,027,900,204	874,015,411

平成17年度交付分

(単位:円)

区分	金額	内訳
費用進行基準による振替額	運営費交付金収益 55,966,510	①費用進行基準を採用した業務:畜産物の振興のための補助業務及び畜産物の情報収集提供業務 ②当該業務に係る損益等 ア) 損益計算書に計上した費用の額:98,610,528円 (役員報酬6,482,123円、給与及び手当52,411,887円、賞与15,703,823円、法定福利費11,328,004円、退職手当12,684,691円) イ) 自己収入に係る収益計上額:42,644,018円 ③運営費交付金の振替額の積算根拠 費用98,610,528円-自己収入収益計上額42,644,018円=55,966,510円 〔※ 業務経費控除後の自己収入を全額財源として使用し、不足分について運営費交付金収益に計上することと している。〕
合計	55,966,510	

平成18年度交付分

(単位:円)

区分		金額	内訳
費用進行基準による振替額	運営費交付金収益	1,960,205,978	①費用進行基準を採用した業務: 1)畜産物の振興のための補助業務及び畜産物の情報収集提供業務(畜産勘定) 2)国内産糖と輸入糖等の価格調整業務、砂糖と原料作物の生産振興等のための補助業務及び情報収集提供業務(砂糖勘定) 3)生糸の輸入に係る調整等の業務、蚕糸業の振興のための補助業務及び蚕糸業の情報収集提供業務(生糸勘定) 4)肉用子牛生産者補給交付金の交付等の業務(肉用子牛勘定) ②当該業務に係る損益等:内訳書のとおり ③運営費交付金の振替額の積算根拠 費用2,321,120,440+固定資産取得11,727,716+消滅債務6,318,108 -自己収入365,481,014-消滅固定資産1,751,556=1,971,933,694円 ※ 業務経費控除後の自己収入を全額財源として使用し、不足分について運営費交付金収益に計上することと している。
	資産見返運営費交付金	11,727,716	
合計		1,971,933,694	

(2) 運営費交付金債務残高の明細

(単位:円)

交付年度	運営費交付金債務残高	残高の発生理由及び収益化等の計画
平成15年度	費用進行基準を採用した業務に係る分	100,548,964 ○費用進行基準を採用した業務は、畜産物の振興のための補助業務及び畜産物の情報収集提供業務(畜産勘定)、国内産糖と輸入糖等の価格調整業務、砂糖と原料作物の生産振興等のための補助業務及び情報収集提供業務(砂糖勘定)、生糸の輸入に係る調整等の業務、蚕糸業の振興のための補助業務及び蚕糸業の情報収集提供業務(生糸勘定)、肉用子牛生産者補給金の交付等の業務(肉用子牛勘定)である。 ○運営費交付金債務残高の発生理由は、自己収入が増加したことに加え、自己収入を充当する業務経費が予算を下回り、翌事業年度に繰り越したもの。(注:運営費交付金の収益化については、自己収入を優先的に充てることとしている。) ○翌事業年度に繰り越した運営費交付金債務残高については、翌事業年度において収益化する予定である。
	計	100,548,964
平成16年度	費用進行基準を採用した業務に係る分	262,444,415 ○費用進行基準を採用した業務は、畜産物の振興のための補助業務及び畜産物の情報収集提供業務(畜産勘定)、国内産糖と輸入糖等の価格調整業務、砂糖と原料作物の生産振興等のための補助業務及び情報収集提供業務(砂糖勘定)、生糸の輸入に係る調整等の業務、蚕糸業の振興のための補助業務及び蚕糸業の情報収集提供業務(生糸勘定)、肉用子牛生産者補給金の交付等の業務(肉用子牛勘定)である。 ○運営費交付金債務残高の発生理由は、自己収入が増加したことに加え、自己収入を充当する業務経費が予算を下回り、翌事業年度に繰り越したもの。(注:運営費交付金の収益化については、自己収入を優先的に充てることとしている。) ○翌事業年度に繰り越した運営費交付金債務残高については、翌事業年度において収益化する予定である。
	計	262,444,415
平成17年度	費用進行基準を採用した業務に係る分	362,881,726 ○費用進行基準を採用した業務は、畜産物の振興のための補助業務及び畜産物の情報収集提供業務(畜産勘定)、国内産糖と輸入糖等の価格調整業務、砂糖と原料作物の生産振興等のための補助業務及び情報収集提供業務(砂糖勘定)、生糸の輸入に係る調整等の業務、蚕糸業の振興のための補助業務及び蚕糸業の情報収集提供業務(生糸勘定)、肉用子牛生産者補給金の交付等の業務(肉用子牛勘定)である。 ○運営費交付金債務残高の発生理由は、自己収入が増加したことに加え、自己収入を充当する業務経費が予算を下回り、翌事業年度に繰り越したもの。(注:運営費交付金の収益化については、自己収入を優先的に充てることとしている。) ○翌事業年度に繰り越した運営費交付金債務残高については、翌事業年度において収益化する予定である。
	計	362,881,726
平成18年度	費用進行基準を採用した業務に係る分	148,140,306 ○費用進行基準を採用した業務は、畜産物の振興のための補助業務及び畜産物の情報収集提供業務(畜産勘定)、国内産糖と輸入糖等の価格調整業務、砂糖と原料作物の生産振興等のための補助業務及び情報収集提供業務(砂糖勘定)、生糸の輸入に係る調整等の業務、蚕糸業の振興のための補助業務及び蚕糸業の情報収集提供業務(生糸勘定)、肉用子牛生産者補給金の交付等の業務(肉用子牛勘定)である。 ○運営費交付金債務残高の発生理由は、自己収入が増加したことに加え、自己収入を充当する業務経費が予算を下回り、翌事業年度に繰り越したもの。(注:運営費交付金の収益化については、自己収入を優先的に充てることとしている。) ○翌事業年度に繰り越した運営費交付金債務残高については、翌事業年度において収益化する予定である。
	計	148,140,306

10 運営費交付金以外の国等からの財源措置の明細

10-1 補助金等の明細

(単位:円)

区分	当期交付額	左の会計処理内訳					摘要
		建設仮勘定補助金等	資産見返補助金等	資本剰余金	長期預り補助金等	収益計上	
牛肉等関税財源畜産産業振興対策交付金	71,714,011,000	0	0	0	71,714,011,000	0	
学校給食用牛乳供給事業交付金等	8,174,715,000	0	0	0	8,174,715,000	0	
野菜価格安定対策費補助金等	17,352,005,000	0	0	0	17,352,005,000	0	
国内産糖調整交付金	10,275,000,000	0	0	0	0	8,830,873,863	
在庫生糸処分損失補填交付金	4,364,472,000	0	0	0	0	4,364,472,000	
蚕糸業経営安定対策交付金	476,808,000	0	0	0	0	476,808,000	
指定生乳生産者団体補給交付金	20,259,663,000	0	0	0	0	20,259,663,000	
計	132,616,674,000	0	0	0	97,240,731,000	33,931,816,863	

10-2 長期預り補助金等の明細

(単位:円)

区分	期首残高	当期増加額	当期減少額	期末残高	摘要
牛肉等関税財源畜産産業振興対策交付金(調整資金)	103,461,212,505	71,714,011,000	41,025,243,210	134,149,980,295	※1
学校給食用牛乳供給事業交付金等(畜産産業振興資金)	52,323,938,773	19,607,412,462	18,600,793,244	53,330,557,991	※2
野菜生産出荷安定資金	80,223,596,219	18,013,088,228	14,249,014,000	83,987,670,447	※3
野菜農業振興資金	11,578,248,093	50,172,374	1,950,731,166	9,677,689,301	※4
計	247,586,995,590	109,384,684,064	75,825,781,620	281,145,898,034	

※ 注記事項

- 牛肉等関税財源畜産産業振興対策交付金の当期減少額は、畜産振興事業費36,530,121,415円、畜産情報収集提供事業費234,936,460円、肉用子牛補給金等事業費4,140,529,954円、一般管理費119,655,381円であります。
- 学校給食用牛乳供給事業交付金等の当期減少額は、畜産振興事業費18,066,186,434円、一般管理費43,166,050円、関係会社株式に係る評価損491,440,760円であり、当期増加額は「10-1 補助金等の明細」の学校給食用牛乳供給事業交付金等に係る当期交付額のほかに、過年度の補助事業の返還額等10,726,193,046円及び運用収入等706,504,416円があります。
- 野菜生産出荷安定資金の当期増加額は、「7-1 補助金等の明細」の当期交付額の外に、運用収入等の受入額639,879,284円及び交付金の返還額21,203,944円があります。
- 野菜農業振興資金の当期増加額は、「7-1 補助金等の明細」の当期交付額の外に、運用収入等の受入額49,916,374円及び助成金の返還額256,000円があります。

11 役員及び職員の給与の明細

(単位:千円、人)

区分	報酬又は給与		退職手当	
	支給額	支給人員	支給額	支給人員
役員	(-)	(-)	(-)	(-)
	162,958	10	39,371	3
職員	(94,962)	(32)	(-)	(-)
	1,998,233	205	201,619	7
合計	(94,962)	(32)	(-)	(-)
	2,161,192	215	240,990	10

※ 注記事項

1. 単位未満を切り捨てております。
2. 役員に対する支給の基準は、独立行政法人農畜産業振興機構役員給与規程及び役員退職手当支給規程に定めております。
また、職員に対する支給の基準は、独立行政法人農畜産業振興機構職員給与規程及び職員退職手当支給規程に定めております。
3. 報酬又は給与の支給人員は12ヶ月間の平均人数を記載しております。
4. ()内は非常勤の職員を外教で記載し、支給人員は12ヶ月間の平均人数を記載しております。
5. 中期計画における人件費は、報酬又は給与、法定福利費、賞与引当金繰入並びに退職手当又は退職給付引当金繰入であり、附属明細書における報酬又は給与は、役員報酬、給与及び手当並びに賞与引当金の目的使用であり、退職手当は、退職手当及び退職一時金に係る退職給付引当金の目的使用であります。

12 その他の主要な資産及び負債の明細

(1) 現金及び預金 (単位:円)

項目	期末残高
普通預金	8,812,743,402
通知預金	578,395,306
定期預金	219,914,000,000
計	229,305,138,708

(2) 短期借入金 (単位:円)

項目	期末残高
短期借入金	38,776,160,313
計	38,776,160,313

(3) 未払金 (単位:円)

項目	期末残高
補助等事業費未払金	11,278,610,150
交付金事業費未払金	7,507,608,184
一般管理費等未払金	254,421,714
計	19,040,640,048

13 関連会社及び関連公益法人等に関する事項

(1) 関連会社及び関連公益法人等の概要

① 名称、業務の概要、独立行政法人との関係及び役員の氏名

名称	業務の概要	役員の氏名					
関連会社							
(株)北海道畜産公社	家畜の処理及び冷蔵庫の経営 枝肉取引市場の経営 肉畜及び畜肉の販売及び加工販売	(常 勤) (以下非常勤)	土屋雅義 枳穀勝久 木村 誠 多田政行	魚津明彦 高石克己 石田静夫 森本 勝	西雪弘光 小野寺仁 山下英二 福井智克	針生 久 瀧 孝 石橋榮紀	板倉憲雄 新井光雄 佐々木喜一郎
(株)秋田県食肉流通公社	肉畜のと畜、解体 枝肉及び副産物の買い取り並びに受託処理加工 食肉及び副産物の加工並びに貯蔵販売	(常 勤) (以下非常勤)	田森洋道 伊藤富彦 高嶋一雄	加藤義康 鎌田 正 小島武志	中嶋 章 田口 哲 小野寺祐孝	松田弘咲 鈴木 晃	中嶋洋文 菅原博治
(株)山形県食肉公社	食肉の生産処理及び保管 食肉、副産物の加工品の製造及び販売 食肉、副産物の冷蔵保管並びに委託処理	(常 勤) (以下非常勤)	古内藤一 遠藤芳雄 遠藤 登 今田正夫 吉田昌弘	塩野 茂 市川昭男 小野紀男 青柳 忠 田宮則義	高橋保雄 野川政文 遠藤直幸 沼澤正信 丹 俊一	松田 貢 清藤尚一 高橋 武 細谷知行	阿部憲一 安孫子昂也 大山幸雄 長澤 豊 高橋勝幸
(株)群馬県食肉公社	冷蔵冷凍保管業務 豚枝肉、牛枝肉、食肉副生物等の仕入 食肉、食肉副生物、食肉加工品等の製造及び販売	(常 勤) (以下非常勤)	狩野哲男 奥木功男 片貝太平	池田 満 小田部征一 船津保雄	日高正章 萩原 勇	田中 修	桜井誉三
(株)全日本農協畜産公社	畜産物の流通改善に関する事業 畜産物の加工処理及び販売 畜産物の冷蔵保管	(常 勤) (以下非常勤)	稲垣 涉 赤坂陽次	陶山寿雄 松本洋幸	板垣道裕 西中啓二	佐藤 隆 山下伸吾	高橋俊英

(株)山梨食肉流通センター	家畜のと畜、解体 食肉の処理、加工、販売 食肉市場の運営	(常 勤) 堀井幸憲 平島勝教 (以下非常勤) 望月三千雄 久保田精吾 貴志和男 横内正史 功刀光紀 渡邊重一 日野原勉 岩野秀夫 磯部芳彦
(株)富山食肉総合センター	肉畜のと畜解体処理 食肉の加工処理 食肉の冷蔵保管	(常 勤) 荒木正廣 上江崇春 高松弘三 江口龍男 (以下非常勤) 佐野日出勇 高松 弘 寺林 敏 朝野俊範 中村芳則 塚原鐵二 家城 修造
(株)鳥取県食肉センター	家畜のと畜、解体 食肉の処理、加工及び販売 副産物(原皮、内蔵、骨等)の処理、加工及び販売	(常 勤) 小坪正一 近岡寿広 (以下非常勤) 竹中 登 中島 建 坂根國之 熊本繁美 山西・ 田淵 要 福山 巖 川名敏夫 坂口千加弘
(株)島根県食肉公社	家畜の集荷 家畜のと畜、解体 食肉の処理加工、販売	(常 勤) 安食政幸 渡部喜代男 (以下非常勤) 江口博晴 勝部 誠 鈴木幸通 光吉 一 中村 俊 山縣秀基 加藤博樹 廣山勝秀 古川 巧 松本 進
(株)香川県畜産公社	獣畜のと畜解体処理 部分肉の処理、加工、保管 自社の敷地、建物、施設の管理運営	(常 勤) 香西 亘 金井 彰 川原徳彦 (以下非常勤) 庵原 稔 野々瀬裕 松浦稔明 田辺 広 田井隆美 難波寛之 大西廣幸 山本春男 田中利文
JAえひめアイボックス(株)	家畜の処理・解体 家畜の内臓処理及び販売 食肉加工品の製造及び販売	(常 勤) 古角義勝 羽藤忠幸 宮守志登士 古茂田通 中川達也 (以下非常勤) 田中祥三 篠藤英二 重川雄一 上田宗徳 山崎輝男 梶谷明伸 和田正壽 林 正照
(株)熊本畜産流通センター	肉畜のと畜・解体 食肉の製造加工及び販売 内蔵など副産物の処理販売	(常 勤) 永井富士雄 森崎征夫 (以下非常勤) 松村秀一 穴見盛雄 緒方 好秋 園田俊宏 大久保和也 吉田孝壽 中尾雄二 福村三男 糸岡敏治 山口友幸 清島和生 桑野恵然
(株)大分県畜産公社	食肉の製造及び販売	(常 勤) 樋口 健 清末眞一 高田文義 甲斐健二 高山日出夫 山口睦生 (以下非常勤) 栗嶋正明 武田 寛 久保田竹次 元吉俊博 磯崎賢治 芦刈幸雄 廣瀬暢洋 清田浩徳 辛島良治 森田克巳 佐藤 洋 秦野邦博
(株)ミヤチク	と畜場の運営 食肉及び副産物の仕入、加工、販売 食肉及び副産物の冷蔵、保管、輸送	(常 勤) 郡 義博 東 常文 松木賢一 畑中 修 畑中 太 (以下非常勤) 羽田正治 横山忠男 松田安廣 中平豊彦 森永利幸 新森雄吾 山崎政志 中村 優 金田清夫 黒木友徳 白坂幸則 沖田薫明 工藤富男 高山文雄 横山益夫

南九州畜産興業(株)	食肉の製造及び販売 農産加工品の販売	(常 勤) 飯干輝光 山口 努 永野保任 鬼丸博文 畑中正巳 南 光郎 諸留 貢 (以下非常勤) 仮屋基美 長屋初男 長友和美 池田 孝 土持正弘 鶴橋誠一 宗村純夫 前田二三夫
(株)JA食肉かごしま	牛・豚のと畜解体処理加工 豚の生産・販売	(常 勤) 宮路義博 折小野學 下大園隆 (以下非常勤) 長屋初男 上野時義 中島 彪 松崎敏明 中平豊彦 久徳信敏 末廣正仁 白濱貫理 宮脇幸一 井上吉偉 山田 榮 梶 哲郎 窪田雅信 米重政富
(株)沖縄県食肉センター	肉畜の集荷及び食肉、加工品の販売 家畜のと畜解体、処理加工 食肉及び副産物の冷蔵保管	(常 勤) 上間哲也 奥平明孝 (以下非常勤) 瑞慶覧朝仁 赤嶺慶信 小橋川邦夫 砂川博紀 森田雅彦 神里幸男 金城秀之 酒井文雄 砂川榮吉 仲田利美
よつ葉乳業(株)	牛乳の処理並びに乳製品の製造及び販売 農畜産食料品、清涼飲料、その他食料品の製造販売	(常 勤) 藤居 紘 堀部一郎 平川正勝 富山 享 河口 建 鈴木昱雄(元乳業部長) 太田順治 片山 寛 船田為生 (以下非常勤) 森本 勝 小瀬 泰 石田静夫 枳穀勝久 佐藤俊彰 高石克己 阿戸正明 白川 章 佐藤雅仁 高杉國次 有塚利宣 相澤昌幸 小山章衛 山本勝博 高橋勝義 本間義麿 藤山肇 佐藤裕司 遠藤秀孝 高松正三 小瀬 泰 遠藤悦朗
北陸乳業(株)	牛乳の処理及び販売 乳製品の製造及び販売	(常 勤) 角谷伸三 江藤利一 大橋宏一 (以下非常勤) 安田舜一郎 井上信一 谷内紀明 古川 亨 米田孝志 東 英一 西村太助 岡田禮治
四国乳業(株)	牛乳の処理及び販売 乳製品の製造及び販売 清涼飲料の製造及び販売	(常 勤) 大塚潮治 倉田隆雄 阿部康弘 (以下非常勤) 金光博隆 渡辺 岩 白戸 宏 大野末友 山田博文 庵原 稔 古本 忠 尾崎真一 川渕正明 山岡洋一郎 藤田勝利
九州乳業(株)	牛乳の処理及び販売 乳製品の製造及び販売 清涼飲料の製造及び販売	(常 勤) 伊東竹彦 中原良雄 大津英司 梅本一信 江口 健 梅本一信 鈴木功司 中西義春 江里口久 (以下非常勤) 安藤康宣 中村英範 宮尾美利 諫山文彦 神田勇作

関連公益法人等	業務の概要	役員の氏名					
(財)畜産生物科学安全研究所	医薬品、飼料等及び畜産物の安全性等の研究、検査及び技術の指導 実験動物としての家畜及び家禽の研究	(常 勤)	松原謙一	平山紀夫	村松昌武	伊藤義彦	
		(以下非常勤)	赤堀文昭	岩崎利郎	岡本雄平	長谷川篤彦	澤田拓士
			前田昌子	藤村信雄	南波利昭	須永 祐	
(財)日本食肉流通センター	部分肉の取引のための施設の貸付けに関する事業 部分肉の取引数量、取引価格等の情報の収集及び公表 部分肉の流通の改善及び合理化のための調査研究等	(常 勤)	山本 徹	石村 洋	山本達雄	遠藤節夫	
		(以下非常勤)	石田政春	伊藤研一	鶉橋誠一	福岡伊三夫	村井功誠
			塚田幸雄(現理事)	川合淳二	小林喜一	成清一臣	長谷部勇
(財)日本食肉消費総合センター	食肉の消費普及及び啓発宣伝 食肉の栄養及び調理に関する知識及び情報の収集、普及及び広報 食肉の生産・流通・消費の実情、動向の総合的調査研究と国際交流	(常 勤)	田家邦明	吉田和正			
		(以下非常勤)	藤井 實	平井 力	川合淳二	石川 真	
			塚田幸雄(現理事)	小林喜一	赤保谷明正	上野征洋	久保忠夫
			成清一臣	六車 守			
(財)日本食肉生産技術開発センター	食肉等の処理等の機械、施設、システムについての調査、研究開発、情報収集、提供、コンサルタント業務	(常 勤)	塩飽二郎	細見隆夫			
		(以下非常勤)	久保忠夫	石引敏之	海内栄一	島賀哲夫	土屋雅義
			塚田幸雄(現理事)	寺内正光	野澤眞一郎	羽根田實	藤井 實
			増田繁明	松本洋幸	吉村俊治	高橋 悟	
(財)加古川食肉公社	食肉産業振興に関する指導育成事業 食肉卸売市場の開設 食肉センターの近代化整備及び管理運営に関する事業	(非常勤)	松岡勝昭	大本憲己	平井信正	岡本 茂	大貫和博
			大濱 俊	青木秀太郎	榊尾 清	中尾徳広	中尾政国
			中田喜高	藤江昌昭			廣澤 隆
(財)奈良県食肉公社	と畜場の設置及び管理運営に関する事業 食肉市場の開設及び管理運営に関する事業 治水、環境対策に関する事業	(非常勤)	柿本善也	西尾哲夫	上田 清	岡井康徳	杉村 昇
			林 洋	滝川伸輔	竹村 潔	吉中 均	前田禎郎
			橋本弘隆	福西 力			上田直朗

(2) 関連会社及び関連公益法人等の財務状況

① 関連会社

ア 資産、負債及び資本の額

(単位:円)

名称	資産	負債	純資産	うち資本金
関連会社				
(株)北海道畜産公社	7,227,566,401	2,575,423,966	4,652,142,435	4,797,630,000
(株)秋田県食肉流通公社	1,935,260,448	734,997,481	1,200,262,967	1,319,700,000
(株)山形県食肉公社	3,830,869,069	1,403,910,479	2,426,958,590	2,827,880,000
(株)群馬県食肉公社	2,203,236,258	1,056,548,301	1,146,687,957	940,000,000
(株)全日本農協畜産公社	660,407,566	248,664,181	411,743,385	400,000,000
(株)山梨食肉流通センター	1,076,208,291	1,053,996,105	22,212,186	420,000,000
(株)富山食肉総合センター	827,267,622	486,300,705	340,966,917	270,000,000
(株)鳥取県食肉センター	1,554,479,017	130,464,628	1,424,014,389	1,160,000,000
(株)島根県食肉公社	953,136,355	243,161,120	709,975,235	499,900,000
(株)香川県畜産公社	1,369,728,698	226,931,269	1,142,797,429	1,130,000,000
JAえひめアイパックス(株)	4,403,811,978	2,047,385,368	2,356,426,610	2,300,000,000
(株)熊本畜産流通センター	2,218,139,757	533,418,664	1,684,721,093	1,651,000,000
(株)大分県畜産公社	2,622,560,158	531,840,525	2,090,719,633	2,029,410,000
(株)ミヤチク	7,272,708,480	3,630,897,650	3,641,810,830	2,014,270,000
南九州畜産興業(株)	12,643,256,623	9,816,973,433	2,826,283,190	490,000,000
(株)JA食肉かごしま	6,642,871,546	5,326,193,248	1,316,678,298	452,000,000
(株)沖縄県食肉センター	3,252,321,534	1,891,127,658	1,361,193,876	1,327,292,000
よつ葉乳業(株)	58,339,734,724	36,121,549,845	22,218,184,879	3,100,000,000
北陸乳業(株)	793,965,082	616,356,117	177,608,965	167,200,000
四国乳業(株)	9,728,684,965	7,359,374,997	2,369,309,968	2,120,510,000
九州乳業(株)	24,232,631,231	20,043,918,922	4,188,712,309	1,563,040,000

イ 営業収入、経常損益、当期損益及び当期末処分利益又は当期末処理損失の額

(単位:円)

名称	営業収入(総売上高)	経常損益	当期純利益 (当期純損失)	未処分利益 (未 処理損失)
関連会社				
(株)北海道畜産公社	7,069,714,893	326,865,840	186,785,356	△ 145,487,565
(株)秋田県食肉流通公社	7,742,254,825	53,779,164	26,576,903	△ 119,437,033
(株)山形県食肉公社	13,953,784,955	28,656,327	7,681,099	△ 1,182,903,215
(株)群馬県食肉公社	14,217,479,946	114,740,565	△ 3,615,973	16,687,957
(株)全日本農協畜産公社	1,952,625,897	10,652,201	754,359	11,743,385
(株)山梨食肉流通センター	447,598,625	△ 23,305,979	△ 15,698,385	△ 397,787,814
(株)富山食肉総合センター	345,207,566	41,730,466	69,334,546	69,334,546
(株)鳥取県食肉センター	1,358,781,989	9,283,679	562,501	34,014,389
(株)島根県食肉公社	3,428,883,258	△ 32,840,870	△ 28,324,370	△ 27,593,131
(株)香川県畜産公社	558,280,854	19,387,955	12,052,549	△ 10,002,571
JAえひめアイパックス(株)	3,803,588,062	19,895,396	4,680,070	26,426,610
(株)熊本畜産流通センター	6,354,105,965	29,677,799	14,234,636	33,721,093
(株)大分県畜産公社	6,862,230,526	32,237,560	17,739,898	61,309,633
(株)ミヤチク	43,738,788,919	406,333,314	197,789,653	272,540,830
南九州畜産興業(株)	53,388,046,059	282,278,659	99,238,515	119,483,190
(株)JA食肉かごしま	42,328,744,406	161,718,344	39,131,228	50,178,298
(株)沖縄県食肉センター	5,117,372,551	42,257,220	10,679,548	33,901,876
よつ葉乳業(株)	90,413,790,337	230,860,830	38,571,436	510,231,126
北陸乳業(株)	2,237,140,745	5,068,977	3,822,205	10,408,965
四国乳業(株)	22,720,402,178	△ 11,668,817	3,332,232	△ 190,636,978
九州乳業(株)	20,607,280,085	41,931,149	11,305,807	△ 245,651,318

② 関連公益法人等

ア 資産、負債及び正味財産の額

(単位:円)

名称	資産	負債	正味財産
関連公益法人等			
(財)畜産生物科学安全研究所	3,082,689,053	921,610,937	2,161,078,116
(財)日本食肉流通センター	36,236,424,960	7,175,239,545	29,061,185,415
(財)日本食肉消費総合センター	2,318,772,658	414,485,767	1,904,286,891
(財)日本食肉生産技術開発センター	1,458,553,350	100,468,265	1,358,085,085
(財)加古川食肉公社	1,901,525,664	508,877,863	1,392,647,801
(財)奈良県食肉公社	4,789,399,848	44,987,216	4,744,412,632

イ 当期収入合計額、当期支出合計額及び当期収支差額

(単位:円)

名称	当期収入合計	当期支出合計	当期収支差額
関連公益法人等			
(財)畜産生物科学安全研究所	1,326,547,520	1,288,118,506	38,429,014
(財)日本食肉流通センター	2,481,068,253	2,655,517,572	△ 174,449,319
(財)日本食肉消費総合センター	907,571,862	905,973,221	1,598,641
(財)日本食肉生産技術開発センター	161,995,694	153,796,548	8,199,146
(財)加古川食肉公社	250,515,723	281,481,913	△ 30,966,190
(財)奈良県食肉公社	488,693,013	498,712,263	△ 10,019,250

(3) 関連会社株式及び関連公益法人等の基本財産等の状況

① 関連会社の株式の明細

(単位:円)

銘柄	所有株式数	期首残高		当期増加額	当期減少額	期末残高	
		取得価額	貸借対照表計上額			取得価額	貸借対照表計上額
関連会社							
(株)北海道畜産公社	105,320	1,053,200,000	980,257,768	72,942,232	31,938,166	1,053,200,000	1,021,261,834
(株)秋田県食肉流通公社	32,000	320,000,000	284,594,636	35,405,364	28,961,014	320,000,000	291,038,986
(株)山形県食肉公社	64,300	643,000,000	550,092,446	92,907,554	91,161,035	643,000,000	551,838,965
(株)群馬県食肉公社	34,000	340,000,000	340,000,000	0	0	340,000,000	340,000,000
(株)全日本農協畜産公社	200,000	100,000,000	100,000,000	0	0	100,000,000	100,000,000
(株)山梨食肉流通センター	2,400	120,000,000	63,283,020	56,716,980	113,653,661	120,000,000	6,346,339
(株)富山食肉総合センター	10,260	513,000,000	71,603,415	441,396,585	423,119,712	513,000,000	89,880,288
(株)鳥取県食肉センター	36,000	360,000,000	360,000,000	0	0	360,000,000	360,000,000
(株)島根県食肉公社	33,000	330,000,000	187,848,011	142,151,989	149,358,653	330,000,000	180,641,347
(株)香川県畜産公社	6,272	313,600,000	313,600,000	0	0	313,600,000	313,600,000
JAえひめアイパックス(株)	75,000	750,000,000	750,000,000	0	0	750,000,000	750,000,000
(株)熊本畜産流通センター	4,000	400,000,000	400,000,000	0	0	400,000,000	400,000,000
(株)大分県畜産公社	50,000	500,000,000	500,000,000	0	0	500,000,000	500,000,000
(株)ミヤチク	45,900	459,000,000	459,000,000	0	0	459,000,000	459,000,000
南九州畜産興業(株)	210,000	210,000,000	210,000,000	0	0	210,000,000	210,000,000
(株)JA食肉かごしま	14,200	142,000,000	142,000,000	0	0	142,000,000	142,000,000
(株)沖縄県食肉センター	915,000	366,000,000	366,000,000	0	0	366,000,000	366,000,000
よつ葉乳業(株)	9,000	900,000,000	900,000,000	0	0	900,000,000	900,000,000
北陸乳業(株)	68,600	68,600,000	68,600,000	0	0	68,600,000	68,600,000
四国乳業(株)	630,000	630,000,000	630,000,000	0	0	630,000,000	630,000,000
九州乳業(株)	500,000	500,000,000	500,000,000	0	0	500,000,000	500,000,000
合計	—	9,018,400,000	8,176,879,296	841,520,704	838,192,241	9,018,400,000	8,180,207,759

② 関連公益法人等の基本財産に対する出えん、拠出、寄附等の明細並びに関連公益法人の運営費、事業費等に充てるため当該事業年度において負担した会費、負担金等の明細

(単位:円)

関連公益法人等	出えん、拠出、寄附等の明細	負担した会費、負担金等の明細	摘要
(財)畜産生物科学安全研究所	1,350,000,000	0	
(財)日本食肉流通センター	34,914,600,000	0	
(財)日本食肉消費総合センター	1,588,000,000	0	
(財)日本食肉生産技術開発センター	750,000,000	0	
(財)加古川食肉公社	232,000,000	0	
(財)奈良県食肉公社	377,000,000	0	
合計	39,211,600,000	0	

(4) 関連会社及び関連公益法人等との取引の状況

① 債権債務の明細

(単位:円)

名称	債権	債務 (未払金)
関連会社		
(株)北海道畜産公社	0	0
(株)秋田県食肉流通公社	0	0
(株)山形県食肉公社	0	0
(株)群馬県食肉公社	0	0
(株)全日本農協畜産公社	0	0
(株)山梨食肉流通センター	0	20,486,000
(株)富山食肉総合センター	0	2,450,000
(株)鳥取県食肉センター	0	9,597,000
(株)島根県食肉公社	0	0
(株)香川県畜産公社	0	25,716,000
JAえひめアイボックス(株)	0	0
(株)熊本畜産流通センター	0	0
(株)大分県畜産公社	0	0
(株)ミヤチク	0	18,025,000
南九州畜産興業(株)	0	0
(株)JA食肉かごしま	0	0
(株)沖縄県食肉センター	0	0
よつ葉乳業(株)	0	0
北陸乳業(株)	0	0
四国乳業(株)	0	0
九州乳業(株)	0	0

(単位:円)

名称	債権	債務 (未払金)
関連公益法人等		
(財)畜産生物科学安全研究所	0	0
(財)日本食肉流通センター	0	0
(財)日本食肉消費総合センター	0	204,786,606
(財)日本食肉生産技術開発センター	0	21,716,943
(財)加古川食肉公社	0	0
(財)奈良県食肉公社	0	0

② 債務保証の明細
該当なし

③ 取引の状況

(単位:円、%)

名称	総売上高	総売上高のうち当独立行政法人の発注等に係る金額	左の割合	摘要
関連会社				
(株)北海道畜産公社	7,069,714,893	0	-	
(株)秋田県食肉流通公社	7,742,254,825	0	-	
(株)山形県食肉公社	13,953,784,955	0	-	
(株)群馬県食肉公社	14,217,479,946	0	-	
(株)全日本農協畜産公社	1,952,625,897	0	-	
(株)山梨食肉流通センター	447,598,625	0	-	
(株)富山食肉総合センター	345,207,566	0	-	
(株)鳥取県食肉センター	1,358,781,989	0	-	
(株)島根県食肉公社	3,428,883,258	0	-	
(株)香川県畜産公社	558,280,854	0	-	
JAえひめアイパックス(株)	3,803,588,062	0	-	
(株)熊本畜産流通センター	6,354,105,965	0	-	
(株)大分県畜産公社	6,862,230,526	0	-	
(株)ミヤチク	43,738,788,919	0	-	
南九州畜産興業(株)	53,388,046,059	0	-	
(株)JA食肉かごしま	42,328,744,406	0	-	
(株)沖縄県食肉センター	5,117,372,551	0	-	
よつ葉乳業(株)	90,413,790,337	0	-	
北陸乳業(株)	2,237,140,745	0	-	
四国乳業(株)	22,720,402,178	0	-	
九州乳業(株)	20,607,280,085	0	-	

(単位:円、%)

名称	事業収入	事業収入のうち当独立行政法人の発注等に係る金額	左の割合	摘要
関連公益法人等				
(財)畜産生物科学安全研究所	1,170,497,228	0	-	
(財)日本食肉流通センター	2,217,114,015	0	-	
(財)日本食肉消費総合センター	0	0	-	
(財)日本食肉生産技術開発センター	76,722,104	0	-	
(財)加古川食肉公社	65,679,856	0	-	
(財)奈良県食肉公社	34,603,156	0	-	

④ 関連会社及び関連公益法人等との取引の関連図

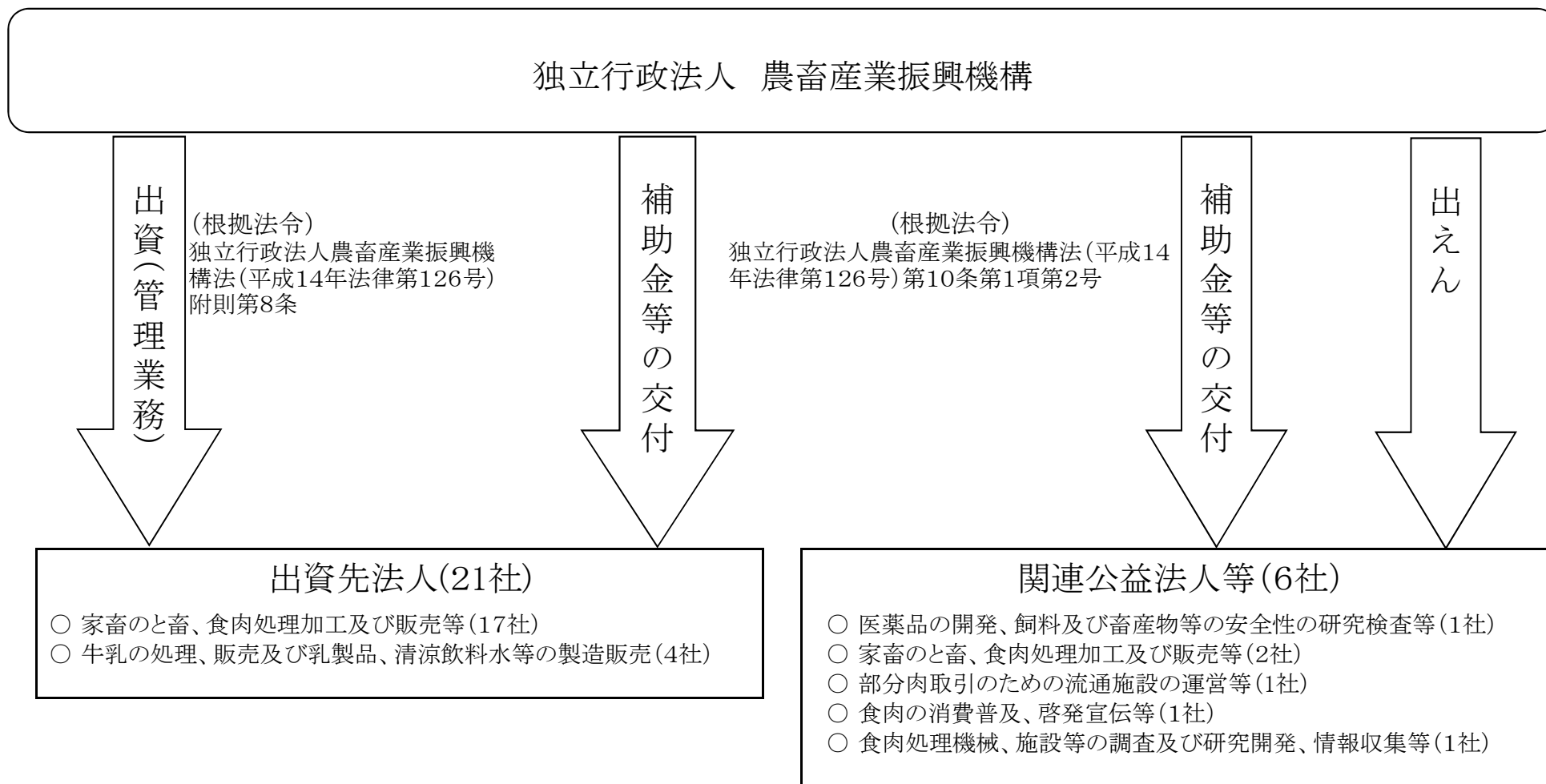

14 各勘定の経理の対象と勘定相互間の関係

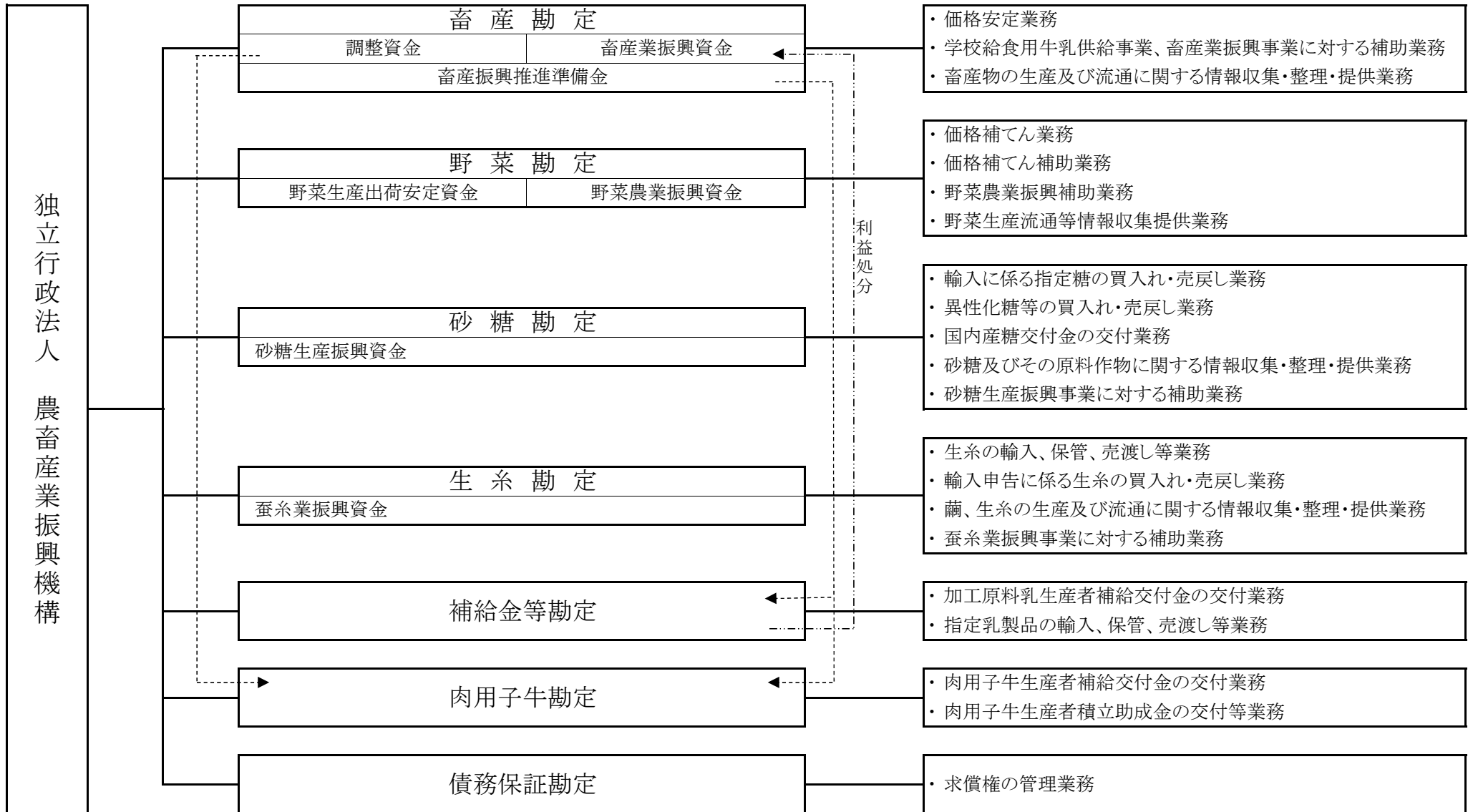

15 法人単位の計算書と勘定別計算書の関係を明らかにする書類

(1) 貸借対照表

(単位:円)

科 目	畜産勘定	野菜勘定	砂糖勘定	生糸勘定	補給金等勘定	肉用子牛勘定	債務保証勘定	調整	法人単位
資産の部									
I 流動資産									
現金及び預金	189,391,999,286	7,309,118,684	1,492,831,699	668,552,532	30,304,784,934	91,839,190	46,012,383		229,305,138,708
有価証券	0	11,570,076,033	0	200,000,000	0	0	0		11,770,076,033
たな卸資産	0	0	0	0	127,244,125	0	0		127,244,125
仮払金	0	140,000	0	0	0	0	0		140,000
前払費用	0	280,000	0	0	0	0	0		280,000
未収収益	475,558,783	217,687,394	0	5,497,401	57,153,255	152,598	136,764		756,186,195
未収金	669,278,410	1,686,987	1,046,458,615	327,476	17,598,895	958,826	3,897		1,736,313,106
その他の流動資産	0	0	0	0	0	361,841,962	0	△ 361,841,962	0
流動資産合計	190,536,836,479	19,098,989,098	2,539,290,314	874,377,409	30,506,781,209	454,792,576	46,153,044	△ 361,841,962	243,695,378,167
II 固定資産									
有形固定資産									
建物	187,717,431	7,588,649	99,931,490	22,277,984	0	0	0		317,515,554
減価償却累計額(△)	△ 19,009,630	△ 2,351,284	△ 9,705,288	△ 3,850,395	0	0	0		△ 34,916,597
車両運搬具	18,280,603	2,960,711	0	0	0	0	0		21,241,314
減価償却累計額(△)	△ 9,227,843	△ 2,331,560	0	0	0	0	0		△ 11,559,403
工具器具備品	19,044,197	53,067,804	39,746,030	5,259,143	0	96,075,000	0		213,192,174
減価償却累計額(△)	△ 12,232,398	△ 38,693,218	△ 24,085,761	△ 3,156,472	0	△ 1,960,714	0		△ 80,128,563
土地	240,700,000	0	72,300,000	60,600,000	0	0	0		373,600,000
有形固定資産合計	425,272,360	20,241,102	178,186,471	81,130,260	0	94,114,286	0		798,944,479
無形固定資産									
電話加入権	546,000	442,000	811,000	166,000	0	0	0		1,965,000
投資その他の資産									
投資有価証券	29,949,710,289	75,832,774,342	0	4,759,507,770	0	248,919,844	340,000,000		111,130,912,245
関係会社株式	8,481,626,627	0	0	0	0	0	0		8,481,626,627
投資評価引当金(△)	△ 301,418,868	0	0	0	0	0	0		△ 301,418,868
破産更生債権等	0	0	0	0	0	0	275,068,373		275,068,373
貸倒引当金(△)	0	0	0	0	0	0	△ 275,068,373		△ 275,068,373
敷金保証金	35,032,618	23,873,062	39,317,002	11,951,854	0	0	0		110,174,536
投資その他の資産合計	38,164,950,666	75,856,647,404	39,317,002	4,771,459,624	0	248,919,844	340,000,000		119,421,294,540
固定資産合計	38,590,769,026	75,877,330,506	218,314,473	4,852,755,884	0	343,034,130	340,000,000		120,222,204,019
資産合計	229,127,605,505	94,976,319,604	2,757,604,787	5,727,133,293	30,506,781,209	797,826,706	386,153,044	△ 361,841,962	363,917,582,186
負債の部									
I 流動負債									
リース債務	344,032	183,256	4,150,932	320,780	0	23,528,568	0		28,527,568
運営費交付金債務	425,262,748	0	262,358,045	150,497,305	0	35,897,313	0		874,015,411
預り補助金等									
国内産糖調整交付金	0	0	11,623,746,594	0	0	0	0		11,623,746,594
短期借入金	0	0	32,864,952,595	5,911,207,718	0	0	0		38,776,160,313
売買事業費未払金	0	0	0	0	225,917,065	0	0		225,917,065
未払金	6,734,435,671	5,763,779	7,708,480,947	1,098,883	4,255,714,065	335,105,601	41,102		19,040,640,048
未払費用	9,315,340	8,793,179	11,681,345	782,598	3,329,042	2,783,586	16,925		36,702,015
預り金	5,795,421	5,009,095	7,561,493	396,607	1,730,502	1,363,327	8,789		21,865,234
受入保証金	0	0	133,780,067	0	236,221,107	0	0		370,001,174
前受金	0	0	0	0	139,869,928	0	0		139,869,928
賞与引当金	0	39,978,809	0	0	14,486,974	0	73,538		54,539,321
その他の流動負債	361,841,962	0	0	0	0	0	0	△ 361,841,962	0
流動負債合計	7,536,995,174	59,728,118	52,616,712,018	6,064,303,891	4,877,268,683	398,678,395	140,354	△ 361,841,962	71,191,984,671

II 固定負債										
リース債務	0	0	0	0	0	70,585,718	0		70,585,718	
資産見返負債										
資産見返運営費交付金	0	0	15,575,094	0	0	0	0		15,575,094	
資産見返補助金等	0	4,657,496	198,588,445	0	0	0	0		203,245,941	
長期預り補助金等										
調整資金	134,149,980,295	0	0	0	0	0	0		134,149,980,295	
畜産業振興資金	53,330,557,991	0	0	0	0	0	0		53,330,557,991	
野菜生産出荷安定資金	0	83,987,670,447	0	0	0	0	0		83,987,670,447	
野菜農業振興資金	0	9,677,689,301	0	0	0	0	0		9,677,689,301	
引当金										
退職給付引当金	0	834,771,358	0	0	349,019,189	0	1,854,575		1,185,645,122	
固定負債合計	187,480,538,286	94,504,788,602	214,163,539	0	349,019,189	70,585,718	1,854,575		282,620,949,909	
III 法令に基づく引当金等										
蚕糸業振興資金	0	0	0	445,763,714	0	0	0		445,763,714	
法令に基づく引当金等合計	0	0	0	445,763,714	0	0	0		445,763,714	
負債合計	195,017,533,460	94,564,516,720	52,830,875,557	6,510,067,605	5,226,287,872	469,264,113	1,994,929	△ 361,841,962	354,258,698,294	
資本の部										
I 資本金										
政府出資金	29,966,262,336	293,139,653	0	5,030,300,000	0	328,562,593	371,650,899		35,989,915,481	
II 資本剰余金										
損益外減価償却累計額(△)	0	0	0	△ 5,559,429	0	0	0		△ 5,559,429	
III 繰越欠損金(又は△利益剰余金)										
繰越欠損金	△ 4,143,809,709	△ 118,663,231	50,073,270,770	5,807,674,883	△ 25,280,493,337	0	△ 12,507,216		26,325,472,160	
繰越欠損金(又は△利益剰余金)合計	△ 4,143,809,709	△ 118,663,231	50,073,270,770	5,807,674,883	△ 25,280,493,337	0	△ 12,507,216		26,325,472,160	
IV その他有価証券評価差額金	0	0	0	0	0	0	0		0	
資本合計	34,110,072,045	411,802,884	△ 50,073,270,770	△ 782,934,312	25,280,493,337	328,562,593	384,158,115		9,658,883,892	
負債資本合計	229,127,605,505	94,976,319,604	2,757,604,787	5,727,133,293	30,506,781,209	797,826,706	386,153,044	△ 361,841,962	363,917,582,186	

(2) 損益計算書

(単位:円)

科 目	畜産勘定	野菜勘定	砂糖勘定	生糸勘定	補給金等勘定	肉用子牛勘定	債務保証勘定	調整	法人単位
I 経常費用									
業務経費									
交付金	0	14,078,466,000	71,586,324,020	0	21,111,999,976	683,480,300	0		107,460,270,296
補助金	54,436,827,624	1,950,701,566	4,926,057,000	855,882,629	0	5,542,790,512	0		67,712,259,331
買入費	0	0	0	0	5,144,012,754	0	0		5,144,012,754
保管費	0	0	0	0	16,983,590	0	0		16,983,590
借料及び損料	31,354,485	4,039,313	13,839,764	119,577	13,965,265	2,274,497	0		65,592,901
賃金	25,627,468	4,124,329	2,798,919	0	6,922,476	6,463,724	0		45,936,916
給与及び手当	298,405,316	214,996,445	350,320,012	26,057,728	90,439,769	69,780,937	459,085		1,050,459,292
賞与	87,565,968	55,141,054	127,952,284	10,374,903	16,889,809	20,476,965	85,735		318,486,718
法定福利費	60,601,321	35,405,137	80,823,304	6,112,461	13,088,242	14,171,388	66,439		210,268,292
減価償却費	1,987,673					1,960,714			3,948,387
その他	434,807,190	219,521,632	275,882,027	9,777,856	140,582,126	227,690,107	54,380		1,308,315,318
一般管理費									
役員報酬	52,961,392	35,513,639	39,109,938	3,259,160	14,575,389	12,384,822	73,983		157,878,323
給与及び手当	129,819,582	103,729,452	137,299,935	1,196,958	39,345,327	30,357,815	199,723		441,948,792
賞与	40,740,193	27,471,407	51,070,016	514,017	8,114,858	9,526,937	41,193		137,478,621
法定福利費	31,952,748	20,492,893	35,406,884	586,983	7,211,526	7,472,016	36,594		103,159,644
退職手当	103,638,709	0	77,161,950	2,004,552	0	24,235,514	0		207,040,725
借料及び損料	53,791,573	55,544,401	80,160,355	10,558,323	16,299,318	12,588,019	90,570		229,032,559
賃金	11,077,380	1,944,542	10,865,415	1,861,571	3,129,299	2,590,577	16,097		31,484,881
賞与引当金繰入	0	39,978,809	0	0	14,486,974	0	73,538		54,539,321
退職給付引当金繰入	0	23,266,534	0	0	21,000,011	0	106,238		44,372,783
減価償却費	7,769,481	12,096,029	9,758,364	453,362	0	0	0		30,077,236
その他	71,602,910	70,033,215	322,395,144	10,890,218	48,007,083	16,179,490	109,778		539,217,838
業務財源繰入	4,171,888,040	0						△ 4,171,888,040	0
賠償償還及払戻金	0	0	44,385,156						44,385,156
財務費用									
支払利息	16,824	8,964	148,030,772	32,947,347	0	22,736	0		181,026,643
雑 損									
雑 損	56,313	0	15,853	0	29,024	0	0		101,190
経常費用合計	60,052,492,190	16,952,475,361	78,319,657,112	972,597,645	26,727,082,816	6,684,447,070	1,413,353	△ 4,171,888,040	185,538,277,507
II 経常収益									
運営費交付金収益	457,267,510		1,341,182,332	33,298,138		184,424,508			2,016,172,488
補助金等収益									
国内産糖調整交付金戻入益			8,830,873,863						8,830,873,863
蚕糸業経営安定対策資金戻入益				476,808,000					476,808,000
在庫生糸処分損失補填交付金戻入益				4,364,472,000					4,364,472,000
指定生乳生産者団体補給交付金戻入益					20,259,663,000				20,259,663,000
調整資金戻入益	41,025,243,210								41,025,243,210
畜産業振興資金戻入益	7,168,095,782								7,168,095,782
野菜生産出荷安定資金戻入益		13,417,382,772							13,417,382,772
野菜農業振興資金戻入益		1,900,558,792							1,900,558,792
糖価調整事業収入									
指定糖調整金収入			44,717,561,253						44,717,561,253
異性化糖等調整金収入			5,428,629,298						5,428,629,298
輸入生糸売買収入				177,989,786					177,989,786
輸入乳製品売渡収入					6,286,336,338				6,286,336,338
資産見返運営費交付金戻入			314,982	0					314,982
資産見返補助金等戻入		4,931,460	5,330,194	0					10,261,654
業務財源受入	0					4,171,888,040		△ 4,171,888,040	0

財務収益									
受取利息	1,106,395,401	1,577,204,915	161,716,761	48,809,248	95,166,494	3,801,712	3,426,017		2,996,520,548
有価証券売却益	0	30,255,039	16,843,283	0	0	0	0		47,098,322
雑益									
雑益	11,563,589	682,439	5,208,953	1,631,808	10,881,871	180,174	1,169		30,150,003
經常収益合計	49,768,565,492	16,931,015,417	60,507,660,919	5,103,008,980	26,652,047,703	4,360,294,434	3,427,186	△ 4,171,888,040	159,154,132,091
經常損失(又は△經常利益)	10,283,926,698	21,459,944	17,811,996,193	△ 4,130,411,335	75,035,113	2,324,152,636	△ 2,013,833		26,384,145,416
Ⅲ 臨時損失									
關係会社株式評価損	536,996,556								536,996,556
固定資産除却損	121,597	0	0	0	0	0	0		121,597
臨時損失合計	537,118,153	0	0	0	0	0	0		537,118,153
Ⅲ 臨時利益									
過年度補助事業費返還金等	10,231,131,821	21,459,944	47,856,679	0	0	2,234,820	0		10,302,683,264
投資評価引当金戻入益	540,101,836								540,101,836
貸倒引当金戻入益							2,548,308		2,548,308
砂糖生産振興資金戻入益			51,885,791,787						51,885,791,787
蚕糸業振興資金戻入益				201,124,875					201,124,875
退職給付引当金戻入益		0			0		0		0
臨時利益合計	10,771,233,657	21,459,944	51,933,648,466	201,124,875	0	2,234,820	2,548,308		62,932,250,070
当期純損失(又は△当期純利益)	49,811,194	0	△ 34,121,652,273	△ 4,331,536,210	75,035,113	2,321,917,816	△ 4,562,141		△ 36,010,986,501
目的積立金取崩額									
当期総損失(又は△当期総利益)	49,811,194	0	△ 34,121,652,273	△ 4,331,536,210	75,035,113	2,321,917,816	△ 4,562,141		△ 36,010,986,501

(3) キャッシュ・フロー計算書

(単位:円)

科 目	畜産勘定	野菜勘定	砂糖勘定	生糸勘定	補給金等勘定	肉用子牛勘定	債務保証勘定	調整	法人単位
I 業務活動によるキャッシュ・フロー									
原材料、商品又はサービスの購入による支出					△ 5,068,414,620				△ 5,068,414,620
人件費支出	△ 783,624,952	△ 549,920,971	△ 832,459,412	△ 49,937,776	△ 236,907,082	△ 183,212,737	△ 1,208,202		△ 2,637,271,132
畜産振興事業費支出	△ 54,963,270,802								△ 54,963,270,802
畜産情報収集提供事業費支出	△ 335,047,105								△ 335,047,105
野菜生産出荷安定等事業費支出		△ 16,256,998,576							△ 16,256,998,576
糖価調整事業費支出			△ 71,942,846,062						△ 71,942,846,062
砂糖生産振興等事業費支出			△ 5,313,297,278						△ 5,313,297,278
生糸売買事業費支出				△ 201,766					△ 201,766
繭糸生産流通合理化等事業費支出				△ 856,168,849					△ 856,168,849
生糸情報収集提供事業費支出				△ 8,721,783					△ 8,721,783
加工原料乳補給金事業費支出					△ 20,689,929,119				△ 20,689,929,119
輸入乳製品売買事業費支出					△ 142,167,796				△ 142,167,796
肉用子牛補給金等事業費支出						△ 6,433,086,237			△ 6,433,086,237
保証事業費支出							△ 54,380		△ 54,380
一般管理費支出	△ 138,046,396	△ 128,614,850	△ 539,278,260	△ 23,484,060	△ 34,467,117	△ 31,722,822	△ 219,875		△ 895,833,380
その他の業務支出	△ 3,810,046,078	△ 171,048,162	△ 44,385,156		△ 3,247	0	0	3,810,046,078	△ 215,436,565
運営費交付金収入	401,301,000		1,429,094,000	94,610,000		195,069,000			2,120,074,000
補助金等収入	79,888,726,000	17,352,005,000	10,275,000,000	4,841,280,000	20,259,663,000				132,616,674,000
事業収入	0		49,591,591,576	177,989,786	6,393,396,550				56,162,977,912
その他の収入	10,242,676,600	20,006,938	53,065,632	1,631,808	10,888,776	3,812,466,400	2,549,512	△ 3,810,046,078	10,333,239,588
小計	30,502,668,267	265,429,379	△ 17,323,514,960	4,176,997,360	492,059,345	△ 2,640,486,396	1,067,055	0	15,474,220,050
利息及び配当金の受取額	695,893,718	1,552,570,114	178,555,686	49,025,517	40,930,481	3,790,649	3,340,078		2,524,106,243
利息の支払額	△ 16,824	△ 8,964	△ 147,391,296	△ 32,887,438	0	△ 22,736	0		△ 180,327,258
業務活動によるキャッシュ・フロー	31,198,545,161	1,817,990,529	△ 17,292,350,570	4,193,135,439	532,989,826	△ 2,636,718,483	4,407,133	0	17,817,999,035
II 投資活動によるキャッシュ・フロー									
有価証券の取得による支出	△ 1,998,740,000	△ 10,591,482,520	0	△ 810,000,000	0	0	△ 340,000,000		△ 13,740,222,520
有価証券の売却による収入	0	2,887,390,988	31,983,589,000	0	0	0	0		34,870,979,988
有価証券の償還による収入	0	6,082,865,135	14,000,000,000	800,000,000	0	0	339,977,461		21,222,842,596
有形固定資産の取得による支出	△ 4,300,080	0	△ 8,468,250	0	0	0	0		△ 12,768,330
定期預金の預入による支出	△ 458,336,000,000	△ 19,375,000,000	△ 21,000,000,000	△ 1,770,000,000	△ 59,200,000,000	△ 1,740,007,332	△ 50,007,332		△ 561,471,014,664
定期預金の払戻による収入	429,517,000,000	20,531,000,000	23,600,000,000	1,969,000,000	59,500,000,000	4,240,013,996	40,013,996		539,397,027,992
敷金保証金の取得による支出	△ 1,545,224		△ 2,580,400						△ 4,125,624
敷金保証金の回収による収入	3,745,360		1,751,556	790,809					6,287,725
投資活動によるキャッシュ・フロー	△ 30,819,839,944	△ 465,226,397	48,574,291,906	189,790,809	300,000,000	2,500,006,664	△ 10,015,875		20,269,007,163
III 財務活動によるキャッシュ・フロー									
短期借入れによる収入			108,245,573,244	5,911,207,718					114,156,780,962
短期借入金の返済による支出			△ 143,120,305,171	△ 10,242,803,835					△ 153,363,109,006
リース債務の返済による支出	△ 516,048	△ 274,884	△ 5,864,744	△ 453,364	0	△ 1,960,714	0		△ 9,069,754
財務活動によるキャッシュ・フロー	△ 516,048	△ 274,884	△ 34,880,596,671	△ 4,332,049,481	0	△ 1,960,714	0		△ 39,215,397,798
IV 資金に係る換算差額	△ 56,313	0	0	0	△ 25,777	0	0		△ 82,090
V 資金増加額(又は△減少額)	378,132,856	1,352,489,248	△ 3,598,655,335	50,876,767	832,964,049	△ 138,672,533	△ 5,608,742		△ 1,128,473,690
VI 資金期首残高	1,124,866,430	3,412,629,436	5,091,487,034	186,675,765	471,820,885	210,511,723	21,621,125		10,519,612,398
VII 資金期末残高	1,502,999,286	4,765,118,684	1,492,831,699	237,552,532	1,304,784,934	71,839,190	16,012,383		9,391,138,708

(4) 行政サービス実施コスト計算書

(単位:円)

科 目	畜産勘定	野菜勘定	砂糖勘定	生糸勘定	補給金等勘定	肉用子牛勘定	債務保証勘定	調整	法人単位
I 業務費用									
(1)損益計算書上の費用									
業務費	55,377,177,045	16,562,395,476	77,363,997,330	908,325,154	26,554,884,007	6,569,089,144	665,639		183,336,533,795
畜産振興事業費	54,837,903,629								54,837,903,629
畜産情報収集提供事業費	539,273,416								539,273,416
指定野菜価格安定対策事業費		14,489,098,341							14,489,098,341
契約指定野菜価格安定供給事業費		37,070,104							37,070,104
特定野菜等供給産地育成価格差補給事業費		1,437,464,096							1,437,464,096
重要野菜等緊急需給調整事業費		449,900,887							449,900,887
野菜構造改革促進特別対策事業費		82,401,788							82,401,788
野菜流通消費合理化推進事業費等		66,460,260							66,460,260
野菜流通消費合理化推進事業費		56,950,547							56,950,547
野菜生産出荷安定事業事務費		9,509,713							9,509,713
糖価調整事業費			72,065,295,385						72,065,295,385
砂糖生産振興等事業費			5,298,701,945						5,298,701,945
生糸売買事業費				17,413,644					17,413,644
繭糸生産流通合理化等事業費				873,195,395					873,195,395
生糸情報収集提供費				17,716,115					17,716,115
加工原料乳補給金事業費					21,186,578,504				21,186,578,504
輸入乳製品売買事業費					5,368,305,503				5,368,305,503
肉用子牛補給金等事業費						6,569,089,144			6,569,089,144
保証事業費							665,639		665,639
業務財源繰入	4,171,888,040							△ 4,171,888,040	0
一般管理費	503,353,968	390,070,921	763,228,001	31,325,144	172,169,785	115,335,190	747,714		1,976,230,723
賠償償還及払戻金			44,385,156						44,385,156
財務費用	16,824	8,964	148,030,772	32,947,347		22,736	0		181,026,643
雑損	56,313		15,853		29,024				101,190
臨時損失	537,118,153								537,118,153
(2)(控除)自己収入等									
糖価調整事業収入			△ 50,146,190,551						△ 50,146,190,551
輸入生糸売買収入				△ 177,989,786					△ 177,989,786
輸入乳製品売渡収入					△ 6,286,336,338				△ 6,286,336,338
資金戻入益	△ 235,756,913	△ 2,692,452,166						0	△ 2,928,209,079
投資評価引当金戻入益									0
業務財源受入						△ 4,171,888,040		4,171,888,040	0
財務収益	△ 1,106,395,401	△ 1,607,459,954	△ 178,560,044	△ 48,809,248	△ 95,166,494	△ 3,801,712	△ 3,426,017		△ 3,043,618,870
雑益	△ 11,563,589	△ 682,439	△ 5,208,953	△ 1,631,808	△ 10,881,871	△ 180,174	△ 1,169		△ 30,150,003
臨時利益	△ 10,771,233,657	△ 21,459,944	△ 47,856,679	0	0	△ 2,234,820	△ 2,548,308		△ 10,845,333,408
砂糖生産振興資金戻入益			△ 47,112,697,329						△ 47,112,697,329
業務費用合計	48,464,660,783	12,630,420,858	△ 19,170,856,444	744,166,803	20,334,698,113	2,506,342,324	△ 4,562,141		65,504,870,296
II 損益外減価償却等相当額	0	0	0	1,507,976	0	0	0		1,507,976
損益外減価償却相当額				1,507,976					1,507,976
III 引当外退職給付増加見積額	△ 182,725,779	10,101,912	△ 84,226,463	△ 35,684,663	2,752,250	△ 43,033,859	13,970		△ 332,802,632
IV 機会費用									

政府出資の機会費用	494,443,328	4,836,804	0	82,920,660	0	5,421,282	6,132,239	593,754,313
V 行政サービス実施コスト	48,776,378,332	12,645,359,574	△ 19,255,082,907	792,910,776	20,337,450,363	2,468,729,747	1,584,068	65,767,329,953

16 勘定ごとの利益の処分又は損失の処理の状況と全ての勘定を合算した額を並列的に示す書類

(単位:円)

	畜産勘定	野菜勘定	砂糖勘定	生糸勘定	補給金等勘定	肉用子牛勘定	債務保証勘定	法人単位
I 当期末処分利益(△当期末処理損失)	△ 49,811,194	0	△ 50,073,270,770	△ 5,807,674,883	△ 75,035,113	△ 2,321,917,816	4,562,141	△ 58,323,147,635
当期総利益(△当期総損失)	△ 49,811,194	0	34,121,652,273	4,331,536,210	△ 75,035,113	△ 2,321,917,816	4,562,141	36,010,986,501
繰越欠損金(△)			△ 84,194,923,043	△ 10,139,211,093				△ 94,334,134,136
II 利益処分又は損失の処理額	△ 49,811,194	0	0	0	△ 75,035,113	△ 2,321,917,816	4,562,141	△ 2,442,201,982
積立金の積立(△取崩)	△ 49,811,194				△ 75,035,113	△ 2,321,917,816	4,562,141	△ 2,442,201,982
III 次期繰越欠損金(△)	0	0	△ 50,073,270,770	△ 5,807,674,883	0	0	0	△ 55,880,945,653