

# 附 属 明 细 书

1 固定資産の取得及び処分並びに減価償却費及び減損損失の明細

(単位:円)

資産の種類	期首残高	当期増加額	当期減少額	期末残高	減価償却累計額		減損損失累計額		差引当期末残高	摘要
					当期償却額	当期損益内	当期損益外			
有形固定資産 (償却費損益内)	建物	318,045,345	13,790,175	11,540,928	320,294,592	64,291,717	9,549,860	-	-	256,002,875
	車両運搬具	10,077,611	0	0	10,077,611	7,006,300	1,063,264	-	-	3,071,311
	工具器具備品	152,472,735	84,794,745	2,265,334	235,002,146	102,535,384	27,809,720	-	-	132,466,762
	計	480,595,691	98,584,920	13,806,262	565,374,349	173,833,401	38,422,844	-	-	391,540,948
非償却資産	土地	372,697,615	0	0	372,697,615	-	-	-	-	372,697,615
有形固定資産 合計	建物	318,045,345	13,790,175	11,540,928	320,294,592	64,291,717	9,549,860	-	-	256,002,875
	車両運搬具	10,077,611	0	0	10,077,611	7,006,300	1,063,264	-	-	3,071,311
	工具器具備品	152,472,735	84,794,745	2,265,334	235,002,146	102,535,384	27,809,720	-	-	132,466,762
	土地	372,697,615	0	0	372,697,615	-	-	-	-	372,697,615
	計	853,293,306	98,584,920	13,806,262	938,071,964	173,833,401	38,422,844	-	-	764,238,563
無形固定資産	電話加入権	2,058,100	0	0	2,058,100	-	-	-	-	-
	計	2,058,100	0	0	2,058,100	-	-	-	-	-
投資その他の 資産	投資有価証券	99,997,428,754	3,957,254,766	18,297,630,176	85,657,053,344	-	-	-	-	-
	関係会社株式	8,078,026,627	0	0	8,078,026,627	-	-	-	-	-
	投資評価引当金(△)	△ 505,669,046	△ 562,715,740	△ 505,669,046	△ 562,715,740	-	-	-	-	-
	破産更生債権等	181,730,712	0	0	181,730,712	-	-	-	-	-
	貸倒引当金(△)	△ 181,730,712	0	0	△ 181,730,712	-	-	-	-	-
	敷金保証金	78,094,402	2,189,690	7,035,843	73,248,249	-	-	-	-	-
	自動車リサイクル預託料	29,600	0	0	29,600	-	-	-	-	-
	計	107,647,910,337	3,396,728,716	17,798,996,973	93,245,642,080	-	-	-	-	-

2 有価証券の明細

(1) 流動資産として計上された有価証券

(単位:円)

	種類及び銘柄	取得価額	券面総額	貸借対照表 計上額	当期費用に 含まれた評価差額	摘要
満期保有 目的債券	利付国庫債券(10年)第239回	2,387,635,200	2,410,000,000	2,409,381,297	0	畜産勘定
	政府保証第814回公営企業債券	99,600,000	100,000,000	99,997,151	0	野菜勘定
	政府保証第815回公営企業債券	99,500,000	100,000,000	99,992,746	0	〃
	政府保証第816回公営企業債券	99,700,000	100,000,000	99,993,266	0	〃
	政府保証第817回公営企業債券	99,600,000	100,000,000	99,987,299	0	〃
	政府保証第818回公営企業債券	99,750,000	100,000,000	99,990,076	0	〃
	政府保証第819回公営企業債券	99,950,000	100,000,000	99,997,629	0	〃
	政府保証第820回公営企業債券	100,000,000	100,000,000	100,000,000	0	〃
	東京都公募公債第584回	99,530,000	100,000,000	99,996,786	0	〃
	東京都公募公債第585回	99,450,000	100,000,000	99,991,729	0	〃
	東京都公募公債第586回	99,650,000	100,000,000	99,991,768	0	〃
	東京都公募公債第587回	99,570,000	100,000,000	99,986,369	0	〃
	東京都公募公債第588回	99,720,000	100,000,000	99,988,825	0	〃
	東京都公募公債第589回	99,920,000	100,000,000	99,996,108	0	〃
	東京都公募公債第590回	99,970,000	100,000,000	99,998,290	0	〃
	第4回首都高速道路債券	99,920,000	100,000,000	99,996,175	0	〃
	第3回新東京国際空港債券	199,960,000	200,000,000	199,998,046	0	〃
	第6回道路債券	200,000,000	200,000,000	200,000,000	0	〃
	第4回都市基盤整備債券	99,950,000	100,000,000	99,996,384	0	〃
	第15回都市再生機構債	199,980,000	200,000,000	199,998,037	0	〃
	第2回日本鉄道建設債券	199,920,000	200,000,000	199,998,212	0	〃
	第1回緑資源債券	199,900,000	200,000,000	199,995,041	0	〃
	沖縄電力株式会社第7回社債	99,726,000	100,000,000	99,989,228	0	〃
譲渡性預金	1,700,000,000	1,700,000,000	1,700,000,000	0	畜産勘定 H24.3.27~H24.4.10	
	計	6,782,901,200	6,810,000,000	6,809,260,462	0	
貸借対照表 計上額合計				6,809,260,462		

## (2) 投資その他の資産として計上された有価証券

(単位:円)

	種類及び銘柄	取得価額	券面総額	貸借対照表 計上額	当期費用に 含まれた評価差額	摘要
満期保有 目的債券	利付国庫債券(10年)第254回	299,124,000	300,000,000	299,863,470	0	畜産勘定
	利付国庫債券(10年)第254回	299,124,000	300,000,000	299,863,470	0	〃
	利付国庫債券(10年)第257回	599,220,000	600,000,000	599,862,143	0	〃
	利付国庫債券(10年)第258回	298,284,000	300,000,000	299,662,058	0	〃
	利付国庫債券(10年)第258回	298,284,000	300,000,000	299,662,058	0	〃
	利付国庫債券(10年)第259回	598,446,000	600,000,000	599,691,514	0	〃
	利付国庫債券(10年)第260回	299,352,000	300,000,000	299,856,094	0	〃
	利付国庫債券(10年)第260回	299,352,000	300,000,000	299,856,094	0	〃
	利付国庫債券(10年)第260回	299,352,000	300,000,000	299,856,094	0	〃
	利付国庫債券(10年)第261回	999,160,000	1,000,000,000	999,811,652	0	〃
	利付国庫債券(10年)第263回	999,350,000	1,000,000,000	999,839,277	0	〃
	利付国庫債券(10年)第272回	1,000,000,000	1,000,000,000	1,000,000,000	0	〃
	利付国庫債券(10年)第274回	1,900,000,000	1,900,000,000	1,900,000,000	0	〃
	利付国庫債券(10年)第280回	1,998,740,000	2,000,000,000	1,999,468,273	0	〃
	利付国庫債券(20年)第41回	496,885,000	500,000,000	497,898,280	0	〃
	利付国庫債券(20年)第41回	499,940,000	500,000,000	499,969,583	0	〃
	利付国庫債券(20年)第41回	500,000,000	500,000,000	500,000,000	0	〃
	利付国庫債券(20年)第41回	1,000,000,000	1,000,000,000	1,000,000,000	0	〃
	利付国庫債券(20年)第55回	999,350,000	1,000,000,000	999,626,548	0	〃
	利付国庫債券(20年)第56回	998,050,000	1,000,000,000	998,867,907	0	〃
	政府保証第340回道路債券	996,750,000	1,000,000,000	998,250,452	0	〃
	政府保証第341回道路債券	996,910,000	1,000,000,000	999,022,780	0	〃
	政府保証第1回公営企業債券	1,000,000,000	1,000,000,000	1,000,000,000	0	〃
	政府保証第1回公営企業債券	998,100,000	1,000,000,000	998,958,118	0	〃
	政府保証第851回公営企業債券	997,570,000	1,000,000,000	999,233,332	0	〃
	政府保証第129回道路保有・返済機構債	995,590,000	1,000,000,000	996,036,966	0	〃
	川崎市平成16年度第1号公債	999,400,000	1,000,000,000	999,696,886	0	〃
	川崎市平成17年度第3回公債	997,000,000	1,000,000,000	998,255,287	0	〃
	地方公共団体金融機構債第21回	200,000,000	200,000,000	200,000,000	0	〃
	地方公共団体金融機構債第22回	400,000,000	400,000,000	400,000,000	0	〃
	第36回中日本高速道路債	200,000,000	200,000,000	200,000,000	0	〃
	第62回電信電話債券	199,960,000	200,000,000	199,961,395	0	〃
	第62回電信電話債券	299,940,000	300,000,000	299,942,093	0	〃
	第62回電信電話債券	299,940,000	300,000,000	299,942,093	0	〃
	利付国庫債券(10年)第258回	248,532,500	250,000,000	249,694,957	0	肉用子牛勘定
	第36回中日本高速道路債	340,000,000	340,000,000	340,000,000	0	債務保証勘定
利付国庫債券(30年)第12回	194,786,000	200,000,000	195,658,873	0	野菜勘定	
北海道平成19年度第12回公募公債	400,000,000	400,000,000	400,000,000	0	〃	
北海道平成19年度第16回公募公債	200,000,000	200,000,000	200,000,000	0	〃	

(単位:円)

	種類及び銘柄	取得価額	券面総額	貸借対照表 計上額	当期費用に 含まれた評価差額	摘要
満期保有 目的債券	北海道平成19年度第9回公募公債	300,000,000	300,000,000	300,000,000	0	野菜勘定
	北海道平成19年度第16回公募公債	100,000,000	100,000,000	100,000,000	0	〃
	群馬県公募公債(10年)第3回	299,880,000	300,000,000	299,944,138	0	〃
	東京都公募公債第1回	96,914,000	100,000,000	97,436,269	0	〃
	東京都公募公債第604回	298,590,000	300,000,000	299,755,417	0	〃
	横浜市平成16年度第4回公募公債	99,820,000	100,000,000	99,950,142	0	〃
	横浜市平成18年度第3回公募公債	499,950,000	500,000,000	499,976,451	0	〃
	兵庫県第33回公募公債	998,900,000	1,000,000,000	999,069,214	0	〃
	兵庫県平成15年度第5回公募公債	197,640,000	200,000,000	199,649,935	0	〃
	兵庫県平成16年度第10回公募公債	198,700,000	200,000,000	199,655,158	0	〃
	兵庫県平成17年度第7回公募公債	199,200,000	200,000,000	199,728,221	0	〃
	神戸市平成16年度第10回公募公債	99,300,000	100,000,000	99,790,361	0	〃
	第264回大阪府 公募公債(10年)	198,260,000	200,000,000	199,653,521	0	〃
	第296回大阪府 公募公債(10年)	297,630,000	300,000,000	298,894,776	0	〃
	第297回大阪府 公募公債(10年)	497,450,000	500,000,000	498,791,293	0	〃
	第299回大阪府 公募公債(10年)	500,000,000	500,000,000	500,000,000	0	〃
	第310回大阪府 公募公債(10年)	99,785,000	100,000,000	99,874,611	0	〃
	第312回大阪府 公募公債(10年)	199,960,000	200,000,000	199,976,038	0	〃
	第312回大阪府 公募公債(10年)	199,960,000	200,000,000	199,976,038	0	〃
	大阪市平成22年度第10回公募公債	496,495,000	500,000,000	496,848,387	0	〃
	大阪市平成22年度第10回公募公債	200,000,000	200,000,000	200,000,000	0	〃
	共同発行地方債第11回	99,911,000	100,000,000	99,983,008	0	〃
	共同発行地方債第26回	99,956,000	100,000,000	99,985,961	0	〃
	共同発行地方債第28回	99,900,000	100,000,000	99,966,865	0	〃
	共同発行地方債第29回	99,700,000	100,000,000	99,898,000	0	〃
	第10回東京都住宅供給公社債	999,200,000	1,000,000,000	999,396,238	0	〃
	第10回東京都住宅供給公社債	199,840,000	200,000,000	199,879,246	0	〃
	第10回東京都住宅供給公社債	299,760,000	300,000,000	299,818,870	0	〃
	第17回地方公共団体金融機構債	200,000,000	200,000,000	200,000,000	0	〃
	第17回地方公共団体金融機構債	200,000,000	200,000,000	200,000,000	0	〃
	第17回地方公共団体金融機構債	400,000,000	400,000,000	400,000,000	0	〃
	第22回地方公共団体金融機構債	300,000,000	300,000,000	300,000,000	0	〃
	政府保証第19回地方公共団体金融機構債	99,610,000	100,000,000	99,650,351	0	〃
	政府保証第20回地方公共団体金融機構債	795,808,000	800,000,000	796,237,258	0	〃
	第95回名古屋高速道路債	1,099,120,000	1,100,000,000	1,099,397,543	0	〃
	第95回名古屋高速道路債	1,398,880,000	1,400,000,000	1,399,233,238	0	〃
	第95回名古屋高速道路債	99,920,000	100,000,000	99,945,229	0	〃
	第95回名古屋高速道路債	99,920,000	100,000,000	99,945,229	0	〃

(単位:円)

	種類及び銘柄	取得価額	券面総額	貸借対照表 計上額	当期費用に 含まれた評価差額	摘要
満期保有 目的債券	第2回広島高速道路債	1,199,760,000	1,200,000,000	1,199,834,173	0	野菜勘定
	第2回広島高速道路債	699,860,000	700,000,000	699,903,266	0	〃
	第3回広島高速道路債	100,000,000	100,000,000	100,000,000	0	〃
	第3回広島高速道路債	100,000,000	100,000,000	100,000,000	0	〃
	第105回福岡北九州高速道路債	99,980,000	100,000,000	99,994,496	0	〃
	第120回福岡北九州高速道路債	99,970,000	100,000,000	99,976,994	0	〃
	第120回福岡北九州高速道路債	99,970,000	100,000,000	99,976,994	0	〃
	政府保証第25回日本高速道路保有・債務返済機構債券	500,000,000	500,000,000	500,000,000	0	〃
	政府保証第129回日本高速道路保有・債務返済機構債券	199,118,000	200,000,000	199,224,686	0	〃
	政府保証第66回高速道路債	300,000,000	300,000,000	300,000,000	0	〃
	政府保証第71回高速道路債	298,167,000	300,000,000	298,765,621	0	〃
	政府保証第831回公営企業債券	198,700,000	200,000,000	199,806,454	0	〃
	政府保証第832回公営企業債券	198,500,000	200,000,000	199,765,184	0	〃
	政府保証第833回公営企業債券	198,500,000	200,000,000	199,753,689	0	〃
	政府保証第834回公営企業債券	199,200,000	200,000,000	199,861,409	0	〃
	政府保証第835回公営企業債券	199,300,000	200,000,000	199,871,835	0	〃
	政府保証第836回公営企業債券	198,700,000	200,000,000	199,752,020	0	〃
	政府保証第837回公営企業債券	199,800,000	200,000,000	199,960,412	0	〃
	政府保証第838回公営企業債券	198,640,000	200,000,000	199,745,274	0	〃
	政府保証第839回公営企業債券	691,652,520	702,000,000	699,058,544	0	〃
	政府保証第839回公営企業債券	198,340,000	200,000,000	199,675,084	0	〃
	政府保証第840回公営企業債券	510,000,000	510,000,000	510,000,000	0	〃
	政府保証第840回公営企業債券	199,840,000	200,000,000	199,967,566	0	〃
	政府保証第841回公営企業債券	199,640,000	200,000,000	199,916,601	0	〃
	政府保証第842回公営企業債券	198,340,000	200,000,000	199,601,014	0	〃
	政府保証第843回公営企業債券	198,740,000	200,000,000	199,709,916	0	〃
	政府保証第844回公営企業債券	199,640,000	200,000,000	199,907,261	0	〃
	政府保証第845回公営企業債券	199,040,000	200,000,000	199,744,487	0	〃
	政府保証第846回公営企業債券	198,540,000	200,000,000	199,601,925	0	〃
	政府保証第847回公営企業債券	199,140,000	200,000,000	199,757,040	0	〃
	政府保証第848回公営企業債券	198,640,000	200,000,000	199,605,362	0	〃
	政府保証第849回公営企業債券	198,840,000	200,000,000	199,655,587	0	〃
	政府保証第850回公営企業債券	199,860,000	200,000,000	199,957,226	0	〃
	政府保証第851回公営企業債券	198,960,000	200,000,000	199,672,594	0	〃
	政府保証第852回公営企業債券	199,960,000	200,000,000	199,987,797	0	〃
	政府保証第853回公営企業債券	198,360,000	200,000,000	199,456,476	0	〃
	政府保証第854回公営企業債券	199,560,000	200,000,000	199,851,241	0	〃
	政府保証第855回公営企業債券	198,360,000	200,000,000	199,463,067	0	〃
	政府保証第883回公営企業債券	198,400,000	200,000,000	199,045,603	0	〃
	政府保証第18回国民生活金融公庫債	99,595,000	100,000,000	99,913,729	0	〃

(単位:円)

	種類及び銘柄	取得価額	券面総額	貸借対照表 計上額	当期費用に 含まれた評価差額	摘要
満期保有 目的債券	15回日本高速道路保有・債務返済機構債券	499,550,000	500,000,000	499,796,765	0	野菜勘定
	政府保証第54回日本高速道路機構債券	198,400,000	200,000,000	199,043,329	0	〃
	第15回国際協力銀行債券	99,990,000	100,000,000	99,997,726	0	〃
	第25回国際協力銀行債券	996,600,000	1,000,000,000	998,627,868	0	〃
	第7回首都高速道路債券	499,750,000	500,000,000	499,962,843	0	〃
	第9回首都高速道路債券	200,000,000	200,000,000	200,000,000	0	〃
	第9回首都高速道路債券	200,000,000	200,000,000	200,000,000	0	〃
	第9回首都高速道路債券	99,700,000	100,000,000	99,945,020	0	〃
	第10回首都高速道路債券	499,550,000	500,000,000	499,886,994	0	〃
	第11回首都高速道路債券	99,930,000	100,000,000	99,980,610	0	〃
	第12回鉄道建設・運輸施設債券	199,860,000	200,000,000	199,932,706	0	〃
	第13回道路債券	500,000,000	500,000,000	500,000,000	0	〃
	第14回道路債券	500,000,000	500,000,000	500,000,000	0	〃
	第14回道路債券	500,000,000	500,000,000	500,000,000	0	〃
	第17回道路債券	500,000,000	500,000,000	500,000,000	0	〃
	第18回道路債券	500,000,000	500,000,000	500,000,000	0	〃
	第20回道路債券	499,700,000	500,000,000	499,955,240	0	〃
	第27回道路債券	200,000,000	200,000,000	200,000,000	0	〃
	第27回道路債券	300,000,000	300,000,000	300,000,000	0	〃
	第30回道路債券	299,850,000	300,000,000	299,970,153	0	〃
	第34回道路債券	499,950,000	500,000,000	499,987,439	0	〃
	第34回道路債券	499,950,000	500,000,000	499,987,439	0	〃
	第42回道路債券	200,000,000	200,000,000	200,000,000	0	〃
	第25回福祉医療機構債	900,000,000	900,000,000	900,000,000	0	〃
	第25回福祉医療機構債	500,000,000	500,000,000	500,000,000	0	〃
	第25回福祉医療機構債	400,000,000	400,000,000	400,000,000	0	〃
	第29回福祉医療機構債	800,000,000	800,000,000	800,000,000	0	〃
	第3回緑資源債券	599,820,000	600,000,000	599,954,573	0	〃
	第5回緑資源債券	299,940,000	300,000,000	299,972,932	0	〃
	第21回公営企業債券	799,840,000	800,000,000	799,931,023	0	〃
	第23回公営企業債券	499,700,000	500,000,000	499,858,447	0	〃
	第25回住宅金融支援機構債	199,960,000	200,000,000	199,972,598	0	〃
	第25回住宅金融支援機構債	299,940,000	300,000,000	299,958,899	0	〃
	第25回住宅金融支援機構債	199,960,000	200,000,000	199,972,598	0	〃
	第89回住宅金融支援機構債	800,000,000	800,000,000	800,000,000	0	〃
	第27回日本政策投資銀行債券	499,750,000	500,000,000	499,886,304	0	〃
	第2回都市再生機構債	99,990,000	100,000,000	99,997,941	0	〃
	第28回都市再生機構債	399,760,000	400,000,000	399,835,599	0	〃
	第28回都市再生機構債	299,820,000	300,000,000	299,876,700	0	〃
	第46回都市再生機構債	999,900,000	1,000,000,000	999,913,675	0	〃
	第46回都市再生機構債	999,900,000	1,000,000,000	999,913,675	0	〃

(単位:円)

	種類及び銘柄	取得価額	券面総額	貸借対照表 計上額	当期費用に 含まれた評価差額	摘要
満期保有 目的債券	第3回私学振興債券	199,860,000	200,000,000	199,979,036	0	野菜勘定
	第7回私学振興債券	299,910,000	300,000,000	299,949,758	0	〃
	第10回私学振興債券	200,000,000	200,000,000	200,000,000	0	〃
	第10回私学振興債券	1,000,000,000	1,000,000,000	1,000,000,000	0	〃
	第10回私学振興債券	200,000,000	200,000,000	200,000,000	0	〃
	第10回私学振興債券	500,000,000	500,000,000	500,000,000	0	〃
	第3回本州四国連絡橋債券	99,920,000	100,000,000	99,983,448	0	〃
	第4回本州四国連絡橋債券	99,980,000	100,000,000	99,994,468	0	〃
	第6回本州四国連絡橋債券	299,970,000	300,000,000	299,990,190	0	〃
	第7回本州四国連絡橋債券	99,900,000	100,000,000	99,933,381	0	〃
	第62回電信電話債券	399,920,000	400,000,000	399,921,858	0	〃
	第343回東京交通債券	100,000,000	100,000,000	100,000,000	0	〃
	第344回東京交通債券	600,000,000	600,000,000	600,000,000	0	〃
	第8回中日本高速道路債	3,800,000,000	3,800,000,000	3,800,000,000	0	〃
	第8回中日本高速道路債	300,000,000	300,000,000	300,000,000	0	〃
	第8回中日本高速道路債	800,000,000	800,000,000	800,000,000	0	〃
	第13回中日本高速道路債	199,960,000	200,000,000	199,968,778	0	〃
	第13回中日本高速道路債	699,860,000	700,000,000	699,890,727	0	〃
	第13回中日本高速道路債	299,940,000	300,000,000	299,953,168	0	〃
	第36回中日本高速道路	600,000,000	600,000,000	600,000,000	0	〃
	第1回成田国際空港株式会社債	199,940,000	200,000,000	199,983,323	0	〃
	第3回成田国際空港株式会社債	199,860,000	200,000,000	199,932,748	0	〃
	関西国際空港株式会社第5回社債	499,900,000	500,000,000	499,954,934	0	〃
	電源開発株式会社第7回社債	99,950,000	100,000,000	99,986,152	0	〃
	電源開発株式会社第21回社債	199,980,000	200,000,000	199,988,870	0	〃
	北海道電力株式会社第265回社債	198,828,000	200,000,000	199,554,382	0	〃
	北海道電力株式会社第265回社債	298,242,000	300,000,000	299,331,473	0	〃
	北海道電力株式会社第265回社債	198,440,000	200,000,000	199,403,447	0	〃
	北海道電力株式会社第284回社債	100,000,000	100,000,000	100,000,000	0	〃
	北海道電力株式会社第286回社債	100,000,000	100,000,000	100,000,000	0	〃
	東北電力株式会社第375回社債	99,490,000	100,000,000	99,899,879	0	〃
	東北電力株式会社第420回社債	99,920,000	100,000,000	99,984,751	0	〃
	中部電力株式会社第407回社債	300,000,000	300,000,000	300,000,000	0	〃
	中部電力株式会社第424回社債	298,242,000	300,000,000	299,340,543	0	〃
	中部電力株式会社第426回社債	500,000,000	500,000,000	500,000,000	0	〃
	中部電力株式会社第463回社債	100,000,000	100,000,000	100,000,000	0	〃
	北陸電力株式会社第245回社債	791,776,000	800,000,000	798,383,126	0	〃
	関西電力株式会社第410回社債	99,414,000	100,000,000	99,780,177	0	〃
	関西電力株式会社第433回社債	200,000,000	200,000,000	200,000,000	0	〃
	関西電力株式会社第439回社債	199,840,000	200,000,000	199,956,694	0	〃
中国電力株式会社第330回社債	200,000,000	200,000,000	200,000,000	0	〃	



(単位:円)

満期保有 目的債券	種類及び銘柄	取得価額	券面総額	貸借対照表 計上額	当期費用に 含まれた評価差額	摘要
	中国電力株式会社第341回社債	100,000,000	100,000,000	100,000,000	0	野菜勘定
	四国電力株式会社第235回社債	1,000,000,000	1,000,000,000	1,000,000,000	0	〃
	四国電力株式会社第257回社債	200,000,000	200,000,000	200,000,000	0	〃
	四国電力株式会社第257回社債	100,000,000	100,000,000	100,000,000	0	〃
	沖縄電力株式会社第9回社債	99,900,000	100,000,000	99,959,486	0	〃
	計	84,162,065,020	84,302,000,000	84,241,479,273	0	

(単位:円)

関係会社 株式	銘柄	取得価額	純資産に持分割合 を乗じた価額	貸借対照表 計上額	当期費用に 含まれた評価差額	摘要
	(株)北海道畜産公社	1,053,200,000	1,200,617,850	1,053,200,000	0	畜産勘定
	(株)秋田県食肉流通公社	320,000,000	305,277,382	305,277,382	0	〃
	(株)山形県食肉公社	643,000,000	593,585,647	593,585,647	0	〃
	(株)群馬県食肉卸売市場	505,000,000	617,378,715	505,000,000	0	〃
	(株)全日本農協畜産公社	100,000,000	112,727,448	100,000,000	0	〃
	(株)山梨食肉流通センター	6,346,339	50,092,681	6,346,339	0	〃
	(株)富山食肉総合センター	89,880,288	165,174,847	89,880,288	0	〃
	(株)鳥取県食肉センター	360,000,000	448,103,669	360,000,000	0	〃
	(株)島根県食肉公社	330,000,000	193,914,390	193,914,390	0	〃
	(株)香川県畜産公社	313,600,000	330,047,262	313,600,000	0	〃
	JAえひめアイボックス(株)	750,000,000	720,560,212	720,560,212	0	〃
	(株)熊本畜産流通センター	400,000,000	375,999,401	375,999,401	0	〃
	(株)大分県畜産公社	500,000,000	554,858,464	500,000,000	0	〃
	(株)ミヤチク	459,000,000	844,455,301	459,000,000	0	〃
	南九州畜産興業(株)	210,000,000	1,385,375,700	210,000,000	0	〃
	(株)JA食肉かごしま	142,000,000	327,295,949	142,000,000	0	〃
	(株)沖縄県食肉センター	366,000,000	230,355,138	230,355,138	0	〃
	よつ葉乳業(株)	900,000,000	7,266,275,268	900,000,000	0	〃
	四国乳業(株)	630,000,000	456,592,090	456,592,090	0	〃
計	8,078,026,627	16,178,687,414	7,515,310,887	0		

(単位:円)

その他 有価証券	種類及び銘柄	取得価額	時価	貸借対照表 計上額	当期費用に 含まれた評価差額	その他有価証券 評価差額	摘要
	(株)岩手畜産流通センター	307,000,000	-	307,000,000	0	-	畜産勘定
	(株)宮城県食肉流通公社	360,000,000	-	360,000,000	0	-	〃
	(株)福島県食肉流通センター	96,693,338	-	96,693,338	0	-	〃
	(株)茨城県中央食肉公社	163,145,076	-	163,145,076	0	-	〃
	(株)三重県松阪食肉公社	88,735,657	-	88,735,657	0	-	〃
	(株)東三河食肉流通センター	400,000,000	-	400,000,000	0	-	〃
	九州乳業(株)	0	-	0	0	-	〃
計	1,415,574,071	-	1,415,574,071	0	-		
貸借対照表 計上額合計				93,172,364,231			

## 3 引当金の明細

(単位:円)

区分	期首残高	当期増加額	当期減少額		期末残高	摘要
			目的使用	その他		
投資評価引当金	505,669,046	562,715,740	0	505,669,046	562,715,740	当期減少額(その他)は、洗替による戻入額であります。
賞与引当金	37,740,560	35,717,235	37,740,560	0	35,717,235	
計	543,409,606	598,432,975	37,740,560	505,669,046	598,432,975	

## 4 破産更生債権等に対する貸倒引当金の明細

(単位:円)

区分	破産更生債権等の残高			貸倒引当金の残高			摘要
	期首残高	当期増減額	期末残高	期首残高	当期増減額	期末残高	
破産更生債権等	181,730,712	0	181,730,712	181,730,712	0	181,730,712	個別に回収可能性を検討して、回収不能見込額を算定しております。
計	181,730,712	0	181,730,712	181,730,712	0	181,730,712	

## 5 退職給付引当金の明細

(単位:円)

区分	期首残高	当期増加額	当期減少額	期末残高	摘要
退職給付債務合計額	1,617,074,713	154,723,834	65,812,446	1,705,986,101	
退職一時金に係る債務	649,399,168	15,585,053	33,344,301	631,639,920	
厚生年金基金に係る債務	967,675,545	139,138,781	32,468,145	1,074,346,181	
未認識過去勤務債務及び未認識数理計算上の差異	0	108,235,333	108,235,333	0	
年金資産	△ 436,879,534	△ 48,137,526	△ 53,653,855	△ 431,363,205	
退職給付引当金	1,180,195,179	214,821,641	120,393,924	1,274,622,896	

## 6 法令に基づく引当金等の明細

(単位:円)

区分	期首残高	当期増加額	当期減少額	期末残高	摘要
砂糖生産振興資金	0	0	0	0	独立行政法人農畜産業振興機構の業務運営並びに財務及び会計に関する省令附則第2条第1項
計	0	0	0	0	

## 7 資本金及び資本剰余金の明細

(単位:円)

区分	期首残高	当期増加額	当期減少額	期末残高	摘要
資本金					
政府出資金	30,958,713,096	0	0	30,958,713,096	
計	30,958,713,096	0	0	30,958,713,096	

8 運営費交付金債務及び運営費交付金収益の明細

(1) 運営費交付金債務の増減の明細

(単位:円)

交付年度	期首残高	交付金当期交付額	当期振替額				期末残高
			運営費交付金収益	資産見返運営費 交付金	資本剰余金	小計	
平成20年度	536,602,963	-	0	0	0	0	536,602,963
平成21年度	482,698,404	-	0	0	0	0	482,698,404
平成22年度	361,753,690	-	56,835,529	0	0	56,835,529	304,918,161
平成23年度	-	1,886,687,000	1,604,571,518	32,529,039	0	1,637,100,557	249,586,443
合計	1,381,055,057	1,886,687,000	1,661,407,047	32,529,039	0	1,693,936,086	1,573,805,971

(2) 運営費交付金債務の当期振替額の明細

平成22年度交付分

(単位:円)

区分	金額	内訳
費用進行基準による振替額 運営費交付金収益	56,835,529	①費用進行基準を採用した業務: 1)甘味資源作物及び国内産糖と輸入糖等との価格調整業務、砂糖とその原料作物の生産振興等のための補助業務 及び情報収集提供業務(砂糖勘定) ②当該業務に係る損益等:内訳書のとおり ③運営費交付金の振替額の積算根拠 費用56,835,529 ( ※ 業務経費控除後の自己収入を全額財源として使用し、不足分について運営費交付金収益に計上することと している。 )
合計	56,835,529	

平成23年度交付分

(単位:円)

区分		金額	内訳
費用進行基準による振替額	運営費交付金収益	1,604,571,518	①費用進行基準を採用した業務: 1)畜産物の振興のための補助業務及び畜産物の情報収集提供業務(畜産勘定) 2)甘味資源作物及び国内産糖と輸入糖等との価格調整業務、砂糖とその原料作物の生産振興等のための補助業務及び情報収集提供業務(砂糖勘定) 3)肉用子牛生産者補給交付金の交付等の業務(肉用子牛勘定) 4)でん粉原料用いも及び国内産いもでん粉と輸入でん粉等との価格調整業務及び情報収集提供業務(でん粉勘定) ②当該業務に係る損益等:内訳書のとおり
	資産見返運営費交付金	32,529,039	
合計		1,637,100,557	

(3) 運営費交付金債務残高の明細

(単位:円)

交付年度	運営費交付金債務残高	残高の発生理由及び収益化等の計画
平成20年度	費用進行基準を採用した業務に係る分	○費用進行基準を採用した業務は、畜産物の振興のための補助業務及び畜産物の情報収集提供業務(畜産勘定)、国内産糖と輸入糖等の価格調整業務及び情報収集提供業務(砂糖勘定)、国内産いもでん粉と輸入でん粉等の価格調整業務及び情報収集提供業務(でん粉勘定)、肉用子牛生産者補給金の交付等の業務(肉用子牛勘定)である。 ○運営費交付金債務残高の発生理由は、自己収入が増加したことに加え、自己収入を充当する業務経費が予算を下回り、翌事業年度に繰り越したもの。(注:運営費交付金の収益化については、自己収入を優先的に充てることとしている。) ○翌事業年度に繰り越した運営費交付金債務残高については、翌事業年度において収益化する予定である。
	計	
平成21年度	費用進行基準を採用した業務に係る分	○費用進行基準を採用した業務は、畜産物の振興のための補助業務及び畜産物の情報収集提供業務(畜産勘定)、国内産糖と輸入糖等の価格調整業務及び情報収集提供業務(砂糖勘定)、国内産いもでん粉と輸入でん粉等の価格調整業務及び情報収集提供業務(でん粉勘定)、肉用子牛生産者補給金の交付等の業務(肉用子牛勘定)である。 ○運営費交付金債務残高の発生理由は、自己収入を充当する業務経費が予算を下回り、翌事業年度に繰り越したもの。(注:運営費交付金の収益化については、自己収入を優先的に充てることとしている。) ○翌事業年度に繰り越した運営費交付金債務残高については、翌事業年度において収益化する予定である。
	計	

交付年度	運営費交付金債務残高		残高の発生理由及び収益化等の計画
平成22年度	費用進行基準を採用した業務に係る分	304,918,161	○費用進行基準を採用した業務は、畜産物の振興のための補助業務及び畜産物の情報収集提供業務(畜産勘定)、国内産糖と輸入糖等の価格調整業務及び情報収集提供業務(砂糖勘定)、国内産いもでん粉と輸入でん粉等の価格調整業務及び情報収集提供業務(でん粉勘定)、肉用子牛生産者補給金の交付等の業務(肉用子牛勘定)である。 ○運営費交付金債務残高の発生理由は、自己収入を充当する業務経費が予算を下回り、翌事業年度に繰り越したもの。 (注:運営費交付金の収益化については、自己収入を優先的に充てることとしている。) ○翌事業年度に繰り越した運営費交付金債務残高については、翌事業年度において収益化する予定である。
	計	304,918,161	
平成23年度	費用進行基準を採用した業務に係る分	249,586,443	○費用進行基準を採用した業務は、畜産物の振興のための補助業務及び畜産物の情報収集提供業務(畜産勘定)、国内産糖と輸入糖等の価格調整業務及び情報収集提供業務(砂糖勘定)、国内産いもでん粉と輸入でん粉等の価格調整業務及び情報収集提供業務(でん粉勘定)、肉用子牛生産者補給金の交付等の業務(肉用子牛勘定)である。 ○運営費交付金債務残高の発生理由は、自己収入を充当する業務経費が予算を下回り、翌事業年度に繰り越したもの。 (注:運営費交付金の収益化については、自己収入を優先的に充てることとしている。) ○翌事業年度に繰り越した運営費交付金債務残高については、翌事業年度において収益化する予定である。
	計	249,586,443	

9 運営費交付金以外の国等からの財源措置の明細

9-1 補助金等の明細

(単位:円)

区分	当期交付額	左の会計処理内訳					摘要
		建設仮勘定補助金等	資産見返補助金等	資本剰余金	長期預り補助金等	収益計上	
牛肉等関税財源畜産業振興対策交付金	61,562,385,000	0	0	0	61,562,385,000	0	
学校給食用牛乳供給事業交付金等	93,729,291,538	0	0	0	93,729,291,538	0	
野菜価格安定対策費補助金等	1,795,001,968	0	0	0	1,795,001,968	0	
甘味資源作物・国内産糖調整交付金	9,132,000,000	0	0	0	0	6,900,145,576	
糖価調整制度安定化緊急対策交付金	32,949,888,000	0	0	0	0	32,949,888,000	
指定生乳生産者団体補給交付金	14,118,767,000	0	0	0	0	14,118,767,000	
計	213,287,333,506	0	0	0	157,086,678,506	53,968,800,576	

9-2 長期預り補助金等の明細

(単位:円)

区分	期首残高	当期増加額	当期減少額	期末残高	摘要
牛肉等関税財源畜産業振興対策交付金(調整資金)	64,935,889,996	61,562,385,000	49,455,451,166	77,042,823,830	※1、2
学校給食用牛乳供給事業交付金等(畜産業振興資金)	124,538,081,439	116,692,168,098	56,566,103,153	184,664,146,384	※3、4
野菜生産出荷安定資金	88,549,313,584	2,356,576,414	25,535,376,973	65,370,513,025	※5、6
野菜農業振興資金	18,310,443,222	77,482,192	2,888,563,372	15,499,362,042	※7、8
計	296,333,728,241	180,688,611,704	134,445,494,664	342,576,845,281	

※ 注記事項

- 牛肉等関税財源畜産業振興対策交付金の当期増加額は、「9-1補助金等の明細」の当期交付額61,562,385,000円であります。
- 牛肉等関税財源畜産業振興対策交付金の当期減少額は、食肉売買事業費13,300円、畜産業振興事業費49,088,624,073円、情報収集提供事業費180,807,234円、一般管理費186,006,559円であります。
- 学校給食用牛乳供給事業交付金等の当期増加額は、「9-1 補助金等の明細」の当期交付額の他に、過年度補助事業費返還金等21,591,700,788円、畜産自給力強化緊急支援事業返還金1,105,138,589円及び運用収入等266,037,183円があります。
- 学校給食用牛乳供給事業交付金等の当期減少額は、畜産業振興事業費等54,245,786,271円、畜産自給力強化緊急支援事業国庫返納額1,668,928,467円、一般管理費51,508,156円、抛入金無事戻し542,833,565円、関係会社株式評価損57,046,694円であります。
- 野菜生産出荷安定資金の当期増加額は、「9-1補助金等の明細」の当期交付額の内1,785,579,500円の他に、運用収入等の受入額570,996,914円があります。
- 野菜生産出荷安定資金の当期減少額は、指定野菜価格安定対策事業費14,985,016,000円、契約指定野菜安定供給事業費32,609,000円、負担金等払戻額1,947,099,973円及び国庫納付額8,570,652,000円があります。
- 野菜農業振興資金の当期増加額は、「9-1補助金等の明細」の当期交付額の内9,422,468円の外に、運用収入等の受入額68,059,724円があります。
- 野菜農業振興資金の当期減少額は、特定野菜等供給産地育成価格差補給事業費757,252,413円、契約特定野菜等安定供給促進事業費5,457,300円、重要野菜等緊急需給調整事業費10,883,410円、負担金等払戻額3,680,011円及び国庫納付額2,111,290,238円あります。

## 10 役員及び職員の給与の明細

(単位:千円、人)

区分	報酬又は給与		退職手当	
	支給額	支給人員	支給額	支給人員
役員	(-) 148,549	(-) 10	(-) 2,257	(-) 1
職員	(99,636) 1,672,796	(32) 213	(-) 151,783	(-) 5
合計	(99,636) 1,821,346	(32) 223	(-) 154,041	(-) 6

## ※ 注記事項

1. 単位未満を切り捨てております。
2. 役員に対する支給の基準は、独立行政法人農畜産業振興機構役員給与規程及び役員退職手当支給規程に定めております。  
また、職員に対する支給の基準は、独立行政法人農畜産業振興機構職員給与規程及び職員退職手当支給規程に定めております。
3. 報酬又は給与の支給人員は12ヶ月間の平均人数を記載しております。
4. ( )内は非常勤の職員を外数で記載し、支給人員は12ヶ月間の平均人数を記載しております。
5. 中期計画における人件費は、報酬又は給与、法定福利費、賞与引当金繰入並びに退職手当又は退職給付引当金繰入であり、附属明細書における報酬又は給与は、役員報酬、給与及び手当並びに賞与引当金の目的使用であり、退職手当は、退職手当及び退職一時金に係る退職給付引当金の目的使用であります。

11 その他の主要な資産及び負債の明細

(1) 現金及び預金 (単位:円)

項目	期末残高
普通預金	5,374,554,094
通知預金	5,140,000,000
定期預金	292,123,000,000
計	302,637,554,094

(2) 未収金 (単位:円)

項目	期末残高
事業未収金	5,439,043,216
一般管理費等未収金	3,490,952
計	5,442,534,168

(3) 短期借入金 (単位:円)

項目	期末残高
信金中央金庫	31,618,710,183
計	31,618,710,183

(4) 未払金 (単位:円)

項目	期末残高
補助等事業費未払金	7,240,164,795
交付金事業費未払金	2,298,665,389
一般管理費等未払金	403,302,301
計	9,942,132,485



12 関連会社及び関連公益法人等に関する事項

(1) 関連会社及び関連公益法人等の概要

① 名称、業務の概要、独立行政法人との関係及び役員の氏名

名称	業務の概要	役員の氏名					
関連会社							
(株)北海道畜産公社	家畜の処理及び冷蔵庫の経営 枝肉取引市場の経営 肉畜及び畜肉の販売及び加工販売	(常 勤)	山内啓二	森本清隆	越野 修	菊川清志	長谷川政樹
		(以下非常勤)	瀧澤義一	板東寛之	林 哲哉	畠山良一	瀧 孝
			新井光雄	佐藤博幸	有塚利宣	岡本一男	山下英二
			原井松純	松山幸雄	木下一己	山本勝博	渡邊光春
(株)秋田県食肉流通公社	肉畜のと畜、解体 枝肉及び副産物の買い取り並びに受託処理加工 食肉及び副産物の加工並びに貯蔵販売	(常 勤)	中嶋 章	伊藤富彦	中嶋洋文		
		(以下非常勤)	加藤義康	阿部 豊	佐々木基	佐藤佐太幸	小西倉之助
			伊東勝美	小松信一	瀧澤正佳	小熊仲司	佐藤孝喜
(株)山形県食肉公社	食肉の生産処理及び保管 食肉、副産物の加工品の製造及び販売 食肉、副産物の冷蔵保管並びに委託処理	(常 勤)	植松正美	塩野 茂	伊藤 久		
		(以下非常勤)	今田正夫	市川昭男	野川政文	阿部賢一	菅野 滋
			山本信治	加藤國洋	遠藤直幸	高橋重美	長澤 豊
			高谷尚市	安食賢一	吉田昌弘	高橋勝幸	田宮則義
			有川 浩				市川 泰
(株)群馬県食肉卸売市場	冷蔵冷凍保管業務 豚枝肉、牛枝肉、食肉副生物等の仕入 食肉、食肉副生物、食肉加工品等の製造及び販売	(常 勤)	須永博治	齊藤隆雄	宮崎 純	矢端武善	深澤泰司
		(以下非常勤)	長岡 武	小池 清	須藤邦彦	石田善嗣	関 順司
			前原良男	亀井勝男	森澤 隆	高柳哲人	北村 守
			中島博明	貫井孝道	鳥山 晃		福田史郎
(株)全日本農協畜産公社	畜産物の流通改善に関する事業 畜産物の加工処理及び販売 畜産物の冷蔵保管	(常 勤)	松本洋幸	佐藤千秋	吉野 肇	宮田康一	
		(以下非常勤)	赤坂陽次	津曲公夫	高橋俊英	白岩茂樹	肥後俊一
			増田昌洋				
(株)山梨食肉流通センター	家畜のと畜、解体 食肉の処理、加工、販売 食肉市場の運営	(常 勤)	貴志和男				
		(以下非常勤)	松村孝典	杉山博彦	渡邊重一	堀井幸憲	滝花 諭
			桜井和巳	西野 孝	山本一之	岩野秀夫	磯部芳彦
(株)富山食肉総合センター	肉畜のと畜解体処理 食肉の加工処理 食肉の冷蔵保管	(常 勤)	赤江静雄	安川 輝	高松弘三		
		(以下非常勤)	谷川 剛	高松 弘	寺井幹男	小栗一貢	弓部裕一
			柳野隆之	嶋田弘志			

(株)鳥取県食肉センター	家畜のと畜、解体 食肉の処理、加工及び販売 副産物(原皮、内臓、骨等)の処理、加工及び販売	(常 勤) 牧田茂雄 松井 晃 近岡寿広 (以下非常勤) 高見俊雄 福山 巖 谷口節次 谷本晴美 山田晋爾 栗原隆政 澤 伸幸
(株)島根県食肉公社	家畜の集荷 家畜のと畜、解体 食肉の処理加工、販売	(常勤) 熱田保政 大木戸聖司 (以下非常勤) 江口博晴 大谷博英 鈴木幸通 松本公一 川上祐治 本田誠次 糸原裕朋 古川 巧 廣山勝秀 松本 進
(株)香川県畜産公社	獣畜のと畜解体処理 部分肉の処理、加工、保管 自社の敷地、建物、施設の管理運営	(常 勤) 香西 亘 金井 彰 多田紀文 (以下非常勤) 宮武利弘 筒井正数 綾 宏 飯間和則 藤井傳也 難波寛之 大西廣幸 作花政信 加藤悟史
JAえひめアイパックス(株)	家畜の処理・解体 家畜の内臓処理及び販売 食肉加工品の製造及び販売	(常 勤) 濟川 誠 峰岡茂夫 中川達也 篠藤英二 井上 学 (以下非常勤) 岡本健治 高野公雄 梶谷昭伸 諏訪 玄 高橋 勉 豊田明夫 黒田義人
(株)熊本畜産流通センター	肉畜のと畜・解体 食肉の製造加工及び販売 内臓など副産物の処理販売	(常 勤) 緒方英一 鈴木政一 那須利八 (以下非常勤) 上村幸男 穴見盛雄 福島 淳 園田俊宏 吉田孝壽 武部 満 三角 修 福村三男 桜木一男 平山忠一 古閑英範
(株)大分県畜産公社	食肉の製造及び販売	(常 勤) 今吉豊一郎 佐藤正明 佐々木俊一 坂本俊幸 赤嶺辰雄 井上悦郎 衛藤秀廣 足達八崇男 (以下非常勤) 佐藤 洋 阿部良秀 金塚秀夫 油布勝秀 小出祐二 橋本祐輔 神野啓二 清末健一 渡邊邦壽 阿南俊晴
(株)ミヤチク	と畜場の運営 食肉及び副産物の仕入、加工、販売 食肉及び副産物の冷蔵、保管、輸送	(常 勤) 長友和美 井手勝彦 畑中 修 黒木政敏 森下正弘 下園和秋 井上俊次 (以下非常勤) 羽田正治 山崎政志 松田安廣 中村哲也 藤原榮伸 新森雄吾 蔵富英志 篠原一利 金田清夫 黒木友徳 白坂幸則 米良正秋 工藤富男 山口庄一 森岡幸一郎
南九州畜産興業(株)	食肉の製造及び販売 農産加工品の販売	(常 勤) 鬼丸博文 岩重秀人 田原 健 南 光郎 宇都宮励起 垂口康孝 狩長嘉博 松下孝一 (以下非常勤) 山田裕章 中條隆治 池田 孝 鶉橋誠一 川野隆典 野村秀雄 屋島明人

(株)JA食肉かごしま	牛・豚のと畜解体処理加工 豚の生産・販売	(常 勤) 下大菌隆 山口和彦 (以下非常勤) 北郷 栄 久保茂吉 下野賢治 永福喜作 徳永實保 島 元嗣 中村哲也 梶 哲郎 前田 英文 小原松男 有里正心 窪田政信 米重政富
(株)沖縄県食肉センター	肉畜の集荷及び食肉、加工品の販売 家畜のと畜解体、処理加工 食肉及び副産物の冷蔵保管	(常 勤) 小橋川邦夫 長田 司 神里幸男 (以下非常勤) 砂川博紀 金城 巖 安次富均 普天間朝重 金城秀之 酒井文雄 桜木一男 宮城 直 髙原義信
よつ葉乳業(株)	牛乳の処理並びに乳製品の製造及び販売 農畜産食料品、清涼飲料、その他食料品の製造販売	(常 勤) 堀部一郎 平川正勝 石垣二三夫 加我 肇 有田 真 松久浩二 堀口 明(元乳業部長) 出村陽一 阿部 優 遠藤武之 船田為生 (以下非常勤) 有塚利宣 小瀬 泰 中川菊夫 伊藤政光 瀧澤義一 板東寛之 宮崎幹生 高橋正道 大塚宏明 遠山 昇 相澤昌幸 渡邊善隆 山本勝博 高橋勝義 友澤勇司 佐藤裕司 十倉孝夫 木下一己 佐藤雅仁 河村信幸 遠藤悦朗
四国乳業(株)	牛乳の処理及び販売 乳製品の製造及び販売 清涼飲料の製造及び販売	(常 勤) 宇佐美忠孝 元岡忠行 阿部康弘 (以下非常勤) 古本 忠 山田博文 山口恒朗 桑鶴精二 河野 仁 宮武利弘 和氣茂太 柳瀬一範 中谷 誠 二宮敬明 藤田勝利

名称	業務の概要	役員の氏名
関連公益法人等		
(財)畜産生物科学安全研究所	医薬品、飼料等及び畜産物の安全性等の研究、検査及び技術の指導 実験動物としての家畜及び家禽の研究	(常 勤) 萬田富治 伊藤義彦 青木葉一 江口正志 山本 譲 (以下非常勤) 天尾弘実 岩崎利郎 岡本雄平 小尾一夫 栗原定男 関崎 勉 丸山総一 瀧島利雄 福安嗣昭
(財)日本食肉流通センター	部分肉の取引のための施設の貸付けに関する事業 部分肉の取引数量、取引価格等の情報の収集及び公表 部分肉の流通の改善及び合理化のための調査研究等	(常 勤) 高橋賢二(元副理事長) 石村 洋 木村元治 (以下非常勤) 鶴橋誠一 海老原宏明 小原良教 川合淳二 小林喜一 土屋恒次(旧農畜産業振興事業団顧問) 野村俊夫(企画調整部長) 福岡伊三夫 村井功誠 安藤 肇 長谷部勇
(財)日本食肉消費総合センター	食肉の消費普及及び啓発宣伝 食肉の栄養及び調理に関する知識及び情報の収集、普及及び広報 食肉の生産・流通・消費の実情、動向の総合的調査研究と国際交流	(非常勤) 田家邦明 福岡伊三夫 小林喜一 上野征洋 大本皓一 小原良教 上野川修一 川合淳二 河原光雄 東郷行雄(畜産需給部長) 藤巻正生 吉川泰弘 村上幸春 山本達雄
(財)日本食肉生産技術開発センター	食肉等の処理等の機械、施設、システムについての調査、研究開発、情報収集、提供、コンサルタント業務	(常 勤) 塩飽二郎(旧農畜産業振興事業団理事長) 細見隆夫 (以下非常勤) 安部次男 石津一二 伊地知俊一(元理事) 海内栄一 鬼丸博文 佐藤節夫 東郷行雄(畜産需給部長) 羽根田實 福岡伊三夫 福原康彦 村田良樹 茂原 馨 村尾 誠(元理事) 長谷部勇
(財)加古川食肉公社	食肉産業振興に関する指導育成事業 食肉卸売市場の開設 食肉センターの近代化整備及び管理運営に関する事業	(非常勤) 松岡勝昭 市村裕幸 平井信正 石原 淳 石堂 求 山脇幹治 山本英樹 石見安平 中尾政国 中尾徳弘 平井良幸
(財)奈良県食肉公社	と畜場の設置及び管理運営に関する事業 食肉市場の開設及び管理運営に関する事業 治水、環境対策に関する事業	(非常勤) 荒井正吾 奥田喜則 上田 清 小城利重 富岡義文 福住 芳 杉田憲英 影山 清 澁久正博 竹内幹郎 東奈良男 松井正剛 寺田典弘

## (2) 関連会社及び関連公益法人等の財務状況

## ① 関連会社

## ア 資産、負債及び純資産の額

(単位:円)

名称	資産	負債	純資産	うち資本金
関連会社				
(株)北海道畜産公社	7,449,606,263	1,980,445,404	5,469,160,859	4,797,630,000
(株)秋田県食肉流通公社	1,664,956,098	405,973,095	1,258,983,003	1,319,700,000
(株)山形県食肉公社	3,776,336,108	1,210,089,036	2,566,247,072	1,682,880,000
(株)群馬県食肉卸売市場	4,607,333,946	1,759,125,955	2,848,207,991	1,688,630,000
(株)全日本農協畜産公社	591,895,116	163,530,813	428,364,303	400,000,000
(株)山梨食肉流通センター	818,704,405	643,380,020	175,324,385	420,000,000
(株)富山食肉総合センター	737,782,839	137,583,167	600,199,672	270,000,000
(株)鳥取県食肉センター	1,551,939,887	108,050,287	1,443,889,600	1,160,000,000
(株)島根県食肉公社	983,797,917	221,655,601	762,142,316	499,900,000
(株)香川県畜産公社	1,328,999,267	139,734,581	1,189,264,686	1,130,000,000
JAえひめアイパックス(株)	3,860,910,774	1,651,192,792	2,209,717,982	2,300,000,000
(株)熊本畜産流通センター	3,669,537,476	2,117,599,948	1,551,937,528	1,651,000,000
(株)大分県畜産公社	2,976,274,182	724,203,553	2,252,070,629	2,029,410,000
(株)ミヤチク	7,489,486,750	3,783,689,408	3,705,797,342	2,014,270,000
南九州畜産興業(株)	10,820,525,542	7,587,982,242	3,232,543,300	490,000,000
(株)JA食肉かごしま	6,075,555,996	4,688,005,565	1,387,550,431	452,000,000
(株)沖縄県食肉センター	4,001,123,200	3,165,744,698	835,378,502	1,327,292,000
よつ葉乳業(株)	56,762,074,048	31,733,792,569	25,028,281,479	3,100,000,000
四国乳業(株)	8,687,771,563	7,150,933,320	1,536,838,243	2,120,510,000

イ 営業収入、経常損益、当期損益及び繰越利益剰余金の額

(単位:円)

名称	営業収入(総売上高)	経常損益	当期純利益 (当期純損失)	繰越利益剰余金
関連会社				
(株)北海道畜産公社	7,549,390,295	325,885,288	116,656,701	171,530,859
(株)秋田県食肉流通公社	6,407,800,320	△ 10,190,349	△ 14,177,816	△ 60,716,997
(株)山形県食肉公社	14,213,715,834	40,942,359	10,393,010	39,960,671
(株)群馬県食肉卸売市場	11,180,436,640	△ 145,181,862	△ 255,020,520	△ 318,995,009
(株)全日本農協畜産公社	1,067,660,345	△ 55,581,401	9,468,003	38,896,300
(株)山梨食肉流通センター	1,563,834,944	23,239,002	25,641,654	△ 244,675,615
(株)富山食肉総合センター	328,982,461	8,981,709	35,503,252	328,567,301
(株)鳥取県食肉センター	1,605,402,210	27,231,161	6,155,222	43,889,600
(株)島根県食肉公社	3,216,665,290	△ 4,539,743	△ 8,199,354	24,573,950
(株)香川県畜産公社	632,191,502	22,276,284	5,445,911	36,464,686
JAえひめアイボックス(株)	4,234,431,756	51,827,600	7,334,764	△ 105,755,915
(株)熊本畜産流通センター	9,882,400,157	△ 131,403,991	△ 247,293,259	△ 99,062,472
(株)大分県畜産公社	4,816,894,770	34,600,372	18,641,790	22,660,629
(株)ミヤチク	36,850,690,104	745,448	△ 54,588,974	△ 63,472,658
南九州畜産興業(株)	44,225,043,311	247,522,095	96,721,475	125,743,300
(株)JA食肉かごしま	38,432,155,175	48,575,658	13,755,067	26,050,431
(株)沖縄県食肉センター	5,183,333,808	58,886,184	50,764,552	△ 491,913,498
よつ葉乳業(株)	94,225,856,437	3,148,654,488	820,129,348	1,259,299,282
四国乳業(株)	20,962,812,771	△ 174,195,577	△ 208,721,033	△ 1,023,053,139

② 関連公益法人等

ア 資産、負債及び正味財産の額

(単位:円)

名称	資産	負債	正味財産
関連公益法人等			
(財)畜産生物科学安全研究所	2,407,452,892	756,044,486	1,651,408,406
(財)日本食肉流通センター	33,446,326,395	5,222,497,470	28,223,828,925
(財)日本食肉消費総合センター	1,887,380,136	9,752,854	1,877,627,282
(財)日本食肉生産技術開発センター	1,455,975,445	79,314,548	1,376,660,897
(財)加古川食肉公社	1,517,362,339	179,363,259	1,337,999,080
(財)奈良県食肉公社	3,504,571,003	35,764,726	3,468,806,277

イ 正味財産の額

(単位:円)

名称	一般正味財産増減の部									
	収益	収益の内訳		費用	費用の内訳			当期増減額	一般正味財産期首残高	一般正味財産期末残高
		受取補助金等	その他の収益		事業費	管理費	その他の費用			
	A			B				C=A-B	D	E=C+D
(財)畜産生物科学安全研究所	1,026,747,430	32,594,398	994,153,032	1,092,756,140	917,591,881	106,637,479	68,526,780	△ 66,008,710	412,834,066	346,825,356
(財)日本食肉流通センター	2,236,576,584	0	2,236,576,584	2,190,275,881	2,100,939,228	86,948,146	2,388,507	46,300,703	△ 6,737,071,778	△ 6,690,771,075
(財)日本食肉消費総合センター	89,766,660	56,712,368	33,054,292	106,621,171	59,237,571	47,383,600	0	△ 16,854,511	48,473,950	31,619,439
(財)日本食肉生産技術開発センター	33,954,288	6,345,807	27,608,481	51,806,013	35,859,253	15,946,760	0	△ 17,851,725	94,648,572	76,796,847
(財)加古川食肉公社	197,731,469	0	197,731,469	240,340,767	143,359,937	95,877,169	1,103,661	△ 42,609,298	1,380,608,378	1,337,999,080
(財)奈良県食肉公社	176,377,815	138,457,000	37,920,815	199,442,863	148,622,936	50,819,927	0	△ 23,065,048	2,314,871,325	2,291,806,277

(単位:円)

名称	指定正味財産増減の部							正味財産期末残高
	収益	収益の内訳		費用等	当期増減額	指定正味財産期首残高	指定正味財産期末残高	
		受取補助金等	その他の収益					
	F			G	H=F-G	I	J=H+I	
(財)畜産生物科学安全研究所	1,820,000	1,820,000	0	32,594,398	△ 30,774,398	1,335,357,448	1,304,583,050	1,651,408,406
(財)日本食肉流通センター	0	0	0	0	0	34,914,600,000	34,914,600,000	28,223,828,925
(財)日本食肉消費総合センター	0	0	0	0	0	1,846,000,000	1,846,000,000	1,877,619,439
(財)日本食肉生産技術開発センター	19,836,000	0	19,836,000	0	19,836,000	1,280,028,050	1,299,864,050	1,376,660,897
(財)加古川食肉公社	0	0	0	0	0	0	0	1,337,999,080
(財)奈良県食肉公社	0	0	0	0	0	1,177,000,000	1,177,000,000	3,468,806,277



ウ 当期収入合計額、当期支出合計額及び当期収支差額

(単位:円)

名称	当期収入合計	当期支出合計	当期収支差額
関連公益法人等			
(財)畜産生物科学安全研究所	1,084,323,811	1,124,230,974	△ 39,907,163
(財)日本食肉流通センター	2,893,910,411	2,498,985,888	394,924,523
(財)日本食肉消費総合センター	475,107,180	484,941,940	△ 9,834,760
(財)日本食肉生産技術開発センター	38,935,362	56,598,087	△ 17,662,725
(財)加古川食肉公社	197,731,469	201,143,388	△ 3,411,919
(財)奈良県食肉公社	186,377,815	189,408,259	△ 3,030,444

## (3) 関連会社株式及び関連公益法人等の基本財産等の状況

## ① 関連会社の株式の明細

(単位:円)

銘柄	所有株式数	期首残高		当期増加額	当期減少額	期末残高	
		取得価額	貸借対照表計上額			取得価額	貸借対照表計上額
関連会社							
(株)北海道畜産公社	105,320	1,053,200,000	1,053,200,000	0	0	1,053,200,000	1,053,200,000
(株)秋田県食肉流通公社	32,000	320,000,000	308,715,210	11,284,790	14,722,618	320,000,000	305,277,382
(株)山形県食肉公社	64,300	643,000,000	576,175,225	66,824,775	49,414,353	643,000,000	593,585,647
(株)群馬県食肉卸売市場	30,100	505,000,000	505,000,000	0	0	505,000,000	505,000,000
(株)全日本農協畜産公社	200,000	100,000,000	100,000,000	0	0	100,000,000	100,000,000
(株)山梨食肉流通センター	2,400	6,346,339	6,346,339	0	0	6,346,339	6,346,339
(株)富山食肉総合センター	10,260	89,880,288	89,880,288	0	0	89,880,288	89,880,288
(株)鳥取県食肉センター	36,000	360,000,000	360,000,000	0	0	360,000,000	360,000,000
(株)島根県食肉公社	33,000	330,000,000	196,000,579	133,999,421	136,085,610	330,000,000	193,914,390
(株)香川県畜産公社	6,272	313,600,000	313,600,000	0	0	313,600,000	313,600,000
JAえひめアイパックス(株)	75,000	750,000,000	718,168,441	31,831,559	29,439,788	750,000,000	720,560,212
(株)熊本畜産流通センター	4,000	400,000,000	400,000,000	0	24,000,599	400,000,000	375,999,401
(株)大分県畜産公社	50,000	500,000,000	500,000,000	0	0	500,000,000	500,000,000
(株)ミヤチク	45,900	459,000,000	459,000,000	0	0	459,000,000	459,000,000
南九州畜産興業(株)	210,000	210,000,000	210,000,000	0	0	210,000,000	210,000,000
(株)JA食肉かごしま	14,200	142,000,000	142,000,000	0	0	142,000,000	142,000,000
(株)沖縄県食肉センター	915,000	366,000,000	216,356,842	149,643,158	135,644,862	366,000,000	230,355,138
よつ葉乳業(株)	9,000	900,000,000	900,000,000	0	0	900,000,000	900,000,000
四国乳業(株)	630,000	630,000,000	517,914,657	112,085,343	173,407,910	630,000,000	456,592,090
合計	—	8,078,026,627	7,572,357,581	505,669,046	562,715,740	8,078,026,627	7,515,310,887

② 関連公益法人等の基本財産に対する出えん、拠出、寄附等の明細並びに関連公益法人の運営費、事業費等に充てるため当該事業年度において負担した会費、負担金等の明細

(単位:円)

関連公益法人等	出えん、拠出、寄附等の明細	負担した会費、負担金等の明細	摘要
(財)畜産生物科学安全研究所	1,350,000,000	0	
(財)日本食肉流通センター	34,914,600,000	0	
(財)日本食肉消費総合センター	1,588,000,000	0	
(財)日本食肉生産技術開発センター	750,000,000	0	
(財)加古川食肉公社	232,000,000	0	
(財)奈良県食肉公社	377,000,000	0	
合計	39,211,600,000	0	

(4) 関連会社及び関連公益法人等との取引の状況

① 債権債務の明細

(単位:円)

名称	債権	債務 (未払金)
関連会社		
(株)北海道畜産公社	0	0
(株)秋田県食肉流通公社	0	0
(株)山形県食肉公社	0	0
(株)群馬県食肉卸売市場	0	0
(株)全日本農協畜産公社	0	0
(株)山梨食肉流通センター	0	0
(株)富山食肉総合センター	0	0
(株)鳥取県食肉センター	0	0
(株)島根県食肉公社	0	0
(株)香川県畜産公社	0	0
JAえひめアイパックス(株)	0	0
(株)熊本畜産流通センター	0	0
(株)大分県畜産公社	0	0
(株)ミヤチク	0	0
南九州畜産興業(株)	0	0
(株)JA食肉かごしま	0	0
(株)沖縄県食肉センター	0	0
よつ葉乳業(株)	0	0
四国乳業(株)	0	0

(単位:円)

名称	債権	債務 (未払金)
関連公益法人等		
(財)畜産生物科学安全研究所	0	0
(財)日本食肉流通センター	0	0
(財)日本食肉消費総合センター	0	5,760,941
(財)日本食肉生産技術開発センター	0	0
(財)加古川食肉公社	0	0
(財)奈良県食肉公社	0	0

② 債務保証の明細  
該当なし

③ 取引の状況

(単位:円、%)

名称	総売上高	総売上高のうち当独立行政法人の発注等に係る金額	左の割合	摘要
関連会社				
(株)北海道畜産公社	7,549,390,295	0	-	
(株)秋田県食肉流通公社	6,407,800,320	0	-	
(株)山形県食肉公社	14,213,715,834	0	-	
(株)群馬県食肉卸売市場	11,180,436,640	0	-	
(株)全日本農協畜産公社	1,067,660,345	0	-	
(株)山梨食肉流通センター	1,563,834,944	0	-	
(株)富山食肉総合センター	328,982,461	0	-	
(株)鳥取県食肉センター	1,605,402,210	0	-	
(株)島根県食肉公社	3,216,665,290	0	-	
(株)香川県畜産公社	632,191,502	0	-	
JAえひめアイパックス(株)	4,234,431,756	0	-	
(株)熊本畜産流通センター	9,882,400,157	0	-	
(株)大分県畜産公社	4,816,894,770	0	-	
(株)ミヤチク	36,850,690,104	0	-	
南九州畜産興業(株)	44,225,043,311	0	-	
(株)JA食肉かごしま	38,432,155,175	0	-	
(株)沖縄県食肉センター	5,183,333,808	0	-	
よつ葉乳業(株)	94,225,856,437	0	-	
四国乳業(株)	20,962,812,771	0	-	

(単位:円、%)

名称	事業収入	事業収入のうち当独立行政法人の発注等に係る金額	左の割合	摘要
関連公益法人等				
(財)畜産生物科学安全研究所	980,039,274	0	-	
(財)日本食肉流通センター	2,890,186,462	0	-	
(財)日本食肉消費総合センター	89,766,660	0	-	
(財)日本食肉生産技術開発センター	33,954,288	0	-	
(財)加古川食肉公社	197,731,469	0	-	
(財)奈良県食肉公社	176,377,815	0	-	

④ 関連会社及び関連公益法人等との取引の関連図

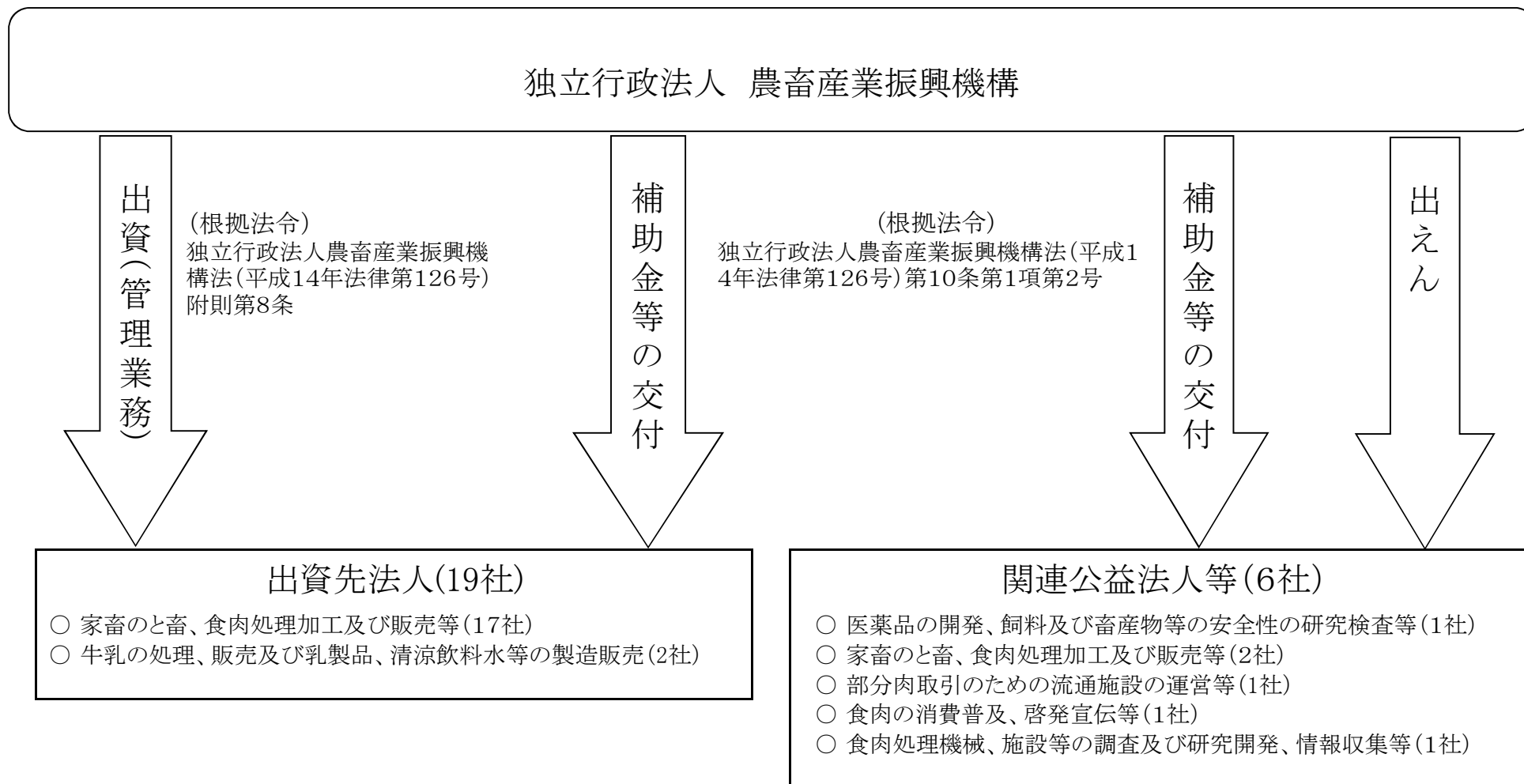

13 各勘定の経理の対象と勘定相互間の関係

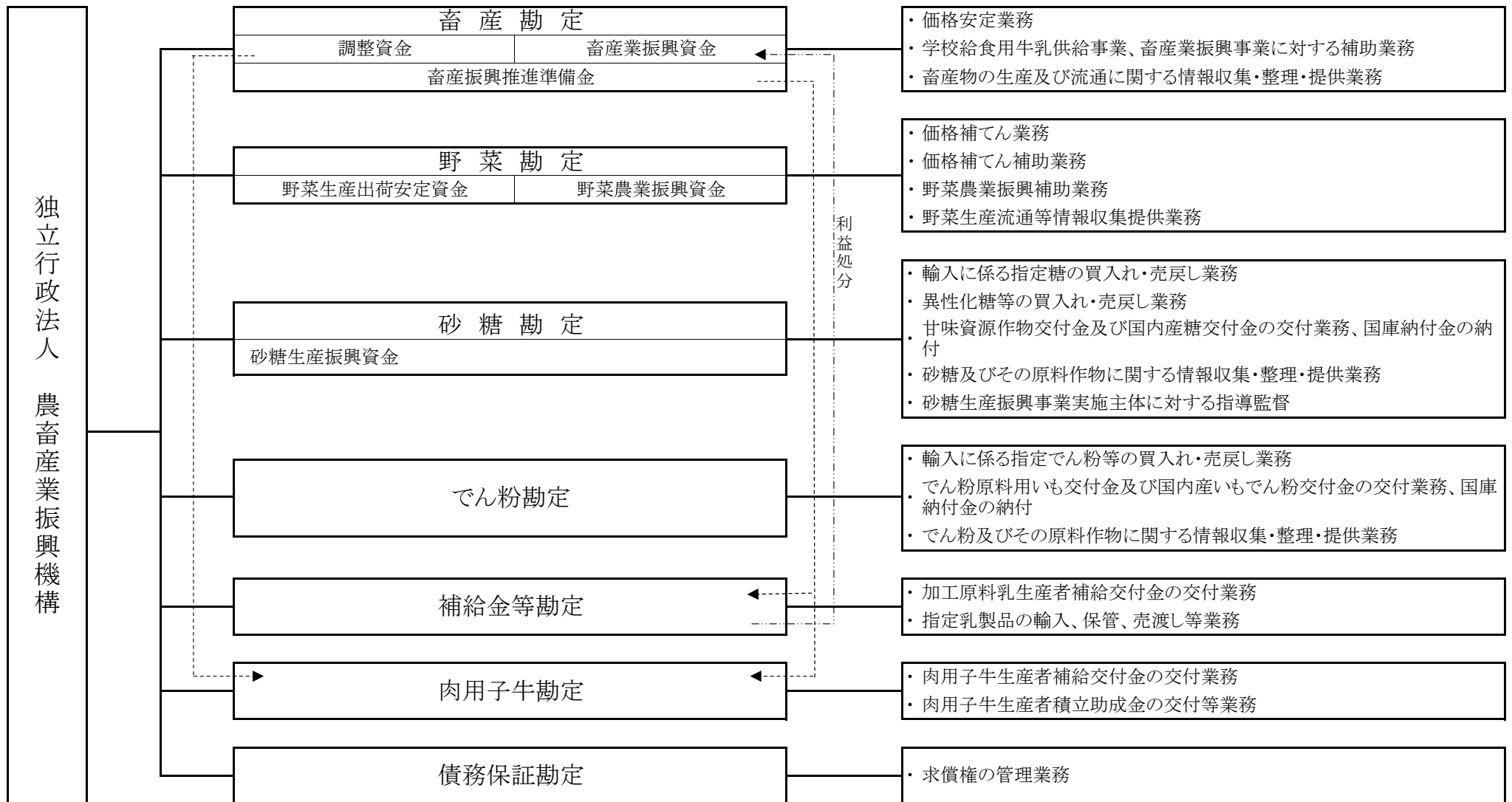



14 法人単位の計算書と勘定別計算書の関係を明らかにする書類

(1) 貸借対照表

(単位:円)

科 目	畜産勘定	野菜勘定	砂糖勘定	でん粉勘定	補給金等勘定	肉用子牛勘定	債務保証勘定	調整	法人単位
資産の部									
I 流動資産									
現金及び預金	256,215,924,615	19,737,591,725	1,625,547,947	4,016,053,182	20,092,821,496	900,180,277	49,434,852		302,637,554,094
有価証券	4,109,381,297	2,699,879,165	0	0	0	0	0		6,809,260,462
仮払金	0	70,000	0	0	0	0	0		70,000
前払費用	2,348,380	0	0	0	904,223	0	0		3,252,603
未収収益	118,902,984	150,953,692	73,659	388,958	3,884,466	120,486	328,432		274,652,677
未収金	3,059,324,356	926,636	1,494,942,254	927,390,941	1,172,963	502,654	386	△ 41,726,022	5,442,534,168
流動資産合計	263,505,881,632	22,589,421,218	3,120,563,860	4,943,833,081	20,098,783,148	900,803,417	49,763,670	△ 41,726,022	315,167,324,004
II 固定資産									
有形固定資産									
建物	192,312,243	30,598,252	95,896,968	1,487,129	0	0	0		320,294,592
減価償却累計額(△)	△ 34,953,331	△ 12,490,566	△ 16,686,531	△ 161,289	0	0	0		△ 64,291,717
車両運搬具	3,213,000	2,960,711	3,903,900	0	0	0	0		10,077,611
減価償却累計額(△)	△ 1,960,089	△ 2,664,640	△ 2,381,571	0	0	0	0		△ 7,006,300
工具器具備品	78,411,448	81,370,682	41,744,559	16,854,827	4,767,840	11,852,790	0		235,002,146
減価償却累計額(△)	△ 32,328,795	△ 37,982,062	△ 18,766,491	△ 5,806,465	△ 1,907,136	△ 5,744,435	0		△ 102,535,384
土地	239,797,615	60,600,000	72,300,000	0	0	0	0		372,697,615
有形固定資産合計	444,492,091	122,392,377	176,010,834	12,374,202	2,860,704	6,108,355	0		764,238,563
無形固定資産									
電話加入権	599,550	495,550	963,000	0	0	0	0		2,058,100
投資その他の資産									
投資有価証券	25,698,527,988	59,368,830,399	0	0	0	249,694,957	340,000,000		85,657,053,344
関係会社株式	8,078,026,627	0	0	0	0	0	0		8,078,026,627
投資評価引当金(△)	△ 562,715,740	0	0	0	0	0	0		△ 562,715,740
破産更生債権等	0	0	0	0	0	0	181,730,712		181,730,712
貸倒引当金(△)	0	0	0	0	0	0	△ 181,730,712		△ 181,730,712
敷金保証金	25,783,984	22,899,999	18,735,323	5,828,943	0	0	0		73,248,249
自動車リサイクル預託金	12,470	0	17,130	0	0	0	0		29,600
投資その他の資産合計	33,239,635,329	59,391,730,398	18,752,453	5,828,943	0	249,694,957	340,000,000		93,245,642,080
固定資産合計	33,684,726,970	59,514,618,325	195,726,287	18,203,145	2,860,704	255,803,312	340,000,000		94,011,938,743
資産合計	297,190,608,602	82,104,039,543	3,316,290,147	4,962,036,226	20,101,643,852	1,156,606,729	389,763,670	△ 41,726,022	409,179,262,747
負債の部									
I 流動負債									
リース債務	3,037,167	1,553,791	1,190,098	302,294	953,568	2,297,097	0		9,334,015
運営費交付金債務	313,000,470	0	709,128,549	506,467,408	0	45,209,544	0		1,573,805,971
預り補助金等									
甘味資源作物・国内産糖調整交付金	0	0	3,673,036,598	0	0	0	0		3,673,036,598
短期借入金	0	0	31,618,710,183	0	0	0	0		31,618,710,183
売買事業費未払金	0	0	0	0	81,949,464	0	0		81,949,464
未払金	4,301,981,083	23,770,752	2,212,873,793	182,381,749	3,039,443,156	223,365,657	42,317	△ 41,726,022	9,942,132,485
未払費用	12,304,085	7,338,298	6,796,629	2,770,361	2,846,717	783,690	15,525		32,855,305
預り金	6,580,757	3,541,445	4,576,548	1,398,179	1,326,155	371,700	7,937		17,802,721
受入保証金	0	0	95,542,426	29,154,888	703,500,855	0	0		828,198,169
前受金	0	0	0	0	11,810,184	0	0		11,810,184
賞与引当金	0	25,567,894	0	0	10,088,135	0	61,206		35,717,235
流動負債合計	4,636,903,562	61,772,180	38,321,854,824	722,474,879	3,851,918,234	272,027,688	126,985	△ 41,726,022	47,825,352,330

II 固定負債									
リース債務	2,209,378	1,108,377	882,833	227,934	1,907,136	3,811,258	0		10,146,916
資産見返負債									
資産見返運営費交付金	0	0	32,272,405	17,676,278	0	0	0		49,948,683
資産見返補助金等	0	0	161,391,730	0	0	0	0		161,391,730
長期預り補助金等									
調整資金	77,042,823,830	0	0	0	0	0	0		77,042,823,830
畜産業振興資金	184,664,146,384	0	0	0	0	0	0		184,664,146,384
野菜生産出荷安定資金	0	65,370,513,025	0	0	0	0	0		65,370,513,025
野菜農業振興資金	0	15,499,362,042	0	0	0	0	0		15,499,362,042
引当金									
退職給付引当金	0	878,144,266	0	0	394,392,493	0	2,086,137		1,274,622,896
固定負債合計	261,709,179,592	81,749,127,710	194,546,968	17,904,212	396,299,629	3,811,258	2,086,137		344,072,955,506
負債合計	266,346,083,154	81,810,899,890	38,516,401,792	740,379,091	4,248,217,863	275,838,946	2,213,122	△ 41,726,022	391,898,307,836
純資産の部									
I 資本金									
政府出資金	29,965,359,951	293,139,653	0	0	0	328,562,593	371,650,899		30,958,713,096
II 繰越欠損金(又は△利益剰余金)									
前中期目標期間繰越積立金	869,987,387	0	0	0	13,295,862,336	0	0		14,165,849,723
積立金	26,160,914	0	0	2,363,427,981	1,207,636,672	9,676,104,716	13,774,207		13,287,104,490
繰越欠損金(又は△利益剰余金)	△ 879,165,497	0	35,200,111,645	△ 4,221,657,135	△ 15,853,425,989	△ 552,205,190	△ 15,899,649		13,677,758,185
当期未処理損失(又は△当期未処分利益)	16,982,804	0	35,200,111,645	△ 1,858,229,154	△ 1,349,926,981	9,123,899,526	△ 2,125,442		41,130,712,398
(うち当期総利益(又は△当期総損失))	△ 16,982,804	0	44,161,282,390	1,858,229,154	1,349,926,981	△ 9,123,899,526	2,125,442		38,230,681,637
繰越欠損金(又は△利益剰余金)合計	△ 879,165,497	0	35,200,111,645	△ 4,221,657,135	△ 15,853,425,989	△ 552,205,190	△ 15,899,649		13,677,758,185
純資産合計	30,844,525,448	293,139,653	△ 35,200,111,645	4,221,657,135	15,853,425,989	880,767,783	387,550,548		17,280,954,911
負債・純資産合計	297,190,608,602	82,104,039,543	3,316,290,147	4,962,036,226	20,101,643,852	1,156,606,729	389,763,670	△ 41,726,022	409,179,262,747

## (2) 損益計算書

(単位:円)

科 目	畜産勘定	野菜勘定	砂糖勘定	でん粉勘定	補給金等勘定	肉用子牛勘定	債務保証勘定	調整	法人単位
I 経常費用									
業務経費									
交付金	0	15,017,625,000	28,422,458,961	6,541,339,317	19,499,842,155	5,599,926,700	0		75,081,192,133
補助金	103,062,789,001	773,593,123	0	0	0	3,379,920,686	0		107,216,302,810
買入費	0	0	0	0	11,923,486,169	0	0		11,923,486,169
保管費	0	0	0	0	38,264,690	0	0		38,264,690
国庫納付金	0	0	18,544,297,430	5,363,016,583	0	0	0		23,907,314,013
借料及び損料	12,313,573	7,731,860	4,332,391	2,944,056	1,947,561	1,222,439	0		30,491,880
賃金	30,927,191	12,795,422	10,207,221	7,855,418	3,098,262	5,607,783	0		70,491,297
給与及び手当	374,430,363	190,076,936	179,614,974	86,255,725	77,060,791	20,801,682	472,765		928,713,236
賞与	116,498,358	42,182,121	57,493,338	27,103,555	17,248,335	6,472,130	105,818		267,103,655
法定福利費	86,871,688	29,592,098	41,408,289	20,979,702	12,017,902	4,826,209	73,734		195,769,622
減価償却費	803,363	0	0	0	953,568	2,209,514	0		3,966,445
その他	510,412,115	241,054,660	80,862,312	41,758,151	67,004,539	118,305,572	72,695		1,059,470,044
一般管理費									
役員報酬	63,534,489	30,250,456	26,738,860	8,912,952	12,099,961	3,535,476	68,315		145,140,509
給与及び手当	84,421,171	61,339,110	152,647,474	18,180,581	17,373,347	4,692,007	104,589		338,758,279
賞与	28,060,246	14,509,348	49,535,424	5,955,131	4,238,895	1,559,672	25,216		103,883,932
法定福利費	25,469,932	12,722,179	37,699,395	5,220,616	3,971,205	1,415,979	23,409		86,522,715
退職手当	26,941,470	0	84,843,573	33,938,487	0	1,607,684	0		147,331,214
借料及び損料	72,821,445	35,630,174	48,275,250	17,704,112	14,975,626	4,042,715	87,905		193,537,227
賃金	6,974,606	3,172,149	3,366,944	1,245,769	1,120,920	387,200	7,811		16,275,399
賞与引当金繰入	0	25,567,894	0	0	10,088,135	0	61,206		35,717,235
退職給付引当金繰入	0	106,397,367	0	0	21,337,560	0	292,400		128,027,327
減価償却費	15,197,355	9,201,715	8,023,537	2,033,792	0	0	0		34,456,399
その他	154,150,051	84,120,746	97,836,635	34,466,623	297,442,804	11,861,775	190,302		680,068,936
賠償償還及戻戻金	0	0	35,554,720	38,671,731	0	0	0		74,226,451
投資評価引当金繰入	57,046,694	0	0	0	0	0	0		57,046,694
財務費用									
支払利息	115,673	58,457	47,511,466	7,275	0	485,374	0		48,178,245
雑損									
雑損	406,425	0	0	0	227,053	2,468	56		636,002
経常費用合計	104,730,185,209	16,697,620,815	47,932,708,194	12,257,589,576	32,023,799,478	9,168,883,065	1,586,221		222,812,372,558
II 経常収益									
運営費交付金収益	444,143,445	0	869,992,241	311,674,301	0	35,597,060	0		1,661,407,047
補助金等収益									
甘味資源作物・国内産糖調整交付金戻入益	0	0	6,900,145,576	0	0	0	0		6,900,145,576
糖価調整緊急対策交付金戻入益	0	0	32,949,888,000	0	0	0	0		32,949,888,000
指定生乳生産者団体補給交付金戻入益	0	0	0	0	14,118,767,000	0	0		14,118,767,000
調整資金戻入益	49,455,451,166	0	0	0	0	0	0		49,455,451,166
畜産業振興資金戻入益	32,496,603,150	0	0	0	0	0	0		32,496,603,150
野菜生産出荷安定資金戻入益	0	14,446,628,086	0	0	0	0	0		14,446,628,086
野菜農業振興資金戻入益	0	705,533,399	0	0	0	0	0		705,533,399
糖価調整事業収入									
指定糖調整金収入	0	0	51,321,667,637	0	0	0	0		51,321,667,637
異性化糖等調整金収入	0	0	31,727,124	0	0	0	0		31,727,124
でん粉価格調整事業収入	0	0	0	13,799,154,126	0	0	0		13,799,154,126
輸入乳製品売渡収入	0	0	0	0	19,218,271,746	0	0		19,218,271,746
資産見返運営費交付金戻入	0	0	5,565,163	2,210,523	0	0	0		7,775,686

資産見返補助金等戻入	0	0	3,136,016	0	0	0	0	0	3,136,016
財務収益									
受取利息	685,653,740	1,248,044,412	465,372	2,345,589	15,500,064	9,246,844	3,710,144		1,964,966,165
受取配当金	25,000,000	0	0	0	0	0	0		25,000,000
有価証券売却益	0	296,180,336	0	0	0	0	0		296,180,336
雑益									
雑益	15,815,352	1,378,585	11,904,074	459,514	21,187,649	66,935	1,519		50,813,628
經常収益合計	83,122,666,853	16,697,764,818	92,094,491,203	14,115,844,053	33,373,726,459	44,910,839	3,711,663		239,453,115,888
經常利益(又は△經常損失)	△ 21,607,518,356	144,003	44,161,783,009	1,858,254,477	1,349,926,981	△ 9,123,972,226	2,125,442		16,640,743,330
III 臨時損失									
固定資産除却損	914,658	144,003	502,517	25,323	0	0	0		1,586,501
臨時損失合計	914,658	144,003	502,517	25,323	0	0	0		1,586,501
IV 臨時利益									
過年度補助事業費返還金等	21,591,450,210	0	1,898	0	0	72,700	0		21,591,524,808
臨時利益合計	21,591,450,210	0	1,898	0	0	72,700	0		21,591,524,808
当期純利益(又は△当期純損失)	△ 16,982,804	0	44,161,282,390	1,858,229,154	1,349,926,981	△ 9,123,899,526	2,125,442		38,230,681,637
当期総利益(又は△当期総損失)	△ 16,982,804	0	44,161,282,390	1,858,229,154	1,349,926,981	△ 9,123,899,526	2,125,442		38,230,681,637

## (3) キャッシュ・フロー計算書

(単位:円)

科 目	畜産勘定	野菜勘定	砂糖勘定	でん粉勘定	補給金等勘定	肉用子牛勘定	債務保証勘定	調整	法人単位
<b>I 業務活動によるキャッシュ・フロー</b>									
原材料、商品又はサービスの購入による支出	0	0	0	0	△ 11,913,776,173	0	0		△ 11,913,776,173
人件費支出	△ 776,855,180	△ 429,814,086	△ 630,638,716	△ 207,398,653	△ 160,625,185	△ 44,587,019	△ 971,231		△ 2,250,890,070
畜産振興事業費支出	△ 111,604,420,081	0	0	0	0	0	0		△ 111,604,420,081
畜産情報収集提供事業費支出	△ 250,064,296	0	0	0	0	0	0		△ 250,064,296
指定食肉売買事業費支出	△ 13,300	0	0	0	0	0	0		△ 13,300
野菜生産出荷安定等事業費支出	0	△ 16,052,135,048	0	0	0	0	0		△ 16,052,135,048
糖価調整事業費支出	0	0	△ 30,016,018,782	0	0	0	0		△ 30,016,018,782
でん粉事業費支出	0	0	0	△ 6,558,267,331	0	0	0		△ 6,558,267,331
加工原料乳補給金事業費支出	0	0	0	0	△ 20,569,342,273	0	0		△ 20,569,342,273
輸入乳製品売買事業費支出	0	0	0	0	△ 82,833,778	0	0		△ 82,833,778
肉用子牛補給金等事業費支出	0	0	0	0	0	△ 9,128,612,590	0		△ 9,128,612,590
保証事業費支出	0	0	0	0	0	0	△ 72,695		△ 72,695
一般管理費支出	△ 237,397,972	△ 122,439,719	△ 191,944,166	△ 19,669,994	△ 56,148,668	△ 16,733,847	△ 284,406		△ 644,618,772
その他の業務支出	△ 2,217,696	△ 1,964,320,471	△ 35,554,720	△ 38,671,731	△ 118,031	△ 2,468	△ 56		△ 2,040,885,173
運営費交付金収入	621,957,000	0	835,350,000	379,467,000	0	49,913,000	0		1,886,687,000
補助金等収入	155,291,676,538	1,795,001,968	42,081,888,000	0	14,118,767,000	0	0		213,287,333,506
事業収入	0	0	51,133,891,897	14,226,600,199	19,639,629,689	0	0		85,000,121,785
その他の収入	22,712,404,151	1,386,041	4,271,295	469,191	41,143,759	139,635	1,519		22,759,815,591
小計	65,755,069,164	△ 16,772,321,315	63,181,244,808	7,782,528,681	1,016,696,340	△ 9,139,883,289	△ 1,326,869		111,822,007,520
利息及び配当金の受取額	720,394,191	1,284,403,545	504,726	1,990,953	15,307,293	9,526,199	3,460,867		2,035,587,774
利息の支払額	△ 115,673	△ 58,457	△ 47,389,202	△ 7,275	0	△ 485,374	0		△ 48,055,981
国庫納付金の支払額	0	0	△ 20,237,151,122	△ 5,363,016,583	0	0	0		△ 25,600,167,705
業務活動によるキャッシュ・フロー	66,475,347,682	△ 15,487,976,227	42,897,209,210	2,421,495,776	1,032,003,633	△ 9,130,842,464	2,133,998		88,209,371,608
<b>II 投資活動によるキャッシュ・フロー</b>									
有価証券の取得による支出	△ 7,699,840,000	△ 7,999,920,000	0	△ 17,650,000,000	0	0	△ 340,000,000		△ 33,689,760,000
有価証券の売却による収入	0	13,484,550,050	0	0	0	0	0		13,484,550,050
有価証券の償還による収入	7,700,000,000	15,300,000,000	0	17,650,000,000	0	0	340,000,000		40,990,000,000
有形固定資産の取得による支出	△ 37,981,672	△ 31,136,134	△ 21,141,206	△ 10,532,589	0	0	0		△ 100,791,601
定期預金の預入による支出	△ 640,110,000,000	△ 54,612,000,000	△ 2,920,000,000	△ 12,340,000,000	△ 43,800,000,000	△ 32,430,000,000	△ 400,000,000		△ 786,612,000,000
定期預金の払戻による収入	572,475,000,000	60,222,000,000	2,940,000,000	9,260,000,000	38,600,000,000	41,380,000,000	400,000,000		725,277,000,000
敷金保証金の取得による支出	0	0	△ 2,069,690	△ 120,000	0	0	0		△ 2,189,690
敷金保証金の回収による収入	3,371,635	1,732,380	1,462,445	469,383	0	0	0		7,035,843
投資活動によるキャッシュ・フロー	△ 67,669,450,037	26,365,226,296	△ 1,748,451	△ 3,090,183,206	△ 5,200,000,000	8,950,000,000	0		△ 40,646,155,398
<b>III 財務活動によるキャッシュ・フロー</b>									
短期借入れによる収入	0	0	38,319,647,257	0	0	0	0		38,319,647,257
短期借入金の返済による支出	0	0	△ 81,286,977,516	0	0	0	0		△ 81,286,977,516
リース債務の返済による支出	△ 3,452,940	△ 1,759,784	△ 1,292,634	△ 319,628	△ 953,568	△ 2,209,514	0		△ 9,988,068
不要財産に係る国庫納付等による支出	△ 1,668,928,467	△ 10,681,942,238	0	0	0	0	0		△ 12,350,870,705
財務活動によるキャッシュ・フロー	△ 1,672,381,407	△ 10,683,702,022	△ 42,968,622,893	△ 319,628	△ 953,568	△ 2,209,514	0		△ 55,328,189,032
<b>IV 資金に係る換算差額</b>	△ 406,425	0	0	0	△ 108,164	0	0		△ 514,589
<b>V 資金増加額(又は△減少額)</b>	△ 2,866,890,187	193,548,047	△ 73,162,134	△ 669,007,058	△ 4,169,058,099	△ 183,051,978	2,133,998		△ 7,765,487,411
<b>VI 資金期首残高</b>	5,925,814,802	2,418,043,678	1,068,710,081	1,255,060,240	7,061,879,595	533,232,255	17,300,854		18,280,041,505
<b>VII 資金期末残高</b>	3,058,924,615	2,611,591,725	995,547,947	586,053,182	2,892,821,496	350,180,277	19,434,852		10,514,554,094

## (4) 行政サービス実施コスト計算書

(単位:円)

科 目	畜産勘定	野菜勘定	砂糖勘定	でん粉勘定	補給金等勘定	肉用子牛勘定	債務保証勘定	調整	法人単位
I 業務費用									
(1)損益計算書上の費用									
業務費	104,195,045,652	16,314,651,220	47,340,674,916	12,091,252,507	31,640,923,972	9,139,292,715	725,012		220,722,565,994
畜産振興事業費	103,778,738,858	0	0	0	0	0	0		103,778,738,858
畜産情報収集提供事業費	416,293,494	0	0	0	0	0	0		416,293,494
指定食肉売買事業費	13,300	0	0	0	0	0	0		13,300
指定野菜価格安定対策事業費	0	15,405,993,340	0	0	0	0	0		15,405,993,340
契約指定野菜安定供給事業費	0	62,706,755	0	0	0	0	0		62,706,755
特定野菜等供給産地育成価格差補給事業費	0	773,358,564	0	0	0	0	0		773,358,564
契約特定野菜等安定供給促進事業費	0	5,457,300	0	0	0	0	0		5,457,300
重要野菜等緊急需給調整事業費	0	13,373,043	0	0	0	0	0		13,373,043
野菜流通消費合理化推進事業費等	0	53,762,218	0	0	0	0	0		53,762,218
野菜流通消費合理化推進事業費	0	52,150,055	0	0	0	0	0		52,150,055
野菜生産出荷安定事業事務費	0	1,612,163	0	0	0	0	0		1,612,163
糖価調整事業費	0	0	47,340,674,916	0	0	0	0		47,340,674,916
でん粉価格調整事業費	0	0	0	12,091,252,507	0	0	0		12,091,252,507
加工原料乳補給金事業費	0	0	0	0	19,554,052,378	0	0		19,554,052,378
輸入乳製品売買事業費	0	0	0	0	12,086,871,594	0	0		12,086,871,594
肉用子牛補給金等事業費	0	0	0	0	0	9,139,292,715	0		9,139,292,715
保証事業費	0	0	0	0	0	0	725,012		725,012
一般管理費	477,570,765	382,911,138	508,967,092	127,658,063	382,648,453	29,102,508	861,153		1,909,719,172
賠償償還及払戻金	0	0	35,554,720	38,671,731	0	0	0		74,226,451
投資評価引当金繰入	57,046,694	0	0	0	0	0	0		57,046,694
財務費用	115,673	58,457	47,511,466	7,275	0	485,374	0		48,178,245
雑損	406,425	0	0	0	227,053	2,468	56		636,002
臨時損失	914,658	144,003	502,517	25,323	0	0	0		1,586,501
(2)(控除)自己収入等									
糖価調整事業収入	0	0	△ 51,353,394,761	0	0	0	0		△ 51,353,394,761
でん粉価格調整事業収入	0	0	0	△ 13,799,154,126	0	0	0		△ 13,799,154,126
輸入乳製品売渡収入	0	0	0	0	△ 19,218,271,746	0	0		△ 19,218,271,746
資金戻入益	△ 3,428,441,840	△ 2,933,796,052	0	0	0	0	0		△ 6,362,237,892
財務収益	△ 710,653,740	△ 1,544,224,748	△ 465,372	△ 2,345,589	△ 15,500,064	△ 9,246,844	△ 3,710,144		△ 2,286,146,501
雑益	△ 15,815,352	△ 1,378,585	△ 11,904,074	△ 459,514	△ 21,187,649	△ 66,935	△ 1,519		△ 50,813,628
臨時利益	△ 21,591,450,210	0	△ 1,898	0	0	△ 72,700	0		△ 21,591,524,808
業務費用合計	78,984,738,725	12,218,365,433	△ 3,432,555,394	△ 1,544,344,330	12,768,840,019	9,159,496,586	△ 2,125,442		108,152,415,597
II 引当外賞与見積額	4,142,479	0	△ 552,783	△ 3,281,048	0	230,806	0		539,454
III 引当外退職給付増加見積額	292,260,037	5,697,069	137,930,466	△ 5,486,447	2,371,300	△ 62,924,942	14,548		369,862,031
IV 機会費用									
政府出資の機会費用	295,158,795	2,887,425	0	0	0	3,236,341	3,660,761		304,943,322
V (控除)国庫納付額	0	0	△ 18,544,297,430	△ 5,363,016,583	0	0	0		△ 23,907,314,013
VI 行政サービス実施コスト	79,576,300,036	12,226,949,927	△ 21,839,475,141	△ 6,916,128,408	12,771,211,319	9,100,038,791	1,549,867		84,920,446,391

15 勘定ごとの利益の処分又は損失の処理の状況と全ての勘定を合算した額を並列的に示す書類

(単位:円)

	畜産勘定	野菜勘定	砂糖勘定	でん粉勘定	補給金等勘定	肉用子牛勘定	債務保証勘定	法人単位
I 当期末処分利益(△当期末処理損失)	△ 16,982,804	0	△ 35,200,111,645	1,858,229,154	1,349,926,981	△ 9,123,899,526	2,125,442	△ 41,130,712,398
当期総利益(△当期総損失)	△ 16,982,804	0	44,161,282,390	1,858,229,154	1,349,926,981	△ 9,123,899,526	2,125,442	38,230,681,637
繰越欠損金(△)			△ 79,361,394,035					△ 79,361,394,035
II 利益処分又は損失の処理額	△ 16,982,804	0	0	1,858,229,154	1,349,926,981	△ 9,123,899,526	2,125,442	△ 5,930,600,753
積立金の積立(△取崩)	△ 16,982,804	0	0	1,858,229,154	269,985,397	△ 9,123,899,526	2,125,442	△ 7,010,542,337
加工原料乳生産者補給金等暫定措置法第20条の3により農林水産大臣の承認を受けた金額								
畜産勘定への繰入額					1,079,941,584			1,079,941,584
III 次期繰越欠損金(△)	0	0	△ 35,200,111,645	0	0	0	0	△ 35,200,111,645

16 勘定間の結合に関する事項

結合の結果相殺された各勘定間の債権・債務の明細

(単位:円)

勘定名	勘定科目名	相手勘定名	勘定科目名	金額
畜産勘定	未払金	補給金等勘定	未収金	1,107,660
補給金等勘定	未払金	畜産勘定	未収金	27,185
補給金等勘定	未払金	砂糖勘定	未収金	40,591,177
計				41,726,022