

# 附 属 明 細 書

1 固定資産の取得及び処分並びに減価償却費及び減損損失累計額の明細

(単位:円)

資産の種類	期首残高	当期増加額	当期減少額	期末残高	減価償却累計額		減損損失累計額		差引当期末残高	摘要	
					当期償却額	当期損益内	当期損益外				
有形固定資産 (償却費損益内)	建物	320,294,592	0	679,066	319,615,526	80,784,479	8,371,078	-	-	-	238,831,047
	車両運搬具	10,424,558	0	0	10,424,558	7,192,349	1,497,427	-	-	-	3,232,209
	工具器具備品	257,269,310	80,738,345	29,178,211	308,829,444	122,337,576	36,006,010	-	-	-	186,491,868
	計	587,988,460	80,738,345	29,857,277	638,869,528	210,314,404	45,874,515	-	-	-	428,555,124
非償却資産	土地	372,697,615	0	0	372,697,615	-	-	-	-	-	372,697,615
有形固定資産合計	建物	320,294,592	0	679,066	319,615,526	80,784,479	8,371,078	-	-	-	238,831,047
	車両運搬具	10,424,558	0	0	10,424,558	7,192,349	1,497,427	-	-	-	3,232,209
	工具器具備品	257,269,310	80,738,345	29,178,211	308,829,444	122,337,576	36,006,010	-	-	-	186,491,868
	土地	372,697,615	0	0	372,697,615	-	-	-	-	-	372,697,615
	計	960,686,075	80,738,345	29,857,277	1,011,567,143	210,314,404	45,874,515	-	-	-	801,252,739
無形固定資産	電話加入権	2,058,100	0	0	2,058,100	-	-	-	-	-	2,058,100
	計	2,058,100	0	0	2,058,100	-	-	-	-	-	2,058,100
投資その他の資産	投資有価証券	85,320,435,330	5,553,573,686	10,810,787,327	80,063,221,689	-	-	-	-	-	80,063,221,689
	関係会社株式	8,078,026,627	0	438,269,089	7,639,757,538	-	-	-	-	-	7,639,757,538
	投資評価引当金(△)	△ 743,284,808	△ 367,823,502	△ 743,284,808	△ 367,823,502	-	-	-	-	-	△ 367,823,502
	破産更生債権等	180,776,404	0	16,300	180,760,104	-	-	-	-	-	180,760,104
	貸倒引当金(△)	△ 180,776,404	0	△ 16,300	△ 180,760,104	-	-	-	-	-	△ 180,760,104
	敷金保証金	70,152,065	582,000	1,873,428	68,860,637	-	-	-	-	-	68,860,637
	自動車リサイクル預託料	42,100	0	0	42,100	-	-	-	-	-	42,100
	計	92,725,371,314	5,186,332,184	10,507,645,036	87,404,058,462	-	-	-	-	-	87,404,058,462

2 有価証券の明細

(1) 流動資産として計上された有価証券

(単位:円)

	種類及び銘柄	取得価額	券面総額	貸借対照表計上額	当期費用に含まれた評価差額	摘要
満期保有 目的債券	利付国庫債券(10年)第260回	299,352,000	300,000,000	299,985,622	0	畜産勘定
	利付国庫債券(10年)第260回	299,352,000	300,000,000	299,985,622	0	〃
	利付国庫債券(10年)第260回	299,352,000	300,000,000	299,985,622	0	〃
	利付国庫債券(10年)第261回	999,160,000	1,000,000,000	999,981,184	0	〃
	利付国庫債券(10年)第263回	999,350,000	1,000,000,000	999,969,205	0	〃
	政府保証第838回公営企業債券	198,640,000	200,000,000	199,990,684	0	野菜勘定
	政府保証第839回公営企業債券	691,652,520	702,000,000	701,790,428	0	〃
	政府保証第839回公営企業債券	198,340,000	200,000,000	199,974,546	0	〃
	政府保証第840回公営企業債券	510,000,000	510,000,000	510,000,000	0	〃
	政府保証第840回公営企業債券	199,840,000	200,000,000	199,996,444	0	〃
	政府保証第841回公営企業債券	199,640,000	200,000,000	199,988,561	0	〃
	政府保証第842回公営企業債券	198,340,000	200,000,000	199,932,740	0	〃
	政府保証第843回公営企業債券	198,740,000	200,000,000	199,937,218	0	〃
	政府保証第844回公営企業債券	199,640,000	200,000,000	199,979,201	0	〃
	政府保証第845回公営企業債券	199,040,000	200,000,000	199,936,381	0	〃
	政府保証第846回公営企業債券	198,540,000	200,000,000	199,893,685	0	〃
	政府保証第847回公営企業債券	199,140,000	200,000,000	199,928,898	0	〃
	政府保証第848回公営企業債券	198,640,000	200,000,000	199,877,138	0	〃
	政府保証第849回公営企業債券	198,840,000	200,000,000	199,887,523	0	〃
	第10回首都高速道路債券	499,550,000	500,000,000	499,978,446	0	〃
	第11回首都高速道路債券	99,930,000	100,000,000	99,994,858	0	〃
	第34回道路債券	499,950,000	500,000,000	499,997,565	0	〃
	第34回道路債券	499,950,000	500,000,000	499,997,565	0	〃
	第1回成田国際空港株式会社債券	199,940,000	200,000,000	199,995,581	0	〃
	第3回緑資源債券	599,820,000	600,000,000	599,991,093	0	〃
	第3回本州四国連絡橋債券	99,920,000	100,000,000	99,998,180	0	〃
	第4回本州四国連絡橋債券	99,980,000	100,000,000	99,998,530	0	〃
	第2回都市再生機構債券	99,990,000	100,000,000	99,999,770	0	〃
	第15回国際協力銀行債券	99,990,000	100,000,000	99,999,768	0	〃
	平成16年度第10回神戸市公募公債	99,300,000	100,000,000	99,930,245	0	〃
	平成16年度第10回兵庫県公募公債	198,700,000	200,000,000	199,914,944	0	〃
	平成16年度第4回横浜市公募公債	99,820,000	100,000,000	99,986,682	0	〃
	第105回福岡北九州高速道路債券	99,980,000	100,000,000	99,998,540	0	〃
	第7回電源開発株式会社債券	99,950,000	100,000,000	99,996,330	0	〃
	第286回北海道電力株式会社債券	100,000,000	100,000,000	100,000,000	0	〃
	第433回関西電力株式会社債券	200,000,000	200,000,000	200,000,000	0	〃
	第439回関西電力株式会社債券	199,840,000	200,000,000	199,988,528	0	〃
	第341回中国電力株式会社債券	100,000,000	100,000,000	100,000,000	0	〃
	第257回四国電力株式会社債券	200,000,000	200,000,000	200,000,000	0	〃
	第257回四国電力株式会社債券	100,000,000	100,000,000	100,000,000	0	〃
	計		10,782,208,520	10,812,000,000	10,810,787,327	0
貸借対照表 計上額合計				10,810,787,327		

## (2) 投資その他の資産として計上された有価証券

(単位:円)

種類及び銘柄	取得価額	券面総額	貸借対照表計上額	当期費用に含まれた評価差額	摘要
利付国庫債券(10年)第272回	1,000,000,000	1,000,000,000	1,000,000,000	0	畜産勘定
利付国庫債券(10年)第274回	1,900,000,000	1,900,000,000	1,900,000,000	0	〃
利付国庫債券(10年)第280回	1,998,740,000	2,000,000,000	1,999,719,997	0	〃
利付国庫債券(20年)第41回	499,940,000	500,000,000	499,978,305	0	〃
利付国庫債券(20年)第41回	500,000,000	500,000,000	500,000,000	0	〃
利付国庫債券(20年)第41回	1,000,000,000	1,000,000,000	1,000,000,000	0	〃
利付国庫債券(20年)第41回	496,885,000	500,000,000	498,501,128	0	〃
利付国庫債券(20年)第55回	999,350,000	1,000,000,000	999,701,402	0	〃
利付国庫債券(20年)第56回	998,050,000	1,000,000,000	999,089,291	0	〃
政府保証第1回公営企業債券	1,000,000,000	1,000,000,000	1,000,000,000	0	〃
政府保証第1回公営企業債券	998,100,000	1,000,000,000	999,211,220	0	〃
政府保証第851回公営企業債券	997,570,000	1,000,000,000	999,719,998	0	〃
政府保証第340回道路債券	996,750,000	1,000,000,000	998,683,388	0	〃
政府保証第341回道路債券	996,910,000	1,000,000,000	999,640,948	0	〃
政府保証第129回道路保有・返済機構債券	995,590,000	1,000,000,000	996,926,028	0	〃
第87回道路保有・返済機構債券	1,000,000,000	1,000,000,000	1,000,000,000	0	〃
第112回道路保有・返済機構債券	597,948,000	600,000,000	598,059,214	0	〃
第118回道路保有・返済機構債券	597,792,000	600,000,000	597,838,862	0	〃
第729回東京都公募公債	499,850,000	500,000,000	499,852,093	0	〃
平成16年度第1号川崎市公募公債	999,400,000	1,000,000,000	999,777,966	0	〃
平成17年度第3回川崎市公募公債	997,000,000	1,000,000,000	998,654,921	0	〃
平成25年度第21号愛知県公募公債	500,000,000	500,000,000	500,000,000	0	〃
平成25年度第21号愛知県公募公債	200,000,000	200,000,000	200,000,000	0	〃
第21回地方公共団体金融機構債券	200,000,000	200,000,000	200,000,000	0	〃
第22回地方公共団体金融機構債券	400,000,000	400,000,000	400,000,000	0	〃
第39回地方公共団体金融機構債券	500,000,000	500,000,000	500,000,000	0	〃
第39回地方公共団体金融機構債券	600,000,000	600,000,000	600,000,000	0	〃
第62回日本電信電話債券	199,960,000	200,000,000	199,969,545	0	〃
第62回日本電信電話債券	299,940,000	300,000,000	299,954,319	0	〃
第62回日本電信電話債券	299,940,000	300,000,000	299,954,319	0	〃
第36回中日本高速道路債券	200,000,000	200,000,000	200,000,000	0	〃
第42回中日本高速道路債券	2,000,000,000	2,000,000,000	2,000,000,000	0	〃
第121回道路保有・返済機構債券	249,632,500	250,000,000	249,633,737	0	肉用子牛勘定
第36回中日本高速道路債券	340,000,000	340,000,000	340,000,000	0	債務保証勘定
利付国庫債券(30年)第12回	194,786,000	200,000,000	196,062,929	0	野菜勘定
政府保証第850回公営企業債券	199,860,000	200,000,000	199,985,202	0	〃
政府保証第851回公営企業債券	198,960,000	200,000,000	199,880,422	0	〃
政府保証第852回公営企業債券	199,960,000	200,000,000	199,995,012	0	〃
政府保証第853回公営企業債券	198,360,000	200,000,000	199,784,386	0	〃
政府保証第854回公営企業債券	199,560,000	200,000,000	199,939,167	0	〃
政府保証第855回公営企業債券	198,360,000	200,000,000	199,759,165	0	〃
政府保証第883回公営企業債券	198,400,000	200,000,000	199,365,339	0	〃
政府保証第25回日本高速道路保有・債務返済機構債券	500,000,000	500,000,000	500,000,000	0	〃
政府保証第54回日本高速道路保有・債務返済機構債券	198,400,000	200,000,000	199,363,241	0	〃
政府保証第66回日本高速道路保有・債務返済機構債券	300,000,000	300,000,000	300,000,000	0	〃

満期保有  
目的債券

	種類及び銘柄	取得価額	券面総額	貸借対照表 計上額	当期費用に 含まれた評価差額	摘要
満期保有 目的の債券	政府保証第71回日本高速道路保有・債務返済機構債券	298,167,000	300,000,000	299,131,919	0	野菜勘定
	政府保証第129回日本高速道路保有・債務返済機構債券	199,118,000	200,000,000	199,385,204	0	〃
	政府保証第19回地方公共団体金融機構債券	99,610,000	100,000,000	99,730,615	0	〃
	政府保証第20回地方公共団体金融機構債券	795,808,000	800,000,000	797,091,096	0	〃
	第21回公営企業債券	799,840,000	800,000,000	799,963,675	0	〃
	第23回公営企業債券	499,700,000	500,000,000	499,918,347	0	〃
	第13回道路債券	500,000,000	500,000,000	500,000,000	0	〃
	第14回道路債券	500,000,000	500,000,000	500,000,000	0	〃
	第14回道路債券	500,000,000	500,000,000	500,000,000	0	〃
	第17回道路債券	500,000,000	500,000,000	500,000,000	0	〃
	第18回道路債券	500,000,000	500,000,000	500,000,000	0	〃
	第27回道路債券	300,000,000	300,000,000	300,000,000	0	〃
	第27回道路債券	200,000,000	200,000,000	200,000,000	0	〃
	第42回道路債券	200,000,000	200,000,000	200,000,000	0	〃
	第15回日本高速道路保有・債務返済機構債券	499,550,000	500,000,000	499,887,561	0	〃
	第87回日本高速道路保有・債務返済機構債券	100,000,000	100,000,000	100,000,000	0	〃
	第87回日本高速道路保有・債務返済機構債券	600,000,000	600,000,000	600,000,000	0	〃
	第87回日本高速道路保有・債務返済機構債券	400,000,000	400,000,000	400,000,000	0	〃
	第90回日本高速道路保有・債務返済機構債券	99,573,000	100,000,000	99,627,351	0	〃
	第92回日本高速道路保有・債務返済機構債券	199,348,000	200,000,000	199,453,237	0	〃
	第93回日本高速道路保有・債務返済機構債券	100,000,000	100,000,000	100,000,000	0	〃
	第112回日本高速道路保有・債務返済機構債券	99,658,000	100,000,000	99,676,626	0	〃
	第118回日本高速道路保有・債務返済機構債券	498,160,000	500,000,000	498,199,051	0	〃
	第27回日本政策投資銀行債券	499,750,000	500,000,000	499,937,096	0	〃
	第12回鉄道建設・運輸施設債券	199,860,000	200,000,000	199,961,180	0	〃
	第25回住宅金融支援機構債券	199,960,000	200,000,000	199,980,744	0	〃
	第25回住宅金融支援機構債券	299,940,000	300,000,000	299,971,119	0	〃
	第25回住宅金融支援機構債券	199,960,000	200,000,000	199,980,744	0	〃
	第89回住宅金融支援機構債券	800,000,000	800,000,000	800,000,000	0	〃
	第25回福祉医療機構債券	900,000,000	900,000,000	900,000,000	0	〃
	第25回福祉医療機構債券	500,000,000	500,000,000	500,000,000	0	〃
	第25回福祉医療機構債券	400,000,000	400,000,000	400,000,000	0	〃
	第29回福祉医療機構債券	800,000,000	800,000,000	800,000,000	0	〃
	第5回緑資源債券	299,940,000	300,000,000	299,985,000	0	〃
	第7回私学振興債券	299,910,000	300,000,000	299,968,058	0	〃
	第10回私学振興債券	500,000,000	500,000,000	500,000,000	0	〃
	第10回私学振興債券	200,000,000	200,000,000	200,000,000	0	〃
	第10回私学振興債券	200,000,000	200,000,000	200,000,000	0	〃
	第10回私学振興債券	1,000,000,000	1,000,000,000	1,000,000,000	0	〃
	第6回本州四国連絡橋債券	299,970,000	300,000,000	299,996,280	0	〃
	第7回本州四国連絡橋債券	99,900,000	100,000,000	99,943,451	0	〃
	第28回都市再生機構債券	399,760,000	400,000,000	399,884,481	0	〃
第28回都市再生機構債券	299,820,000	300,000,000	299,913,362	0	〃	
第46回都市再生機構債券	999,900,000	1,000,000,000	999,933,641	0	〃	
第46回都市再生機構債券	999,900,000	1,000,000,000	999,933,641	0	〃	
第68回都市再生機構債券	200,000,000	200,000,000	200,000,000	0	〃	

	種類及び銘柄	取得価額	券面総額	貸借対照表 計上額	当期費用に 含まれた評価差額	摘要
満期保有 目的債券	第68回都市再生機構債券	100,000,000	100,000,000	100,000,000	0	野菜勘定
	第68回都市再生機構債券	200,000,000	200,000,000	200,000,000	0	〃
	第25回国際協力銀行債券	996,600,000	1,000,000,000	999,319,618	0	〃
	第8回中日本高速道路債券	3,800,000,000	3,800,000,000	3,800,000,000	0	〃
	第8回中日本高速道路債券	300,000,000	300,000,000	300,000,000	0	〃
	第8回中日本高速道路債券	800,000,000	800,000,000	800,000,000	0	〃
	第13回中日本高速道路債券	199,960,000	200,000,000	199,976,858	0	〃
	第13回中日本高速道路債券	299,940,000	300,000,000	299,965,290	0	〃
	第13回中日本高速道路債券	699,860,000	700,000,000	699,919,013	0	〃
	第5回関西国際空港株式会社債券	499,900,000	500,000,000	499,975,066	0	〃
	第17回地方公共団体金融機構債券	400,000,000	400,000,000	400,000,000	0	〃
	第17回地方公共団体金融機構債券	200,000,000	200,000,000	200,000,000	0	〃
	第17回地方公共団体金融機構債券	200,000,000	200,000,000	200,000,000	0	〃
	第17回地方公共団体金融機構債券	200,000,000	200,000,000	200,000,000	0	〃
	第22回地方公共団体金融機構債券	300,000,000	300,000,000	300,000,000	0	〃
	第39回地方公共団体金融機構債券	200,000,000	200,000,000	200,000,000	0	〃
	第26回共同発行市場公募地方債	99,956,000	100,000,000	99,994,869	0	〃
	第28回共同発行市場公募地方債	99,900,000	100,000,000	99,986,853	0	〃
	第29回共同発行市場公募地方債	99,700,000	100,000,000	99,957,950	0	〃
	平成19年度第9回北海道公募公債	300,000,000	300,000,000	300,000,000	0	〃
	平成19年度第12回北海道公募公債	400,000,000	400,000,000	400,000,000	0	〃
	平成19年度第16回北海道公募公債	100,000,000	100,000,000	100,000,000	0	〃
	平成19年度第16回北海道公募公債	200,000,000	200,000,000	200,000,000	0	〃
	第3回群馬県公募債券	299,880,000	300,000,000	299,968,124	0	〃
	第1回東京都公募公債	96,914,000	100,000,000	97,677,723	0	〃
	第715回東京都公募公債	99,990,000	100,000,000	99,991,183	0	〃
	第715回東京都公募公債	99,990,000	100,000,000	99,991,183	0	〃
	第729回東京都公募公債	499,850,000	500,000,000	499,850,246	0	〃
	第10回東京都住宅供給公社債券	999,200,000	1,000,000,000	999,557,742	0	〃
	第10回東京都住宅供給公社債券	199,840,000	200,000,000	199,911,546	0	〃
	第10回東京都住宅供給公社債券	299,760,000	300,000,000	299,867,320	0	〃
	平成25年度第21回愛知県公募公債	200,000,000	200,000,000	200,000,000	0	〃
	平成25年度第21回愛知県公募公債	200,000,000	200,000,000	200,000,000	0	〃
	平成25年度第21回愛知県公募公債	300,000,000	300,000,000	300,000,000	0	〃
	第296回大阪府公募公債	297,630,000	300,000,000	299,368,256	0	〃
	第297回大阪府公募公債	497,450,000	500,000,000	499,300,733	0	〃
	第299回大阪府公募公債	500,000,000	500,000,000	500,000,000	0	〃
	第310回大阪府公募公債	99,785,000	100,000,000	99,917,563	0	〃
	第312回大阪府公募公債	199,960,000	200,000,000	199,984,030	0	〃
	第312回大阪府公募公債	199,960,000	200,000,000	199,984,030	0	〃
	平成17年度第7回兵庫県公募公債	199,200,000	200,000,000	199,888,089	0	〃
平成21年度第33回兵庫県公募公債	998,900,000	1,000,000,000	999,215,746	0	〃	
平成18年度第3回横浜市公募公債	499,950,000	500,000,000	499,986,415	0	〃	
平成22年度第10回大阪市公募公債	200,000,000	200,000,000	200,000,000	0	〃	
平成22年度第10回大阪市公募公債	496,495,000	500,000,000	497,551,311	0	〃	
平成25年度第8回大阪市公募公債	600,000,000	600,000,000	600,000,000	0	〃	

	種類及び銘柄	取得価額	券面総額	貸借対照表 計上額	当期費用に 含まれた評価差額	摘要
満期保有 目的債券	第95回名古屋高速道路債券	1,099,120,000	1,100,000,000	1,099,576,683	0	野菜勘定
	第95回名古屋高速道路債券	1,398,880,000	1,400,000,000	1,399,461,234	0	〃
	第95回名古屋高速道路債券	99,920,000	100,000,000	99,961,513	0	〃
	第95回名古屋高速道路債券	99,920,000	100,000,000	99,961,513	0	〃
	第2回広島高速道路債券	1,199,760,000	1,200,000,000	1,199,882,133	0	〃
	第2回広島高速道路債券	699,860,000	700,000,000	699,931,242	0	〃
	第3回広島高速道路債券	100,000,000	100,000,000	100,000,000	0	〃
	第3回広島高速道路債券	100,000,000	100,000,000	100,000,000	0	〃
	第120回福岡北九州高速道路債券	99,970,000	100,000,000	99,982,508	0	〃
	第120回福岡北九州高速道路債券	99,970,000	100,000,000	99,982,508	0	〃
	第21回電源開発株式会社債券	199,980,000	200,000,000	199,992,932	0	〃
	第62回日本電信電話債券	399,920,000	400,000,000	399,938,160	0	〃
	第63回日本電信電話債券	99,950,000	100,000,000	99,954,713	0	〃
	第343回東京交通債券	100,000,000	100,000,000	100,000,000	0	〃
	第344回東京交通債券	600,000,000	600,000,000	600,000,000	0	〃
	第36回中日本高速道路債券	600,000,000	600,000,000	600,000,000	0	〃
	第45回中日本高速道路債券	300,000,000	300,000,000	300,000,000	0	〃
	第3回成田国際空港株式会社債券	199,860,000	200,000,000	199,961,208	0	〃
	第15回成田国際空港株式会社債券	200,000,000	200,000,000	200,000,000	0	〃
	第15回成田国際空港株式会社債券	200,000,000	200,000,000	200,000,000	0	〃
	第265回北海道電力株式会社債券	198,440,000	200,000,000	199,580,471	0	〃
	第265回北海道電力株式会社債券	198,828,000	200,000,000	199,686,616	0	〃
	第265回北海道電力株式会社債券	298,242,000	300,000,000	299,529,855	0	〃
	第284回北海道電力株式会社債券	100,000,000	100,000,000	100,000,000	0	〃
	第375回東北電力株式会社債券	99,490,000	100,000,000	99,961,763	0	〃
	第245回北陸電力株式会社債券	791,776,000	800,000,000	799,382,546	0	〃
	第407回中部電力株式会社債券	300,000,000	300,000,000	300,000,000	0	〃
	第424回中部電力株式会社債券	298,242,000	300,000,000	299,538,895	0	〃
	第426回中部電力株式会社債券	500,000,000	500,000,000	500,000,000	0	〃
	第410回関西電力株式会社債券	99,414,000	100,000,000	99,846,293	0	〃
	第330回中国電力株式会社債券	200,000,000	200,000,000	200,000,000	0	〃
	第235回四国電力株式会社債券	1,000,000,000	1,000,000,000	1,000,000,000	0	〃
第9回沖縄電力株式会社債券	99,900,000	100,000,000	99,973,052	0	〃	
	計	78,595,107,500	78,690,000,000	78,647,647,618	0	

(単位:円)

	銘柄	取得価額	純資産に持分割合 を乗じた価額	貸借対照表 計上額	当期費用に 含まれた評価差額	摘要
	(株)秋田県食肉流通公社	320,000,000	308,939,921	308,939,921	0	〃
	(株)山形県食肉公社	643,000,000	597,761,534	597,761,534	0	〃
	(株)群馬県食肉卸売市場	505,000,000	709,991,533	505,000,000	0	〃
	(株)全日本農協畜産公社	100,000,000	104,176,137	100,000,000	0	〃
	(株)山梨食肉流通センター	6,346,339	47,088,493	6,346,339	0	〃
	(株)富山食肉総合センター	89,880,288	183,328,114	89,880,288	0	〃
	(株)鳥取県食肉センター	360,000,000	451,258,162	360,000,000	0	〃
	(株)島根県食肉公社	330,000,000	189,898,800	189,898,800	0	〃
	(株)香川県畜産公社	313,600,000	337,934,794	313,600,000	0	〃
	JAえひめアイパックス(株)	750,000,000	692,709,208	692,709,208	0	〃
	(株)熊本畜産流通センター	400,000,000	386,858,331	386,858,331	0	〃
	(株)大分県畜産公社	500,000,000	523,089,830	500,000,000	0	〃
	(株)ミヤチク	459,000,000	711,331,153	459,000,000	0	〃
	南九州畜産興業(株)	210,000,000	1,468,421,606	210,000,000	0	〃
	(株)JA食肉かごしま	142,000,000	332,698,294	142,000,000	0	〃
	(株)沖縄県食肉センター	366,000,000	265,008,704	265,008,704	0	〃
	よつ葉乳業(株)	900,000,000	8,106,466,026	900,000,000	0	〃
	四国乳業(株)	630,000,000	191,730,911	191,730,911	438,269,089	〃
	計	8,078,026,627	16,862,104,590	7,271,934,036	438,269,089	

(単位:円)

	種類及び銘柄	取得価額	時価	貸借対照表 計上額	当期費用に 含まれた評価差額	その他有価証券 評価差額	摘要
	(株)宮城県食肉流通公社	360,000,000	-	360,000,000	0	-	〃
	(株)福島県食肉流通センター	96,693,338	-	96,693,338	0	-	〃
	(株)茨城県中央食肉公社	163,145,076	-	163,145,076	0	-	〃
	(株)三重県松阪食肉公社	88,735,657	-	88,735,657	0	-	〃
	(株)東三河食肉流通センター	400,000,000	-	400,000,000	0	-	〃
	計	1,415,574,071	-	1,415,574,071	0	-	
貸借対照表 計上額合計				87,335,155,725			



## 3 引当金の明細

(単位:円)

区分	期首残高	当期増加額	当期減少額		期末残高	摘要
			目的使用	その他		
投資評価引当金	743,284,808	367,823,502	0	743,284,808	367,823,502	当期減少額(その他)は、洗替による戻入額であります。
賞与引当金	34,596,973	38,377,460	34,596,973	0	38,377,460	
計	777,881,781	406,200,962	34,596,973	743,284,808	406,200,962	

## 4 破産更生債権等に対する貸倒引当金の明細

(単位:円)

区分	破産更生債権等の残高			貸倒引当金の残高			摘要
	期首残高	当期増減額	期末残高	期首残高	当期増減額	期末残高	
破産更生債権等	180,776,404	△ 16,300	180,760,104	180,776,404	△ 16,300	180,760,104	個別に回収可能性を検討して、回収不能見込額を算定しております。
計	180,776,404	△ 16,300	180,760,104	180,776,404	△ 16,300	180,760,104	

## 5 退職給付引当金の明細

(単位:円)

区分	期首残高	当期増加額	当期減少額	期末残高	摘要
退職給付債務合計額	2,019,983,992	15,535,023	87,323,615	1,948,195,400	
退職一時金に係る債務	633,707,803	4,166,258	50,085,923	587,788,138	
厚生年金基金に係る債務	1,386,276,189	11,368,765	37,237,692	1,360,407,262	
未認識過去勤務債務及び未認識数理計算上の差異	0	29,788,158	29,788,158	0	
年金資産	△ 549,950,840	△ 70,412,780	△ 37,237,692	△ 583,125,928	
退職給付引当金	1,470,033,152	△ 25,089,599	79,874,081	1,365,069,472	

## 6 法令に基づく引当金等の明細

(単位:円)

区分	期首残高	当期増加額	当期減少額	期末残高	摘要
砂糖生産振興資金	0	58,619,792	0	58,619,792	独立行政法人農畜産業振興機構の業務運営並びに財務及び会計に関する省令附則第2条第1項
計	0	58,619,792	0	58,619,792	

## 7 資本金及び資本剰余金の明細

(単位:円)

区分	期首残高	当期増加額	当期減少額	期末残高	摘要
資本金					
政府出資金	30,958,713,096	0	0	30,958,713,096	
計	30,958,713,096	0	0	30,958,713,096	

8 運営費交付金債務及び運営費交付金収益の明細

(1) 運営費交付金債務の増減の明細

(単位:円)

交付年度	期首残高	交付金当期交付額	当期振替額				期末残高
			運営費交付金収益	資産見返運営費交付金	資本剰余金	小計	
平成25年度	-	1,854,700,000	1,458,857,956	4,081,944	0	1,462,939,900	391,760,100
合計	-	1,854,700,000	1,458,857,956	4,081,944	0	1,462,939,900	391,760,100

(2) 運営費交付金債務の当期振替額の明細

平成25年度交付分

(単位:円)

区分	金額	内訳
費用進行基準による振替額	1,458,857,956	①費用進行基準を採用した業務: 1)畜産物の振興のための補助業務及び畜産物の情報収集提供業務(畜産勘定) 2)甘味資源作物及び国内産糖と輸入糖等との価格調整業務及び情報収集提供業務(砂糖勘定) 3)でん粉原料用いも及び国内産いもでん粉と輸入でん粉等との価格調整業務及び情報収集提供業務(でん粉勘定) 4)肉用子牛生産者補給交付金の交付等の業務(肉用子牛勘定) ②当該業務に係る損益等:内訳書のとおり ③運営費交付金の振替額の積算根拠 費用1,813,392,534+固定資産取得4,081,944+消滅債務1,069,080 -自己収入354,887,696-消滅固定資産715,962=1,462,939,900 ※ 業務経費控除後の自己収入を全額財源として使用し、不足分について運営費交付金収益に計上することとしている。
資産見返運営費交付金	4,081,944	
合計	1,462,939,900	

(3) 運営費交付金債務残高の明細

(単位:円)

交付年度	運営費交付金債務残高	残高の発生理由及び収益化等の計画
平成25年度	費用進行基準を採用した業務に係る分 391,760,100	○費用進行基準を採用した業務は、畜産物の振興のための補助業務及び畜産物の情報収集提供業務(畜産勘定)、国内産糖と輸入糖等との価格調整業務及び情報収集提供業務(砂糖勘定)、でん粉原料用いも及び国内産いもでん粉と輸入でん粉等との価格調整業務及び情報収集提供業務(でん粉勘定)、肉用子牛生産者補給金の交付等の業務(肉用子牛勘定)である。 ○運営費交付金債務残高の発生理由は、自己収入が増加したことに加え、自己収入を充当する業務経費が予算を下回り、翌事業年度に繰り越したもの。(注:運営費交付金の収益化については、自己収入を優先的に充てることとしている。) ○翌事業年度に繰り越した運営費交付金債務残高については、翌事業年度において収益化する予定である。
	計 391,760,100	

9 積立金の明細

(単位:円)

区分	期首残高	当期増加額	当期減少額	期末残高	摘要
独立行政法人通則法第44条第1項積立金	6,276,562,153	19,045,999,903	25,322,562,056	0	前期利益処分による増加19,045,999,903円 前期損失の処理による減少521,646,378円 国庫納付金1,098,654,116円 前中期目標期間繰越積立金23,702,261,562円
前中期目標期間繰越積立金	14,165,849,723	23,702,261,562	17,160,914,296	20,707,196,989	積立金からの振替額23,702,261,562円 積立金への振替額14,165,849,723円 損益計算において損失が生じたための 取崩し2,995,064,573円
計	20,442,411,876	42,748,261,465	42,483,476,352	20,707,196,989	

10 目的積立金の取崩しの明細

(単位:円)

区分	金額	摘要
目的積立金取崩		
前中期目標期間繰越積立金	2,995,064,573	損益計算において損失が生じたための取崩し
計	2,995,064,573	

11 運営費交付金以外の国等からの財源措置の明細

11-1 補助金等の明細

(単位:円)

区分	当期交付額	左の会計処理内訳					摘要
		建設仮勘定補助金等	資産見返補助金等	資本剰余金	長期預り補助金等	収益計上	
牛肉等関税財源畜産業振興対策交付金	60,835,340,000	0	0	0	60,835,340,000	0	
農畜産業振興対策交付金等	21,995,742,025	0	0	0	21,995,742,025	0	
野菜価格安定対策費補助金等	9,684,100,202	0	0	0	9,474,100,202	146,344,432	
甘味資源作物・国内産糖調整交付金	7,194,000,000	0	0	0	0	8,801,881,048	
指定生乳生産者団体補給交付金	16,372,157,000	0	0	0	0	16,372,157,000	
計	116,081,339,227	0	0	0	92,305,182,227	25,320,382,480	

11-2 長期預り補助金等の明細

(単位:円)

区分	期首残高	当期増加額	当期減少額	期末残高	摘要
牛肉等関税財源畜産業振興対策交付金(調整資金)	114,695,370,937	60,835,340,000	95,228,415,257	80,302,295,680	※1、2
農畜産業振興対策交付金等(畜産業振興資金)	217,863,453,818	92,852,693,087	45,798,842,008	264,917,304,897	※3、4
野菜生産出荷安定資金	59,210,022,169	8,208,495,000	9,281,615,160	58,136,902,009	※5、6
野菜農業振興資金	14,573,311,020	1,491,550,262	795,003,232	15,269,858,050	※7、8
計	406,342,157,944	163,388,078,349	151,103,875,657	418,626,360,636	

※ 注記事項

1. 牛肉等関税財源畜産業振興対策交付金の当期増加額は、「11-1補助金等の明細」の当期交付額60,835,340,000円であります。
2. 牛肉等関税財源畜産業振興対策交付金の当期減少額は、畜産業振興事業費90,750,263,131円、情報収集提供事業費185,735,658円、肉用子牛補給金等事業費4,146,536,972円、及び一般管理費145,879,496円であります。
3. 農畜産業振興対策交付金等の当期増加額は、「11-1 補助金等の明細」の当期交付額その他に、過年度補助事業費返還金等69,160,566,220円、畜産自給力強化緊急支援事業返還金1,084,810,153円及び運用収入236,113,383円及び関係会社株式評価益375,461,306円があります。
4. 農畜産業振興対策交付金等の当期減少額は、畜産業振興事業費等41,613,328,142円、畜産自給力強化緊急支援事業国庫返納額1,108,935,986円、国産牛肉信頼回復対策事業国庫納付額2,594,542,471円、一般管理費36,557,042円、拠出金無事戻し7,030,753円、関係会社株式評価損438,447,614円であります。
5. 野菜生産出荷安定資金の当期増加額は、「11-1補助金等の明細」の当期交付額その他に、運用収入の受入額210,442,000円があります。
6. 野菜生産出荷安定資金の当期減少額は、指定野菜価格安定対策事業費8,976,570,000円、契約指定野菜安定供給事業費44,711,000円、負担金等払戻額260,334,160円があります。
7. 野菜農業振興資金の当期増加額は、「11-1補助金等の明細」の当期交付額その他に、運用収入の受入額15,421,985円、助成金の返還額81,075円があります。
8. 野菜農業振興資金の当期減少額は、特定野菜等供給産地育成価格差補給事業費610,707,162円、契約特定野菜等安定供給促進事業費27,090,466円、緊急需給調整事業費8,292,462円、負担金等払戻額148,913,142円があります。

12 役員及び職員の給与の明細 (単位:千円、人)

区分	報酬又は給与		退職手当	
	支給額	支給人員	支給額	支給人員
役員	(-) 134,757	(-) 10	(-) 15,466	(-) 4
職員	(88,603) 1,490,356	(35) 217	(-) 183,928	(-) 6
合計	(88,603) 1,625,114	(35) 227	(-) 199,394	(-) 10

※ 注記事項

1. 単位未満を切り捨てております。
2. 役員に対する支給の基準は、独立行政法人農畜産業振興機構役員給与規程及び役員退職手当支給規程に定めております。  
また、職員に対する支給の基準は、独立行政法人農畜産業振興機構職員給与規程及び職員退職手当支給規程に定めております。
3. 報酬又は給与の支給人員は12ヶ月間の平均人数を記載しております。
4. ( )内は非常勤の職員を外数で記載し、支給人員は12ヶ月間の平均人数を記載しております。
5. 中期計画における人件費は、報酬又は給与、法定福利費、賞与引当金繰入並びに退職手当又は退職給付引当金繰入であり、附属明細書における報酬又は給与は、役員報酬、給与及び手当並びに賞与引当金の目的使用であり、退職手当は、退職手当及び退職一時金に係る退職給付引当金の目的使用であります。

13 その他の主要な資産及び負債の明細

(1) 現金及び預金 (単位:円)

項目	期末残高
普通預金	170,548,243,673
定期預金	211,700,000,000
計	382,248,243,673

(2) 未収金 (単位:円)

項目	期末残高
事業未収金	2,830,847,484
一般管理費等未収金	88,444,299
計	2,919,291,783

(3) 短期借入金 (単位:円)

項目	期末残高
信金中央金庫	20,186,230,013
計	20,186,230,013

(4) 未払金 (単位:円)

項目	期末残高
補助等事業費未払金	7,562,589,677
交付金事業費未払金	5,435,076,050
一般管理費等未払金	68,983,297
計	13,066,649,024

14 関連会社及び関連公益法人等に関する事項

(1) 関連会社及び関連公益法人等の概要

① 名称、業務の概要、独立行政法人との関係及び役員の名

名称	業務の概要	役員の名					
関連会社							
(株)北海道畜産公社	家畜の処理及び冷蔵庫の経営 枝肉取引市場の経営 肉畜及び畜肉の販売及び加工販売	(常 勤) (以下非常勤)	山内啓二 瀧澤義一 新井光雄 原井松純	森本清隆 板東寛之 有塚利宣 木下一己	菊川清志 石崎 裕 岡本一男 山本勝博	越野 修 畠山良一 山下英二	森下隆男 瀧 孝 石橋榮紀
(株)秋田県食肉流通公社	肉畜のと畜、解体 枝肉及び副産物の買い取り並びに受託処理加工 食肉及び副産物の加工並びに貯蔵販売	(常 勤) (以下非常勤)	伊藤富彦 加藤義康 伊東勝美	眞田久之 奈良明弘 小熊伸司	瀧澤正佳 小西倉之助 佐藤孝喜	板垣陽一 桜井 勇	小島武志
(株)山形県食肉公社	食肉の生産処理及び保管 食肉、副産物の加工品の製造及び販売 食肉、副産物の冷蔵保管並びに委託処理	(常 勤) (以下非常勤)	植松正美 長澤 豊 若松正俊 古沢 明 石川一夫	遠藤幸士 市川昭男 加藤國洋 吉田昌弘	檜岡浩之 高谷尚市 田宮栄佐美 高橋勝幸	伊藤 久 野川政文 高橋重美 大沼幸仁	阿部賢一 板垣平治郎 安食賢一
(株)群馬県食肉卸売市場	冷蔵冷凍保管業務 豚枝肉、牛枝肉、食肉副生物等の仕入 食肉、食肉副生物、食肉加工品等の製造及び販売	(常 勤) (以下非常勤)	齊藤隆雄 長岡 武 大澤憲一 唐沢 透	宮崎 純 小池 清 亀井勝男 貫井孝道	矢端武善 須藤邦彦 森澤 隆 鳥山 晃	深澤泰司 境野修一 児島秀行 平位修一	茂木一義 福田史郎
(株)全日本農協畜産公社	畜産物の流通改善に関する事業 畜産物の加工処理及び販売 畜産物の冷蔵保管	(常 勤) (以下非常勤)	佐藤千秋 赤坂陽次 肥後俊一	吉野 肇 村上 進 増田昌洋	宮田康一 白岩茂樹	森川末広	白井靖彦
(株)山梨食肉流通センター	家畜のと畜、解体 食肉の処理、加工、販売 食肉市場の運営	(常 勤) (以下非常勤)	貴志和男 山里直志 桜井和巳	松林 修 山本一之 小野光明	岩野秀夫 山本一之 渡邊重也	堀井幸憲 磯部芳彦	梶原一明
(株)富山食肉総合センター	肉畜のと畜解体処理 食肉の加工処理 食肉の冷蔵保管	(常 勤) (以下非常勤)	赤江静雄 谷川 剛 嶋田弘志	野田宗克 須沼英俊	高松弘三 荒川清治	大澤 正	飯田久範
(株)鳥取県食肉センター	家畜のと畜、解体 食肉の処理、加工及び販売 副産物(原皮、内臓、骨等)の処理、加工及び販売	(常 勤) (以下非常勤)	牧田茂雄 高見俊雄 栗原隆政	松井 晃 福山 巖 澤 伸幸	小原啓一 谷口節次	谷本晴美	山田晋爾

(株)島根県食肉公社	家畜の集荷 家畜のと畜、解体 食肉の処理加工、販売	(常勤) 熱田保政 大木戸聖司 (以下非常勤) 江口博晴 大谷博英 鈴木幸通 安松 智 生田裕介 本田誠次 山下 潔 古川 巧 廣山勝秀 町谷修二
(株)香川県畜産公社	獣畜のと畜解体処理 部分肉の処理、加工、保管 自社の敷地、建物、施設の管理運営	(常 勤) 藤井傳也 大西廣幸 多田紀文 (以下非常勤) 宮武利弘 筒井正数 難波寛之 綾 宏 飯間和則 井下正之 奥谷和巳 作花政信 加藤悟史
JAえひめアイパックス(株)	家畜の処理・解体 家畜の内臓処理及び販売 食肉加工品の製造及び販売	(常 勤) 濟川 誠 峰岡茂夫 中川達也 篠藤英二 (以下非常勤) 岡本健治 田坂 實 菊地秀明 諏訪 玄 高橋 勉 豊田明夫 黒田義人 日山正彦
(株)熊本畜産流通センター	肉畜のと畜・解体 食肉の製造加工及び販売 内臓など副産物の処理販売	(常 勤) 緒方英一 鈴木政一 那須利八 (以下非常勤) 上村幸男 穴見盛雄 梅本 茂 園田俊宏 吉田孝壽 武部 満 三角 修 江頭 実 桜木一男 矢野利彦 前田文徳
(株)大分県畜産公社	食肉の製造及び販売	(常 勤) 今吉豊一郎 佐藤正明 佐々木俊一 坂本俊幸 赤嶺辰雄 井上悦郎 衛藤秀廣 藤田正幸 足達八崇男 (以下非常勤) 佐藤 洋 吉武 理 油布勝秀 小出祐二 橋本祐輔 神野啓二 清末健一 二宮伊作 阿南俊晴
(株)ミヤチク	と畜場の運営 食肉及び副産物の仕入、加工、販売 食肉及び副産物の冷蔵、保管、輸送	(常 勤) 長友和美 井手勝彦 畑中 修 黒木政敏 森下正弘 宮越達也 井上俊次 (以下非常勤) 羽田正治 山崎政志 松田安廣 中村哲也 藤原榮伸 新森雄吾 藏富英志 篠原一利 谷口良孝 河野康弘 白坂幸則 福良公一 佐藤則義 岩切雅之 森岡幸一郎
南九州畜産興業(株)	食肉の製造及び販売 農産加工品の販売	(常 勤) 鬼丸博文 岩重秀人 田原 健 南 光郎 宇都宮励起 垂口康孝 狩長嘉博 松下孝一 (以下非常勤) 布袋嘉之 末澤壽一 池田 孝 北郷 栄 鶴橋誠一 川野隆典 児玉宏紀
(株)JA食肉かごしま	牛・豚のと畜解体処理加工 豚の生産・販売	(常 勤) 山口和彦 上井伸一 (以下非常勤) 北郷 栄 久保茂吉 下野賢治 永福喜作 鮫島忠雄 島 元嗣 中村哲也 西迫 誠 前田英文 小原松男 有里正心 窪田雅信 石堂敦志

(株)沖縄県食肉センター	肉畜の集荷及び食肉、加工品の販売 家畜のと畜解体、処理加工 食肉及び副産物の冷蔵保管	(常 勤) 上原正信 中川貞則 井上 光 神里幸男 (以下非常勤) 砂川博紀 普天間朝重 安次富均 慶留間照雄 仲田利美 酒井文雄 桜木一男 伊禮輝夫 嵩原義信
よつ葉乳業(株)	牛乳の処理並びに乳製品の製造及び販売 農畜産食料品、清涼飲料、その他食料品の製造販売	(常 勤) 堀部一郎 有田 真 加我 肇 松久浩二 堀口 明(元乳業部長) 出村陽一 阿部 優 遠藤武之 高橋秀一 三浦晃一 船田為生 (以下非常勤) 有塚利宣 小瀬 泰 中川菊夫 伊藤政光 瀧澤義一 板東寛之 宮崎幹生 高橋正道 笠井安弘 小椋茂敏 山口良一 渡邊善隆 山本勝博 高橋勝義 友澤勇司 佐藤裕司 十倉孝夫 木下一己 佐藤雅仁 河村信幸 眞坂圭一
四国乳業(株)	牛乳の処理及び販売 乳製品の製造及び販売 清涼飲料の製造及び販売	(常 勤) 白石恭弘 塩崎照洋 越智典雄 (以下非常勤) 和氣茂太 古本 忠 山田博文 山口恒朗 桑鶴精二 河野 仁 宮武利弘 中谷 誠 近藤康夫 土居正明 村上謙二 樋口 茂



名称	業務の概要	役員の氏名
関連公益法人等		
(一財)生物科学安全研究所	医薬品、飼料等及び畜産物の安全性等の研究、検査及び技術の指導 実験動物としての家畜及び家禽の研究	(常 勤) 萬田富治 伊藤義彦 小田憲司 山本 謙 (以下非常勤) 福井那顕 荒川秀俊 切替照雄 小林信一 黒澤雅彦 南波利昭
(公財)日本食肉流通センター	部分肉の取引のための施設の貸付けに関する事業 部分肉の取引数量、取引価格等の情報の収集及び公表 部分肉の流通の改善及び合理化のための調査研究等	(常 勤) 高橋賢二(元副理事長) 五十嵐太乙 沖 浩幸 (以下非常勤) 石田政憲 鶉橋誠一 小原良教 小林喜一 惣宇利紀男 中須勇雄 南波利昭 福岡伊三夫 村井功誠 安藤 肇 長谷部勇
(公財)日本食肉消費総合センター	食肉の消費普及及び啓発宣伝 食肉の栄養及び調理に関する知識及び情報の収集、普及及び広報 食肉の生産・流通・消費の実情、動向の総合的調査研究と国際交流	(非常勤) 田家邦明 小林喜一 上野征洋 大本皓一 小原良教 上野川修一 河原光雄 柴田 博 中須勇雄 宮崎 昭 吉川泰弘 川口秀男 山本達雄
(公財)日本食肉生産技術開発センター	食肉等の処理等の機械、施設、システムについての調査、 研究開発、情報収集、提供、コンサルタント業務	(常 勤) 塩飽二郎(旧農畜産業振興事業団理事長) 細見隆夫 (以下非常勤) 安部次男 石津一二 伊地知俊一(元理事) 海内栄一 鬼丸博文 佐藤節夫 鳥山 晃 南波利昭 羽根田實 村田良樹 茂原 馨 村尾 誠(元理事) 長谷部勇
(公財)加古川食肉公社	食肉産業振興に関する指導育成事業 食肉卸売市場の開設 食肉センターの近代化整備及び管理運営に関する事業	(非常勤) 松岡勝昭 中尾政国 樋口久典 都出昌之 谷元哲則 磯野正之 福谷彰博 平井良幸 楞野博史
(財)奈良県食肉公社	と畜場の設置及び管理運営に関する事業 食肉市場の開設及び管理運営に関する事業 治水、環境対策に関する事業	(常 勤) 大口龍太郎 (非常勤) 荒井正吾 奥田喜則 上田 清 植村家忠 福谷健夫 浪越照雄 影山 清 植田重孝 竹内幹郎 水本 実 松井正剛 今中富夫

## (2) 関連会社及び関連公益法人等の財務状況

## ① 関連会社

## ア 資産、負債及び純資産の額

(単位:円)

名称	資産	負債	純資産	うち資本金
関連会社				
(株)北海道畜産公社	7,593,971,415	1,884,313,231	5,709,658,184	4,797,630,000
(株)秋田県食肉流通公社	1,615,778,982	341,691,439	1,274,087,543	1,319,700,000
(株)山形県食肉公社	4,201,310,891	1,617,010,219	2,584,300,672	1,682,880,000
(株)群馬県食肉卸売市場	4,749,940,025	1,474,473,106	3,275,466,919	1,688,630,000
(株)全日本農協畜産公社	541,347,825	145,478,505	395,869,320	400,000,000
(株)山梨食肉流通センター	556,531,664	391,721,938	164,809,726	420,000,000
(株)富山食肉総合センター	815,489,671	149,326,050	666,163,621	270,000,000
(株)鳥取県食肉センター	1,560,945,726	106,891,650	1,454,054,076	1,160,000,000
(株)島根県食肉公社	952,430,509	206,070,678	746,359,831	499,900,000
(株)香川県畜産公社	1,331,501,350	113,815,391	1,217,685,959	1,130,000,000
JAえひめアイパックス(株)	3,528,238,817	1,403,930,579	2,124,308,238	2,300,000,000
(株)熊本畜産流通センター	3,712,129,774	2,115,372,013	1,596,757,761	1,651,000,000
(株)大分県畜産公社	2,711,284,661	588,157,198	2,123,127,463	2,029,410,000
(株)ミヤチク	9,250,260,212	6,128,663,259	3,121,596,953	2,014,270,000
南九州畜産興業(株)	12,527,167,582	9,100,850,501	3,426,317,081	490,000,000
(株)JA食肉かごしま	6,355,900,218	4,945,446,886	1,410,453,332	452,000,000
(株)沖縄県食肉センター	4,324,162,770	3,363,113,773	961,048,997	1,327,292,000
よつ葉乳業(株)	53,069,746,298	25,147,474,430	27,922,271,868	3,100,000,000
四国乳業(株)	7,894,840,236	7,249,495,293	645,344,943	2,120,510,000

イ 営業収入、経常損益、当期損益及び繰越利益剰余金の額

(単位:円)

名称	営業収入(総売上高)	経常損益	当期純利益 (当期純損失)	繰越利益剰余金
関連会社				
(株)北海道畜産公社	7,414,784,988	272,205,344	122,686,635	142,028,184
(株)秋田県食肉流通公社	8,175,722,245	23,571,985	6,718,597	△ 45,612,457
(株)山形県食肉公社	17,482,195,705	37,753,467	6,867,163	58,014,271
(株)群馬県食肉卸売市場	11,910,056,345	91,075,925	147,713,179	951,263,919
(株)全日本農協畜産公社	1,646,558,561	△ 31,522,739	△ 23,299,584	15,869,320
(株)山梨県食肉流通センター	1,831,350,195	△ 21,888,677	△ 21,114,802	△ 255,190,274
(株)富山食肉総合センター	325,016,720	7,921,798	35,019,419	394,531,250
(株)鳥取県食肉センター	2,225,182,024	21,557,000	3,382,629	54,054,076
(株)島根県食肉公社	3,539,067,845	4,300,182	1,087,478	8,791,465
(株)香川県畜産公社	627,582,888	37,695,001	20,632,371	64,885,959
JAえひめアイボックス(株)	4,214,032,733	2,181,156	48,829,579	△ 191,165,659
(株)熊本畜産流通センター	12,605,561,237	120,777,881	96,764,793	△ 54,242,239
(株)大分県畜産公社	5,437,722,924	△ 174,346	1,192,543	△ 126,282,537
(株)ミヤチク	44,728,314,709	△ 318,442,493	△ 385,682,510	△ 647,673,047
南九州畜産興業(株)	49,905,182,136	226,714,605	94,769,906	119,517,081
(株)JA食肉かごしま	37,904,224,974	57,564,031	22,902,901	33,953,332
(株)沖縄県食肉センター	5,365,756,701	106,197,435	88,742,672	△ 366,243,003
よつ葉乳業(株)	95,072,044,106	2,592,414,323	1,481,961,699	1,556,738,095
四国乳業(株)	18,998,197,333	△ 426,184,116	△ 437,297,216	△ 1,915,431,476

② 関連公益法人等

ア 資産、負債及び正味財産の額

(単位:円)

名称	資産	負債	正味財産
関連公益法人等			
(一財)生物科学安全研究所	2,290,543,869	603,339,375	1,687,204,494
(公財)日本食肉流通センター	33,462,442,000	4,675,628,242	28,786,813,758
(公財)日本食肉消費総合センター	1,945,697,650	6,054,730	1,939,642,920
(公財)日本食肉生産技術開発センター	1,438,065,323	27,539,456	1,410,525,867
(公財)加古川食肉公社	1,428,971,121	133,208,259	1,295,762,862
(財)奈良県食肉公社	3,548,809,885	45,132,792	3,503,677,093

イ 正味財産の額

(単位:円)

名称	一般正味財産増減の部									
	収益	収益の内訳		費用	費用の内訳			当期増減額	一般正味財産期首残高	一般正味財産期末残高
		受取補助金等	その他の収益		事業費	管理費	その他の費用			
	A			B				C=A-B	D	E=C+D
(一財)生物科学安全研究所	892,287,671	23,956,911	868,330,760	840,673,061	800,128,220	40,544,841		51,614,610	380,312,976	431,927,586
(公財)日本食肉流通センター	2,279,734,868		2,279,734,868	1,932,741,163	1,853,666,231	74,994,012	4,080,920	346,993,705	4,299,109,957	4,646,103,662
(公財)日本食肉消費総合センター	129,062,352	91,671,393	37,390,959	128,366,196	108,543,669	19,465,512	357,015	696,156	1,938,946,764	1,939,642,920
(公財)日本食肉生産技術開発センター	52,458,527	4,919,423	47,539,104	52,505,603	38,671,436	13,706,631	127,536	△ 47,076	79,465,607	79,418,531
(公財)加古川食肉公社	185,240,487		185,240,487	210,809,935	189,134,352	21,675,583		△ 25,569,448	1,321,332,310	1,295,762,862
(財)奈良県食肉公社	399,668,158	350,700,000	48,968,158	433,544,343	417,140,245	16,404,098		△ 33,876,185	2,360,553,278	2,326,677,093

(単位:円)

名称	指定正味財産増減の部							正味財産期末残高
	収益	収益の内訳		費用等	当期増減額	指定正味財産期首残高	指定正味財産期末残高	
		受取補助金等	その他の収益					
	F			G	H=F-G	I	J=H+I	
(一財)生物科学安全研究所	0	0	0	23,956,911	△ 23,956,911	1,279,233,819	1,255,276,908	1,687,204,494
(公財)日本食肉流通センター	0	0	0	0	0	24,140,710,096	24,140,710,096	28,786,813,758
(公財)日本食肉消費総合センター	0	0	0	0	0	0	0	1,939,642,920
(公財)日本食肉生産技術開発センター	0	0	0	17,310,464	△ 17,310,464	1,348,417,800	1,331,107,336	1,410,525,867
(公財)加古川食肉公社	0	0	0	0	0	0	0	1,295,762,862
(財)奈良県食肉公社	0	0	0	0	0	1,177,000,000	1,177,000,000	3,503,677,093

ウ 当期収入合計額、当期支出合計額及び当期収支差額

(単位:円)

名称	当期収入合計	当期支出合計	当期収支差額
関連公益法人等			
(一財)生物科学安全研究所	892,287,671	840,673,061	51,614,610
(公財)日本食肉流通センター	2,279,734,868	1,932,741,163	346,993,705
(公財)日本食肉消費総合センター	129,062,352	128,009,181	1,053,171
(公財)日本食肉生産技術開発センター	52,458,527	52,378,067	80,460
(公財)加古川食肉公社	185,240,487	191,305,960	△ 6,065,473
(財)奈良県食肉公社	399,668,158	433,544,343	△ 33,876,185

## (3) 関連会社株式及び関連公益法人等の基本財産等の状況

## ① 関連会社の株式の明細

(単位:円)

銘柄	所有株式数	期首残高		当期増加額	当期減少額	期末残高	
		取得価額	貸借対照表計上額			取得価額	貸借対照表計上額
関連会社							
(株)北海道畜産公社	105,320	1,053,200,000	1,053,200,000	0	0	1,053,200,000	1,053,200,000
(株)秋田県食肉流通公社	32,000	320,000,000	307,310,800	12,689,200	11,060,079	320,000,000	308,939,921
(株)山形県食肉公社	64,300	643,000,000	596,173,125	46,826,875	45,238,466	643,000,000	597,761,534
(株)群馬県食肉卸売市場	30,100	505,000,000	505,000,000	0	0	505,000,000	505,000,000
(株)全日本農協畜産公社	200,000	100,000,000	100,000,000	0	0	100,000,000	100,000,000
(株)山梨食肉流通センター	2,400	6,346,339	6,346,339	0	0	6,346,339	6,346,339
(株)富山食肉総合センター	10,260	89,880,288	89,880,288	0	0	89,880,288	89,880,288
(株)鳥取県食肉センター	36,000	360,000,000	360,000,000	0	0	360,000,000	360,000,000
(株)島根県食肉公社	33,000	330,000,000	189,622,110	140,377,890	140,101,200	330,000,000	189,898,800
(株)香川県畜産公社	6,272	313,600,000	313,600,000	0	0	313,600,000	313,600,000
JAえひめアイパックス(株)	75,000	750,000,000	676,786,519	73,213,481	57,290,792	750,000,000	692,709,208
(株)熊本畜産流通センター	4,000	400,000,000	363,414,408	36,585,592	13,141,669	400,000,000	386,858,331
(株)大分県畜産公社	50,000	500,000,000	500,000,000	0	0	500,000,000	500,000,000
(株)ミヤチク	45,900	459,000,000	459,000,000	0	0	459,000,000	459,000,000
南九州畜産興業(株)	210,000	210,000,000	210,000,000	0	0	210,000,000	210,000,000
(株)JA食肉かごしま	14,200	142,000,000	142,000,000	0	0	142,000,000	142,000,000
(株)沖縄県食肉センター	915,000	366,000,000	240,542,629	125,457,371	100,991,296	366,000,000	265,008,704
よつ葉乳業(株)	9,000	900,000,000	900,000,000	0	0	900,000,000	900,000,000
四国乳業(株)	630,000	630,000,000	321,865,601	308,134,399	438,269,089	191,730,911	191,730,911
合計	—	8,078,026,627	7,334,741,819	743,284,808	806,092,591	7,639,757,538	7,271,934,036

② 関連公益法人等の基本財産に対する出えん、拠出、寄附等の明細並びに関連公益法人の運営費、事業費等に充てるため当該事業年度において負担した会費、負担金等の明細

(単位:円)

関連公益法人等	出えん、拠出、寄附等の明細	負担した会費、負担金等の明細	摘要
(一財)生物科学安全研究所	1,350,000,000	0	
(公財)日本食肉流通センター	34,914,600,000	0	
(公財)日本食肉消費総合センター	1,588,000,000	0	
(公財)日本食肉生産技術開発センター	750,000,000	0	
(公財)加古川食肉公社	232,000,000	0	
(財)奈良県食肉公社	377,000,000	0	
合計	39,211,600,000	0	



(4) 関連会社及び関連公益法人等との取引の状況

① 債権債務の明細

(単位:円)

名称	債権	債務 (未払金)
関連会社		
(株)北海道畜産公社	0	0
(株)秋田県食肉流通公社	0	0
(株)山形県食肉公社	0	0
(株)群馬県食肉卸売市場	0	0
(株)全日本農協畜産公社	0	0
(株)山梨食肉流通センター	0	0
(株)富山食肉総合センター	0	0
(株)鳥取県食肉センター	0	0
(株)島根県食肉公社	0	0
(株)香川県畜産公社	0	0
JAえひめアイボックス(株)	0	0
(株)熊本畜産流通センター	0	0
(株)大分県畜産公社	0	0
(株)ミヤチク	0	0
南九州畜産興業(株)	0	0
(株)JA食肉かごしま	0	0
(株)沖縄県食肉センター	0	0
よつ葉乳業(株)	0	0
四国乳業(株)	0	0

(単位:円)

名称	債権	債務 (未払金)
関連公益法人等		
(一財)生物科学安全研究所	0	0
(公財)日本食肉流通センター	0	0
(公財)日本食肉消費総合センター	0	7,563,047
(公財)日本食肉生産技術開発センター	0	0
(公財)加古川食肉公社	0	0
(財)奈良県食肉公社	0	0

② 債務保証の明細  
該当なし

③ 取引の状況

(単位:円、%)

名称	総売上高	総売上高のうち当独立行政法人の発注等に係る金額	左の割合	摘要
関連会社				
(株)北海道畜産公社	7,414,784,988	0	-	
(株)秋田県食肉流通公社	8,175,722,245	0	-	
(株)山形県食肉公社	17,482,195,705	0	-	
(株)群馬県食肉卸売市場	11,910,056,345	0	-	
(株)全日本農協畜産公社	1,646,558,561	0	-	
(株)山梨食肉流通センター	1,831,350,195	0	-	
(株)富山食肉総合センター	325,016,720	0	-	
(株)鳥取県食肉センター	2,225,182,024	0	-	
(株)島根県食肉公社	3,539,067,845	0	-	
(株)香川県畜産公社	627,582,888	0	-	
JAえひめアイパックス(株)	4,214,032,733	0	-	
(株)熊本畜産流通センター	12,605,561,237	0	-	
(株)大分県畜産公社	5,437,722,924	0	-	
(株)ミヤチク	44,728,314,709	0	-	
南九州畜産興業(株)	49,905,182,136	0	-	
(株)JA食肉かごしま	37,904,224,974	0	-	
(株)沖縄県食肉センター	5,365,756,701	0	-	
よつ葉乳業(株)	95,072,044,106	0	-	
四国乳業(株)	18,998,197,333	0	-	

(単位:円、%)

名称	事業収入	事業収入のうち当独立行政法人の発注等に係る金額	左の割合	摘要
関連公益法人等				
(一財)生物科学安全研究所	868,330,760	0	-	
(公財)日本食肉流通センター	2,279,734,868	0	-	
(公財)日本食肉消費総合センター	37,390,959	0	-	
(公財)日本食肉生産技術開発センター	47,539,104	0	-	
(公財)加古川食肉公社	185,240,487	0	-	
(財)奈良県食肉公社	48,968,158	0	-	

④ 関連会社及び関連公益法人等との取引の関連図

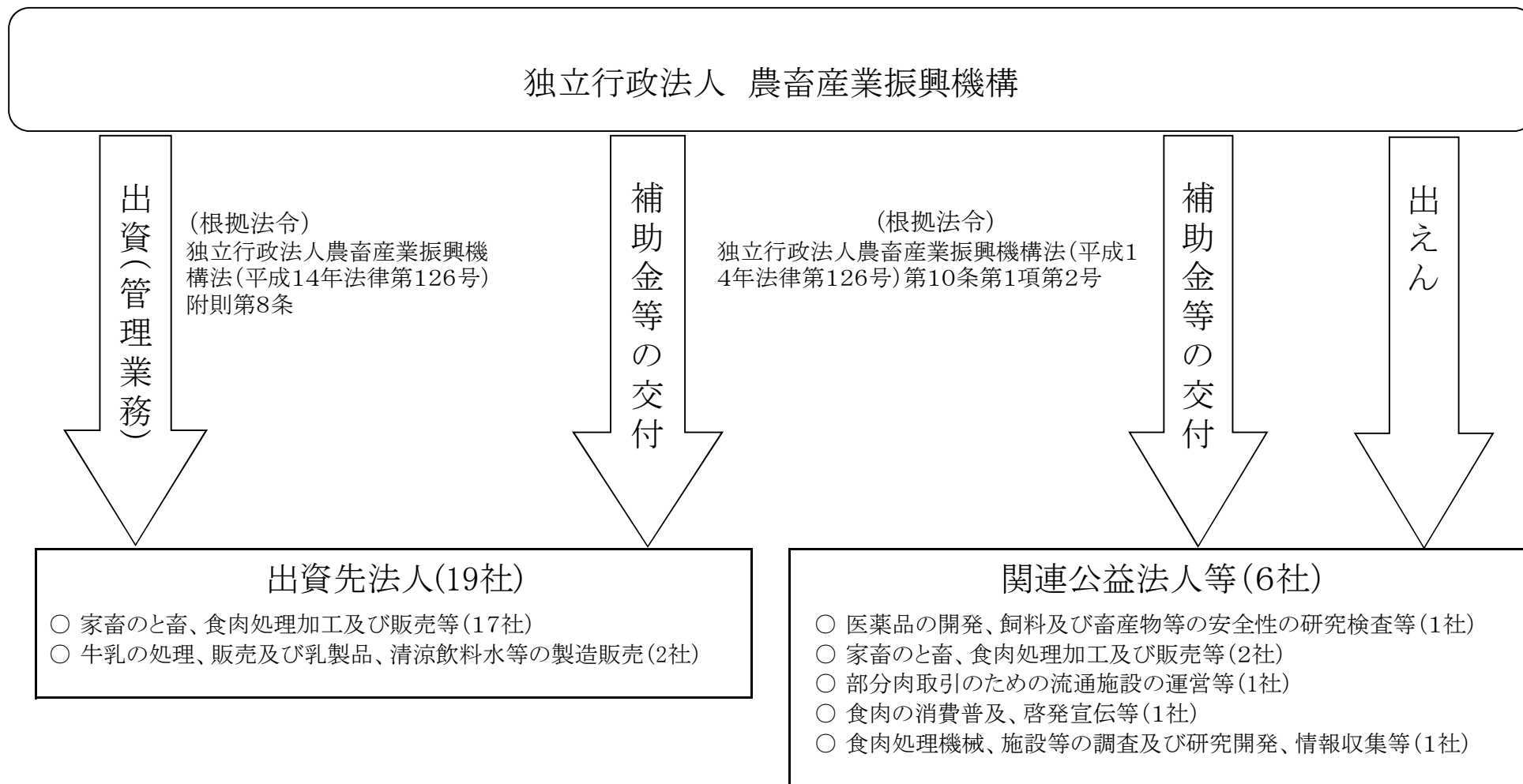

15 各勘定の経理の対象と勘定相互間の関係

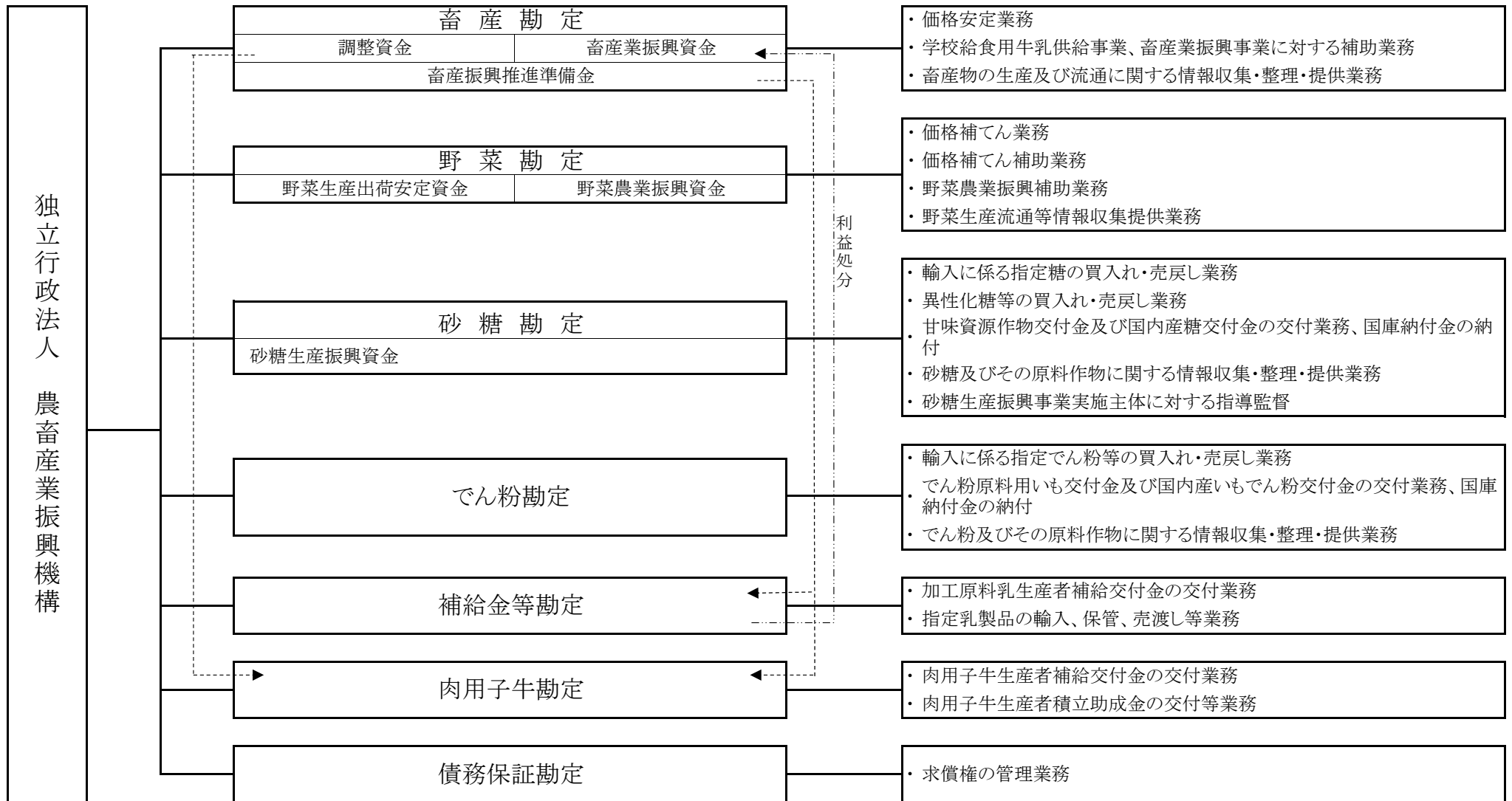

16 法人単位の計算書と勘定別計算書の関係を明らかにする書類

(1) 貸借対照表

(単位:円)

科 目	畜産勘定	野菜勘定	砂糖勘定	でん粉勘定	補給金等勘定	肉用子牛勘定	債務保証勘定	調整	法人単位
資産の部									
I 流動資産									
現金及び預金	342,968,585,012	14,357,175,480	1,280,579,331	2,341,647,802	21,145,259,083	118,702,246	36,294,719		382,248,243,673
有価証券	2,899,907,255	7,910,880,072	0	0	0	0	0		10,810,787,327
未収収益	85,554,280	145,592,762	0	47,999	765,476	176,755	310,376		232,447,648
未収金	634,098,665	808,027	1,389,670,552	856,169,823	84,100,565	91,599	1,860	△ 45,649,308	2,919,291,783
その他の流動資産	0	0	0	0	0	243,645,809	0	△ 243,645,809	0
流動資産合計	346,588,145,212	22,414,456,341	2,670,249,883	3,197,865,624	21,230,125,124	362,616,409	36,606,955	△ 289,295,117	396,210,770,431
II 固定資産									
有形固定資産									
建物	192,312,243	30,598,252	95,217,902	1,487,129	0	0	0		319,615,526
減価償却累計額(△)	△ 44,517,716	△ 15,254,347	△ 20,583,449	△ 428,967	0	0	0		△ 80,784,479
車両運搬具	3,213,000	3,307,658	3,903,900	0	0	0	0		10,424,558
減価償却累計額(△)	△ 2,891,700	△ 787,139	△ 3,513,510	0	0	0	0		△ 7,192,349
工具器具備品	93,575,603	68,870,557	45,680,230	20,175,014	4,767,840	75,760,200	0		308,829,444
減価償却累計額(△)	△ 39,653,266	△ 35,828,839	△ 22,119,508	△ 9,396,562	△ 3,814,272	△ 11,525,129	0		△ 122,337,576
土地	239,797,615	60,600,000	72,300,000	0	0	0	0		372,697,615
有形固定資産合計	441,835,779	111,506,142	170,885,565	11,836,614	953,568	64,235,071	0		801,252,739
無形固定資産									
電話加入権	599,550	495,550	963,000	0	0	0	0		2,058,100
投資その他の資産									
投資有価証券	26,900,807,015	52,572,780,937	0	0	0	249,633,737	340,000,000		80,063,221,689
関係会社株式	7,639,757,538	0	0	0	0	0	0		7,639,757,538
投資評価引当金(△)	△ 367,823,502	0	0	0	0	0	0		△ 367,823,502
破産更生債権等	0	0	0	0	0	0	180,760,104		180,760,104
貸倒引当金(△)	0	0	0	0	0	0	△ 180,760,104		△ 180,760,104
敷金保証金	24,781,904	20,585,067	17,488,723	6,004,943	0	0	0		68,860,637
自動車リサイクル預託金	12,470	12,500	17,130	0	0	0	0		42,100
投資その他の資産合計	34,197,535,425	52,593,378,504	17,505,853	6,004,943	0	249,633,737	340,000,000		87,404,058,462
固定資産合計	34,639,970,754	52,705,380,196	189,354,418	17,841,557	953,568	313,868,808	340,000,000		88,207,369,301
資産合計	381,228,115,966	75,119,836,537	2,859,604,301	3,215,707,181	21,231,078,692	676,485,217	376,606,955	△ 289,295,117	484,418,139,732
負債の部									
I 流動負債									
リース債務	1,666,765	442,621	316,812	83,982	953,568	14,952,607	0		18,416,355
運営費交付金債務	147,284,128	0	140,841,526	98,667,397	0	4,967,049	0		391,760,100
預り補助金等									
野菜価格安定対策推進事務費補助金	0	63,655,568	0	0	0	0	0		63,655,568
甘味資源作物・国内産糖調整交付金	0	0	3,739,737,515	0	0	0	0		3,739,737,515
短期借入金	0	0	20,186,230,013	0	0	0	0		20,186,230,013
売買事業費未払金	0	0	0	0	87,413,652	0	0		87,413,652
未払金	4,714,669,754	27,418,828	5,302,095,074	150,162,916	2,640,335,781	277,597,835	18,144	△ 45,649,308	13,066,649,024
未払費用	12,496,291	7,757,771	5,910,885	2,645,939	3,097,607	822,696	17,506		32,748,695
預り金	6,890,482	4,077,916	4,615,679	1,068,965	1,092,789	299,973	6,582		18,052,386
受入保証金	0	0	110,354,587	17,510,832	1,187,904,588	0	0		1,315,770,007
前受金	0	0	0	0	1,434,103	0	0		1,434,103
仮受金	43,720,454	0	0	0	0	0	0		43,720,454
賞与引当金	0	27,098,174	0	0	11,210,509	0	68,777		38,377,460
その他の流動負債	243,645,809	0	0	0	0	0	0	△ 243,645,809	0
流動負債合計	5,170,373,683	130,450,878	29,490,102,091	270,140,031	3,933,442,597	298,640,160	111,009	△ 289,295,117	39,003,965,332

II 固定負債										
リース債務	2,806,345	112,398	52,476	10,637	0	49,282,464	0			52,264,320
資産見返負債										
資産見返運営費交付金	0	0	31,829,425	17,748,467	0	0	0			49,577,892
資産見返補助金等	0	0	157,163,253	0	0	0	0			157,163,253
長期預り補助金等										
調整資金	80,302,295,680	0	0	0	0	0	0			80,302,295,680
畜産業振興資金	264,917,304,897	0	0	0	0	0	0			264,917,304,897
野菜生産出荷安定資金	0	58,136,902,009	0	0	0	0	0			58,136,902,009
野菜農業振興資金	0	15,269,858,050	0	0	0	0	0			15,269,858,050
引当金										
退職給付引当金	0	974,423,058	0	0	388,234,539	0	2,411,875			1,365,069,472
固定負債合計	345,222,406,922	74,381,295,515	189,045,154	17,759,104	388,234,539	49,282,464	2,411,875			420,250,435,573
III 法令に基づく引当金等										
砂糖生産振興資金	0	0	58,619,792	0	0	0	0			58,619,792
法令に基づく引当金等合計	0	0	58,619,792	0	0	0	0			58,619,792
負債合計	350,392,780,605	74,511,746,393	29,737,767,037	287,899,135	4,321,677,136	347,922,624	2,522,884	△ 289,295,117		459,313,020,697
純資産の部										
I 資本金										
政府出資金	29,965,359,951	293,139,653	0	0	0	328,562,593	371,650,899			30,958,713,096
II 繰越欠損金(又は△利益剰余金)										
前中期目標期間繰越積立金	869,987,387	0	0	2,927,808,046	16,909,401,556	0	0			20,707,196,989
当期未処理損失(又は△当期未処分利益)	11,977	△ 314,950,491	26,878,162,736	0	0	0	△ 2,433,172			26,560,791,050
(うち当期総利益(又は△当期総損失))	△ 11,977	314,950,491	2,935,038,619	0	0	0	2,433,172			3,252,410,305
繰越欠損金(又は△利益剰余金)合計	△ 869,975,410	△ 314,950,491	26,878,162,736	△ 2,927,808,046	△ 16,909,401,556	0	△ 2,433,172			5,853,594,061
純資産合計	30,835,335,361	608,090,144	△ 26,878,162,736	2,927,808,046	16,909,401,556	328,562,593	374,084,071			25,105,119,035
負債・純資産合計	381,228,115,966	75,119,836,537	2,859,604,301	3,215,707,181	21,231,078,692	676,485,217	376,606,955	△ 289,295,117		484,418,139,732

## (2) 損益計算書

(単位:円)

科 目	畜産勘定	野菜勘定	砂糖勘定	でん粉勘定	補給金等勘定	肉用子牛勘定	債務保証勘定	調整	法人単位
I 経常費用									
業務経費									
交付金	0	9,021,281,000	36,759,696,184	6,281,532,575	20,117,482,800	691,782,800	0		72,871,775,359
補助金	132,143,702,426	646,090,090	0	0	0	3,333,883,155	0		136,123,675,671
買入費	0	0	0	0	6,288,680,959	0	0		6,288,680,959
保管費	0	0	0	0	7,100,499	0	0		7,100,499
国庫納付金	0	0	24,588,469,567	4,524,318,164	0	0	0		29,112,787,731
借料及び損料	19,144,460	14,412,167	4,912,179	3,112,515	1,603,549	1,043,900	0		44,228,770
賃金	27,030,375	11,576,908	10,402,654	7,818,343	3,089,902	2,558,072	0		62,476,254
給与及び手当	355,866,629	168,944,493	149,823,389	72,831,485	73,240,226	19,770,366	449,324		840,925,912
賞与	111,864,710	36,716,272	46,885,715	21,771,855	15,731,300	6,214,706	96,511		239,281,069
法定福利費	87,441,729	27,542,068	35,672,906	17,676,251	12,038,510	4,857,883	73,858		185,303,205
減価償却費	110,376	0	0	0	953,568	6,779,547	0		7,843,491
その他	428,458,095	167,903,532	71,420,992	33,003,445	42,117,837	123,936,828	131,190		866,971,919
一般管理費									
役員報酬	57,635,805	27,238,172	24,256,356	8,085,452	10,895,048	3,207,237	61,469		131,379,539
給与及び手当	76,307,398	53,178,023	126,724,497	15,118,885	15,703,746	4,240,804	94,817		291,368,170
賞与	25,458,857	12,043,535	40,286,387	4,761,607	3,576,096	1,414,984	21,322		87,562,788
法定福利費	25,097,985	11,806,706	32,915,652	4,573,624	3,831,628	1,395,279	22,680		79,643,554
退職手当	77,119,326	0	66,931,308	972,714	0	4,285,037	0		149,308,385
借料及び損料	71,419,248	34,954,563	46,908,484	17,645,231	14,689,228	3,964,862	86,198		189,667,814
賃金	7,188,601	3,280,956	3,470,234	1,283,980	1,169,666	399,076	8,082		16,800,595
賞与引当金繰入	0	27,098,174	0	0	11,210,509	0	68,777		38,377,460
減価償却費	16,593,636	11,210,992	7,712,131	2,514,265	0	0	0		38,031,024
その他	91,612,427	42,605,730	59,290,522	22,597,885	163,546,005	4,898,547	109,148		384,660,264
畜産業振興資金繰入	44,760,576,651	0	0	0	0	0	0		44,760,576,651
業務財源繰入	4,155,799,457	0	0	0	0	0	0	△ 4,155,799,457	0
賠償償還及払戻金	0	0	28,598,528	491,536	0	0	0		29,090,064
財務費用									
支払利息	225,735	102,054	15,738,394	9,459	0	286,995	0		16,362,637
雑損									
雑損	8,901	0	0	0	0	0	0		8,901
経常費用合計	182,538,662,827	10,317,985,435	62,120,116,079	11,040,119,271	26,786,661,076	4,214,920,078	1,223,376	△ 4,155,799,457	292,863,888,685
II 経常収益									
運営費交付金収益	468,971,872	0	716,967,036	230,941,097	0	41,977,951	0		1,458,857,956
補助金等収益									
甘味資源作物・国内産糖調整交付金戻入益	0	0	8,801,881,048	0	0	0	0		8,801,881,048
指定生乳生産者団体補給交付金戻入益	0	0	0	0	16,372,157,000	0	0		16,372,157,000
調整資金戻入益	95,228,415,257	0	0	0	0	0	0		95,228,415,257
畜産業振興資金戻入益	17,076,768,540	0	0	0	0	0	0		17,076,768,540
野菜生産出荷安定資金戻入益	0	8,810,839,000	0	0	0	0	0		8,810,839,000
野菜農業振興資金戻入益	0	630,587,030	0	0	0	0	0		630,587,030
野菜価格安定対策推進事務費補助金戻入益	0	146,344,432	0	0	0	0	0		146,344,432
糖価調整事業収入									
指定糖調整金収入	0	0	56,092,809,715	0	0	0	0		56,092,809,715
でん粉価格調整事業収入	0	0	0	9,561,206,506	0	0	0		9,561,206,506
輸入乳製品売渡収入	0	0	0	0	8,636,470,160	0	0		8,636,470,160
資産見返運営費交付金戻入	0	0	5,850,975	2,429,314	0	0	0		8,280,289
資産見返補助金等戻入	0	0	1,929,392	0	0	0	0		1,929,392



業務財源受入	0	0	0	0	0	4,155,799,457	0	△ 4,155,799,457	0
財務収益									
受取利息	654,391,781	1,017,767,720	48,821	1,803,493	13,368,929	3,398,811	3,624,400		1,694,403,955
受取配当金	25,000,000	0	0	0	0	0	0		25,000,000
雑益									
雑益	13,152,845	1,243,364	3,203,853	364,883	3,718,973	9,534	218		21,693,670
經常収益合計	113,466,700,295	10,606,781,546	65,622,690,840	9,796,745,293	25,025,715,062	4,201,185,753	3,624,618	△ 4,155,799,457	224,567,643,950
經常利益(又は△經常損失)	△ 69,071,962,532	288,796,111	3,502,574,761	△ 1,243,373,978	△ 1,760,946,014	△ 13,734,325	2,401,242		△ 68,296,244,735
Ⅲ臨時損失									
国庫納付金	0	0	567,196,916	0	0	0	0		567,196,916
関係会社株式評価損	438,269,089	0	0	0	0	0	0		438,269,089
固定資産除却損	178,525	144,900	339,226	0	0	0	0		662,651
砂糖生産振興資金繰入	0	0	58,619,792	0	0	0	0		58,619,792
臨時損失合計	438,447,614	144,900	626,155,934	0	0	0	0		1,064,748,448
Ⅳ臨時利益									
過年度補助事業費返還金等	69,134,936,863	81,075	58,619,792	0	0	13,734,325	0		69,207,372,055
過年度交付金返還金等	0	0	0	7,422,528	0	0	0		7,422,528
投資評価引当金戻入益	375,461,306	0	0	0	0	0	0		375,461,306
貸倒引当金戻入益	0	0	0	0	0	0	16,300		16,300
退職給付引当金戻入益	0	26,218,205	0	0	1,832,891	0	15,630		28,066,726
臨時利益合計	69,510,398,169	26,299,280	58,619,792	7,422,528	1,832,891	13,734,325	31,930		69,618,338,915
当期純利益(又は△当期純損失)	△ 11,977	314,950,491	2,935,038,619	△ 1,235,951,450	△ 1,759,113,123	0	2,433,172		257,345,732
前中期目標期間繰越積立金取崩額	0	0	0	1,235,951,450	1,759,113,123	0	0		2,995,064,573
当期総利益(又は△当期総損失)	△ 11,977	314,950,491	2,935,038,619	0	0	0	2,433,172		3,252,410,305

## (3) キャッシュ・フロー計算書

(単位:円)

科 目	畜産勘定	野菜勘定	砂糖勘定	でん粉勘定	補給金等勘定	肉用子牛勘定	債務保証勘定	調整	法人単位
I 業務活動によるキャッシュ・フロー									
原材料、商品又はサービスの購入による支出	0	0	0	0	△ 6,235,420,852	0	0		△ 6,235,420,852
人件費支出	△ 843,250,151	△ 438,903,854	△ 524,528,755	△ 145,344,553	△ 168,418,111	△ 46,820,593	△ 1,054,710		△ 2,168,320,727
畜産振興事業費支出	△ 131,754,073,676	0	0	0	0	0	0		△ 131,754,073,676
畜産情報収集提供事業費支出	△ 263,904,397	0	0	0	0	0	0		△ 263,904,397
野菜生産出荷安定等事業支出	0	△ 9,859,360,708	0	0	0	0	0		△ 9,859,360,708
糖価調整事業費支出	0	0	△ 36,050,865,730	0	0	0	0		△ 36,050,865,730
でん粉事業費支出	0	0	0	△ 6,299,569,970	0	0	0		△ 6,299,569,970
加工原料乳補給金事業費支出	0	0	0	0	△ 20,483,424,915	0	0		△ 20,483,424,915
輸入乳製品売買事業費支出	0	0	0	0	△ 31,487,000	0	0		△ 31,487,000
肉用子牛補給金等事業費支出	0	0	0	0	0	△ 4,173,711,875	0		△ 4,173,711,875
保証事業費支出	0	0	0	0	0	0	△ 131,190		△ 131,190
一般管理費支出	△ 165,933,944	△ 78,510,263	△ 445,378,065	△ 40,996,988	△ 297,129,183	△ 8,915,830	△ 196,288		△ 1,037,060,561
その他の業務支出	△ 4,157,434,273	△ 462,831,488	△ 28,598,528	△ 491,536	0	0	0	4,157,425,372	△ 491,930,453
運営費交付金収入	616,256,000	0	860,488,000	331,011,000	0	46,945,000	0		1,854,700,000
補助金等収入	82,831,082,025	9,640,010,900	7,194,000,000	0	16,372,157,000	0	0		116,037,249,925
事業収入	0	0	56,445,678,771	9,595,346,443	9,238,112,307	0	0		75,279,137,521
その他の収入	73,145,724,189	27,549,250	61,823,645	7,787,411	227,729,059	4,171,169,231	16,518	△ 4,157,425,372	73,484,373,931
小計	19,408,465,773	△ 1,172,046,163	27,512,619,338	3,447,741,807	△ 1,377,881,695	△ 11,334,067	△ 1,365,670	0	47,806,199,323
利息及び配当金の受取額	703,604,098	1,010,023,719	48,821	1,828,850	16,958,053	3,168,733	3,624,400		1,739,256,674
利息の支払額	△ 225,735	△ 102,054	△ 15,893,318	△ 9,459	0	△ 286,995	0		△ 16,517,561
国庫納付金の支払額	△ 494,624,513	0	△ 24,588,469,567	△ 5,079,050,233	0	△ 30,558,812	△ 18,738,722		△ 30,211,441,847
業務活動によるキャッシュ・フロー	19,617,219,623	△ 162,124,498	2,908,305,274	△ 1,629,489,035	△ 1,360,923,642	△ 39,011,141	△ 16,479,992		19,317,496,589
II 投資活動によるキャッシュ・フロー									
有価証券の取得による支出	△ 2,395,590,000	△ 2,897,618,000	0	0	0	△ 249,632,500	0		△ 5,542,840,500
有価証券の償還による収入	2,400,000,000	4,500,000,000	0	0	0	250,000,000	0		7,150,000,000
有形固定資産の取得による支出	△ 2,283,312	△ 1,368,229	△ 1,953,600	△ 1,026,094	0	0	0		△ 6,631,235
定期預金の預入による支出	△ 722,215,000,000	△ 33,468,000,000	0	△ 11,180,000,000	△ 42,470,000,000	0	△ 47,000,000		△ 809,380,000,000
定期預金の払戻による収入	855,806,000,000	33,068,000,000	0	12,080,000,000	55,298,000,000	140,000,000	47,000,000		956,439,000,000
敷金保証金の差入れによる支出	0	0	△ 346,000	△ 236,000	0	0	0		△ 582,000
敷金保証金の回収による収入	0	1,157,466	595,962	120,000	0	0	0		1,873,428
投資活動によるキャッシュ・フロー	133,593,126,688	1,202,171,237	△ 1,703,638	898,857,906	12,828,000,000	140,367,500	0		148,660,819,693
III 財務活動によるキャッシュ・フロー									
短期借入れによる収入	0	0	39,263,146,330	0	0	0	0		39,263,146,330
短期借入金の返済による支出	0	0	△ 41,817,735,892	0	0	0	0		△ 41,817,735,892
リース債務の返済による支出	△ 2,690,458	△ 1,305,287	△ 864,604	△ 204,476	△ 953,568	△ 6,779,547	0		△ 12,797,940
不要財産に係る国庫納付等による支出	△ 3,703,478,457	0	△ 567,196,916	0	0	0	0		△ 4,270,675,373
財務活動によるキャッシュ・フロー	△ 3,706,168,915	△ 1,305,287	△ 3,122,651,082	△ 204,476	△ 953,568	△ 6,779,547	0		△ 6,838,062,875
IV 資金増加額(又は△減少額)	149,504,177,396	1,038,741,452	△ 216,049,446	△ 730,835,605	11,466,122,790	94,576,812	△ 16,479,992		161,140,253,407
V 資金期首残高	2,964,407,616	2,118,434,028	1,496,628,777	1,872,483,407	879,136,293	24,125,434	52,774,711		9,407,990,266
VI 資金期末残高	152,468,585,012	3,157,175,480	1,280,579,331	1,141,647,802	12,345,259,083	118,702,246	36,294,719		170,548,243,673

## (4) 行政サービス実施コスト計算書

(単位:円)

科 目	畜産勘定	野菜勘定	砂糖勘定	でん粉勘定	補給金等勘定	肉用子牛勘定	債務保証勘定	調整	法人単位
I 業務費用									
(1)損益計算書上の費用									
業務費	133,173,618,800	10,094,466,530	61,667,283,586	10,962,064,633	26,562,039,150	4,190,827,257	750,883		246,651,050,839
畜産振興事業費	132,790,519,363	0	0	0	0	0	0		132,790,519,363
畜産情報収集提供事業費	383,099,437	0	0	0	0	0	0		383,099,437
指定野菜価格安定対策事業費	0	9,268,247,185	0	0	0	0	0		9,268,247,185
契約指定野菜安定供給事業費	0	87,335,883	0	0	0	0	0		87,335,883
特定野菜等供給産地育成価格差補給事業費	0	618,228,966	0	0	0	0	0		618,228,966
契約特定野菜等安定供給促進事業費	0	27,090,466	0	0	0	0	0		27,090,466
重要野菜等緊急需給調整事業費	0	53,756,408	0	0	0	0	0		53,756,408
野菜流通消費合理化推進事業費等	0	39,807,622	0	0	0	0	0		39,807,622
野菜流通消費合理化推進事業費	0	37,972,747	0	0	0	0	0		37,972,747
野菜生産出荷安定事業事務費	0	1,834,875	0	0	0	0	0		1,834,875
糖価調整事業費	0	0	61,667,283,586	0	0	0	0		61,667,283,586
でん粉価格調整事業費	0	0	0	10,962,064,633	0	0	0		10,962,064,633
加工原料乳補給金事業費	0	0	0	0	20,173,559,736	0	0		20,173,559,736
輸入乳製品売買事業費	0	0	0	0	6,388,479,414	0	0		6,388,479,414
肉用子牛補給金等事業費	0	0	0	0	0	4,190,827,257	0		4,190,827,257
保証事業費	0	0	0	0	0	0	750,883		750,883
業務財源繰入	4,155,799,457	0	0	0	0	0	0	△ 4,155,799,457	0
一般管理費	448,433,283	223,416,851	408,495,571	77,553,643	224,621,926	23,805,826	472,493		1,406,799,593
賠償償還及払戻金	0	0	28,598,528	491,536	0	0	0		29,090,064
財務費用	225,735	102,054	15,738,394	9,459	0	286,995	0		16,362,637
雑損	8,901	0	0	0	0	0	0		8,901
臨時損失	438,447,614	144,900	567,536,142	0	0	0	0		1,006,128,656
(2)(控除)自己収入等									
糖価調整事業収入	0	0	△ 56,092,809,715	0	0	0	0		△ 56,092,809,715
でん粉価格調整事業収入	0	0	0	△ 9,561,206,506	0	0	0		△ 9,561,206,506
輸入乳製品売渡収入	0	0	0	0	△ 8,636,470,160	0	0		△ 8,636,470,160
資金戻入益	△ 6,604,689,540	△ 1,764,647,187	0	0	0	0	0		△ 8,369,336,727
業務財源受入	0	0	0	0	0	△ 4,155,799,457	0	4,155,799,457	0
財務収益	△ 679,391,781	△ 1,017,767,720	△ 48,821	△ 1,803,493	△ 13,368,929	△ 3,398,811	△ 3,624,400		△ 1,719,403,955
雑益	△ 13,152,845	△ 1,243,364	△ 3,203,853	△ 364,883	△ 3,718,973	△ 9,534	△ 218		△ 21,693,670
臨時利益	△ 69,510,398,169	△ 26,299,280	△ 58,619,792	△ 7,422,528	△ 1,832,891	△ 13,734,325	△ 31,930		△ 69,618,338,915
業務費用合計	61,408,901,455	7,508,172,784	6,532,970,040	1,469,321,861	18,131,270,123	41,977,951	△ 2,433,172		95,090,181,042
II 引当外賞与見積額	6,279,486	0	△ 1,103,279	1,421,017	0	348,859	0		6,946,083
III 引当外退職給付増加見積額	△ 185,054,992	2,565,300	△ 367,160,305	△ 31,412,191	1,413,086	△ 10,272,919	8,669		△ 589,913,352
IV 機会費用									
政府出資の機会費用	191,778,303	1,876,093	0	0	0	2,102,800	2,378,565		198,135,761
V (控除)国庫納付額	0	0	△ 25,155,666,483	△ 4,524,318,164	0	0	0		△ 29,679,984,647
VI 行政サービス実施コスト	61,421,904,252	7,512,614,177	△ 18,990,960,027	△ 3,084,987,477	18,132,683,209	34,156,691	△ 45,938		65,025,364,887

17 勘定ごとの利益の処分又は損失の処理の状況と全ての勘定を合算した額を並列的に示す書類

(単位:円)

	畜産勘定	野菜勘定	砂糖勘定	でん粉勘定	補給金等勘定	肉用子牛勘定	債務保証勘定	法人単位
I 当期末処分利益(△当期末処理損失)	△ 11,977	314,950,491	△ 26,878,162,736	0	0	0	2,433,172	△ 26,560,791,050
当期総利益(△当期総損失)	△ 11,977	314,950,491	2,935,038,619	0	0	0	2,433,172	3,252,410,305
繰越欠損金(△)	0	0	△ 29,813,201,355	0	0	0	0	△ 29,813,201,355
II 利益処分又は損失の処理額	0	314,950,491	0	0	0	0	2,433,172	317,383,663
積立金の積立(△取崩)	0	314,950,491	0	0	0	0	2,433,172	317,383,663
III 次期繰越欠損金(△)	△ 11,977	0	△ 26,878,162,736	0	0	0	0	△ 26,878,174,713

18 勘定間の結合に関する事項

結合の結果相殺された各勘定間の債権・債務の明細

(単位:円)

勘定名	勘定科目名	相手勘定名	勘定科目名	金額
畜産勘定	その他の流動負債	肉用子牛勘定	その他の流動資産	243,645,809
肉用子牛勘定	未払金	畜産勘定	未収金	45,649,308
計				289,295,117

19 結合の結果相殺された各勘定間のキャッシュ・フロー計算書の明細

(単位:円)

勘定名	勘定科目名	相手勘定名	勘定科目名	金額
畜産勘定	その他の業務支出	肉用子牛勘定	その他の収入	4,157,425,372
計				4,157,425,372