

# 附 属 明 细 书

1 固定資産の取得及び処分並びに減価償却費及び減損損失累計額の明細

(単位:円)

資産の種類	期首残高	当期増加額	当期減少額	期末残高	減価償却累計額		減損損失累計額		差引当期末残高	摘要		
					当期償却額	当期償却額	当期損益内	当期損益外				
有形固定資産 (償却費損益内)	建物	319,615,526	0	0	319,615,526	89,155,557	8,371,078	-	-	-	230,459,969	
	車両運搬具	10,424,558	0	0	10,424,558	7,689,490	497,141	-	-	-	2,735,068	
	工具器具備品	308,829,444	97,947,181	27,201,480	379,575,145	149,000,911	53,035,315	-	-	-	230,574,234	
	計	638,869,528	97,947,181	27,201,480	709,615,229	245,845,958	61,903,534	-	-	-	463,769,271	
非償却資産	土地	372,697,615	0	0	372,697,615	-	-	-	-	-	372,697,615	
有形固定資産合計	建物	319,615,526	0	0	319,615,526	89,155,557	8,371,078	-	-	-	230,459,969	
	車両運搬具	10,424,558	0	0	10,424,558	7,689,490	497,141	-	-	-	2,735,068	
	工具器具備品	308,829,444	97,947,181	27,201,480	379,575,145	149,000,911	53,035,315	-	-	-	230,574,234	
	土地	372,697,615	0	0	372,697,615	-	-	-	-	-	372,697,615	
	計	1,011,567,143	97,947,181	27,201,480	1,082,312,844	245,845,958	61,903,534	-	-	-	836,466,886	
無形固定資産	電話加入権	2,058,100	0	0	2,058,100	-	-	-	-	-	2,058,100	
	計	2,058,100	0	0	2,058,100	-	-	-	-	-	2,058,100	
投資その他の資産	投資有価証券	80,063,221,689	6,407,545,535	9,539,242,430	76,931,524,794	-	-	-	-	-	76,931,524,794	(注)
	関係会社株式	7,639,757,538	0	0	7,639,757,538	-	-	-	-	-	7,639,757,538	
	投資評価引当金	△ 367,823,502	△ 370,176,587	△ 367,823,502	△ 370,176,587	-	-	-	-	-	△ 370,176,587	
	破産更生債権等	180,760,104	0	1,156,052	179,604,052	-	-	-	-	-	179,604,052	
	貸倒引当金	△ 180,760,104	0	△ 1,156,052	△ 179,604,052	-	-	-	-	-	△ 179,604,052	
	敷金保証金	68,860,637	781,000	1,992,428	67,649,209	-	-	-	-	-	67,649,209	
	自動車リサイクル預託金	42,100	0	0	42,100	-	-	-	-	-	42,100	
計	87,404,058,462	6,038,149,948	9,173,411,356	84,268,797,054	-	-	-	-	-	84,268,797,054		

(注) 投資有価証券の当期増加額は、償却原価法による利息に加え、新たに満期保有目的債券の取得があったことによるものです。また、当期減少額は、満期保有目的債券の満期到来が1年以内となったことによるものです。

2 有価証券の明細

(1) 流動資産として計上された有価証券

(単位:円)

	種類及び銘柄	取得価額	券面総額	貸借対照表 計上額	当期費用に 含まれた評価差額	摘要
満期保有 目的債券	利付国庫債券(10年)第272回	1,000,000,000	1,000,000,000	1,000,000,000	0	畜産勘定
	利付国庫債券(10年)第274回	1,900,000,000	1,900,000,000	1,900,000,000	0	〃
	政府保証第851回公営企業債券	997,570,000	1,000,000,000	999,963,331	0	〃
	政府保証第341回道路債券	996,910,000	1,000,000,000	999,950,032	0	〃
	政府保証第850回公営企業債券	199,860,000	200,000,000	199,999,190	0	野菜勘定
	政府保証第851回公営企業債券	198,960,000	200,000,000	199,984,336	0	〃
	政府保証第852回公営企業債券	199,960,000	200,000,000	199,999,008	0	〃
	政府保証第853回公営企業債券	198,360,000	200,000,000	199,948,341	0	〃
	政府保証第854回公営企業債券	199,560,000	200,000,000	199,983,130	0	〃
	政府保証第855回公営企業債券	198,360,000	200,000,000	199,923,165	0	〃
	第6回本州四国連絡橋債券	299,970,000	300,000,000	299,999,325	0	〃
	第26回共同発行市場公募地方債	99,956,000	100,000,000	99,999,323	0	〃
	第28回共同発行市場公募地方債	99,900,000	100,000,000	99,996,847	0	〃
	第29回共同発行市場公募地方債	99,700,000	100,000,000	99,987,925	0	〃
	平成17年度第7回兵庫県公募公債	199,200,000	200,000,000	199,968,023	0	〃
	第375回東北電力株式会社債券	99,490,000	100,000,000	99,992,705	0	〃
	第407回中部電力株式会社債券	300,000,000	300,000,000	300,000,000	0	〃
	第245回北陸電力株式会社債券	791,776,000	800,000,000	799,882,256	0	〃
第25回国際協力銀行債券	996,600,000	1,000,000,000	999,665,493	0	〃	
第284回北海道電力株式会社債券	100,000,000	100,000,000	100,000,000	0	〃	
計	9,176,132,000	9,200,000,000	9,199,242,430			
貸借対照表 計上額合計			9,199,242,430			

(2) 投資その他の資産として計上された有価証券

(単位:円)

	種類及び銘柄	取得価額	券面総額	貸借対照表 計上額	当期費用に 含まれた評価差額	摘要
満期保有 目的債券	利付国庫債券(10年)第280回	1,998,740,000	2,000,000,000	1,999,845,859	0	畜産勘定
	利付国庫債券(20年)第41回	496,885,000	500,000,000	498,802,552	0	〃
	利付国庫債券(20年)第41回	499,940,000	500,000,000	499,982,666	0	〃
	利付国庫債券(20年)第41回	500,000,000	500,000,000	500,000,000	0	〃
	利付国庫債券(20年)第41回	1,000,000,000	1,000,000,000	1,000,000,000	0	〃
	利付国庫債券(20年)第55回	999,350,000	1,000,000,000	999,738,829	0	〃
	利付国庫債券(20年)第56回	998,050,000	1,000,000,000	999,199,983	0	〃
	政府保証第1回公営企業債券	998,100,000	1,000,000,000	999,337,771	0	〃
	政府保証第1回公営企業債券	1,000,000,000	1,000,000,000	1,000,000,000	0	〃
	政府保証第340回道路債券	996,750,000	1,000,000,000	998,899,856	0	〃
	政府保証第129回道路保有・返済機構債券	995,590,000	1,000,000,000	997,370,559	0	〃
	第87回道路保有・返済機構債券	1,000,000,000	1,000,000,000	1,000,000,000	0	〃
	第112回道路保有・返済機構債券	597,948,000	600,000,000	598,269,542	0	〃
	第118回道路保有・返済機構債券	597,792,000	600,000,000	598,061,000	0	〃

	種類及び銘柄	取得価額	券面総額	貸借対照表 計上額	当期費用に 含まれた評価差額	摘要
満期保有 目的債券	第97回都市再生機構債券	100,000,000	100,000,000	100,000,000	0	畜産勘定
	第97回都市再生機構債券	200,000,000	200,000,000	200,000,000	0	〃
	第97回都市再生機構債券	300,000,000	300,000,000	300,000,000	0	〃
	第12回新関西国際空港株式会社	100,000,000	100,000,000	100,000,000	0	〃
	第12回新関西国際空港株式会社	200,000,000	200,000,000	200,000,000	0	〃
	第729回東京都公募公債	499,850,000	500,000,000	499,866,818	0	〃
	第733回東京都公募公債	400,000,000	400,000,000	400,000,000	0	〃
	平成16年度第1回川崎市公募公債	999,400,000	1,000,000,000	999,818,506	0	〃
	平成17年度第3回川崎市公募公債	997,000,000	1,000,000,000	998,854,738	0	〃
	平成25年度第21号愛知県公募公債	200,000,000	200,000,000	200,000,000	0	〃
	平成25年度第21号愛知県公募公債	500,000,000	500,000,000	500,000,000	0	〃
	第21回地方公共団体金融機構債券	200,000,000	200,000,000	200,000,000	0	〃
	第22回地方公共団体金融機構債券	400,000,000	400,000,000	400,000,000	0	〃
	第39回地方公共団体金融機構債券	500,000,000	500,000,000	500,000,000	0	〃
	第39回地方公共団体金融機構債券	600,000,000	600,000,000	600,000,000	0	〃
	第62回地方公共団体金融機構債券	100,000,000	100,000,000	100,000,000	0	〃
	F245回地方公共団体金融機構債券	1,300,000,000	1,300,000,000	1,300,000,000	0	〃
	第63回地方公共団体金融機構債券	100,000,000	100,000,000	100,000,000	0	〃
	平成26年度第5回札幌市公募公債	100,000,000	100,000,000	100,000,000	0	〃
	第62回日本電信電話債券	199,960,000	200,000,000	199,973,620	0	〃
	第62回日本電信電話債券	299,940,000	300,000,000	299,960,432	0	〃
	第62回日本電信電話債券	299,940,000	300,000,000	299,960,432	0	〃
	第36回中日本高速道路債券	200,000,000	200,000,000	200,000,000	0	〃
	第42回中日本高速道路債券	2,000,000,000	2,000,000,000	2,000,000,000	0	〃
	政府保証第121回日本高速道路保有・債務返済機構債券	249,632,500	250,000,000	249,671,384	0	肉用子牛勘定
	利付国庫債券(30年)第12回	194,786,000	200,000,000	196,264,957	0	野菜勘定
	政府保証第883回公営企業債券	198,400,000	200,000,000	199,525,207	0	〃
	政府保証第25回日本高速道路保有・債務返済機構債券	500,000,000	500,000,000	500,000,000	0	〃
	政府保証第54回日本高速道路保有・債務返済機構債券	198,400,000	200,000,000	199,523,197	0	〃
	政府保証第66回日本高速道路保有・債務返済機構債券	300,000,000	300,000,000	300,000,000	0	〃
	政府保証第71回日本高速道路保有・債務返済機構債券	298,167,000	300,000,000	299,315,068	0	〃
	政府保証第129回日本高速道路保有・債務返済機構債券	199,118,000	200,000,000	199,474,110	0	〃
	政府保証第19回地方公共団体金融機構債券	99,610,000	100,000,000	99,770,747	0	〃
	政府保証第20回地方公共団体金融機構債券	795,808,000	800,000,000	797,518,015	0	〃
	第21回公営企業債券	799,840,000	800,000,000	799,980,001	0	〃
	第23回公営企業債券	499,700,000	500,000,000	499,948,297	0	〃
第13回道路債券	500,000,000	500,000,000	500,000,000	0	〃	
第14回道路債券	500,000,000	500,000,000	500,000,000	0	〃	
第14回道路債券	500,000,000	500,000,000	500,000,000	0	〃	
第17回道路債券	500,000,000	500,000,000	500,000,000	0	〃	
第18回道路債券	500,000,000	500,000,000	500,000,000	0	〃	

	種類及び銘柄	取得価額	券面総額	貸借対照表 計上額	当期費用に 含まれた評価差額	摘要
満期保有 目的債券	第27回道路債券	200,000,000	200,000,000	200,000,000	0	野菜勘定
	第27回道路債券	300,000,000	300,000,000	300,000,000	0	〃
	第42回道路債券	200,000,000	200,000,000	200,000,000	0	〃
	第15回日本高速道路保有・債務返済機構債券	499,550,000	500,000,000	499,932,959	0	〃
	第87回日本高速道路保有・債務返済機構債券	100,000,000	100,000,000	100,000,000	0	〃
	第87回日本高速道路保有・債務返済機構債券	400,000,000	400,000,000	400,000,000	0	〃
	第87回日本高速道路保有・債務返済機構債券	600,000,000	600,000,000	600,000,000	0	〃
	第90回日本高速道路保有・債務返済機構債券	99,573,000	100,000,000	99,672,644	0	〃
	第92回日本高速道路保有・債務返済機構債券	199,348,000	200,000,000	199,519,693	0	〃
	第93回日本高速道路保有・債務返済機構債券	100,000,000	100,000,000	100,000,000	0	〃
	第112回日本高速道路保有・債務返済機構債券	99,658,000	100,000,000	99,711,670	0	〃
	第118回日本高速道路保有・債務返済機構債券	498,160,000	500,000,000	498,384,166	0	〃
	第27回日本政策投資銀行債券	499,750,000	500,000,000	499,962,492	0	〃
	第25回住宅金融支援機構債券	199,960,000	200,000,000	199,984,817	0	〃
	第25回住宅金融支援機構債券	199,960,000	200,000,000	199,984,817	0	〃
	第25回住宅金融支援機構債券	299,940,000	300,000,000	299,977,229	0	〃
	第89回住宅金融支援機構債券	800,000,000	800,000,000	800,000,000	0	〃
	第25回福祉医療機構債券	400,000,000	400,000,000	400,000,000	0	〃
	第25回福祉医療機構債券	500,000,000	500,000,000	500,000,000	0	〃
	第25回福祉医療機構債券	900,000,000	900,000,000	900,000,000	0	〃
	第29回福祉医療機構債券	800,000,000	800,000,000	800,000,000	0	〃
	第5回緑資源債券	299,940,000	300,000,000	299,991,034	0	〃
	第7回私学振興債券	299,910,000	300,000,000	299,977,208	0	〃
	第10回私学振興債券	200,000,000	200,000,000	200,000,000	0	〃
	第10回私学振興債券	200,000,000	200,000,000	200,000,000	0	〃
	第10回私学振興債券	500,000,000	500,000,000	500,000,000	0	〃
	第10回私学振興債券	1,000,000,000	1,000,000,000	1,000,000,000	0	〃
	第7回本州四国連絡橋債券	99,900,000	100,000,000	99,948,486	0	〃
	第28回都市再生機構債券	299,820,000	300,000,000	299,931,693	0	〃
	第28回都市再生機構債券	399,760,000	400,000,000	399,908,922	0	〃
	第46回都市再生機構債券	999,900,000	1,000,000,000	999,943,624	0	〃
	第46回都市再生機構債券	999,900,000	1,000,000,000	999,943,624	0	〃
	第68回都市再生機構債券	100,000,000	100,000,000	100,000,000	0	〃
	第68回都市再生機構債券	200,000,000	200,000,000	200,000,000	0	〃
	第68回都市再生機構債券	200,000,000	200,000,000	200,000,000	0	〃
	第96回都市再生機構債券	100,000,000	100,000,000	100,000,000	0	〃
	第96回都市再生機構債券	100,000,000	100,000,000	100,000,000	0	〃
	第96回都市再生機構債券	300,000,000	300,000,000	300,000,000	0	〃
	第8回中日本高速道路債券	300,000,000	300,000,000	300,000,000	0	〃
	第8回中日本高速道路債券	800,000,000	800,000,000	800,000,000	0	〃
第8回中日本高速道路債券	3,800,000,000	3,800,000,000	3,800,000,000	0	〃	

	種類及び銘柄	取得価額	券面総額	貸借対照表 計上額	当期費用に 含まれた評価差額	摘要
満期保有 目的債券	第13回中日本高速道路債券	199,960,000	200,000,000	199,980,898	0	野菜勘定
	第13回中日本高速道路債券	299,940,000	300,000,000	299,971,351	0	〃
	第13回中日本高速道路債券	699,860,000	700,000,000	699,933,156	0	〃
	第5回関西国際空港株式会社債券	499,900,000	500,000,000	499,985,132	0	〃
	第11回新関西国際空港株式会社債券	100,000,000	100,000,000	100,000,000	0	〃
	第11回新関西国際空港株式会社債券	200,000,000	200,000,000	200,000,000	0	〃
	第12回鉄道建設・運輸施設債券	199,860,000	200,000,000	199,975,417	0	〃
	第68回鉄道建設・運輸施設債券	100,000,000	100,000,000	100,000,000	0	〃
	第68回鉄道建設・運輸施設債券	200,000,000	200,000,000	200,000,000	0	〃
	第17回地方公共団体金融機構債券	200,000,000	200,000,000	200,000,000	0	〃
	第17回地方公共団体金融機構債券	200,000,000	200,000,000	200,000,000	0	〃
	第17回地方公共団体金融機構債券	200,000,000	200,000,000	200,000,000	0	〃
	第17回地方公共団体金融機構債券	400,000,000	400,000,000	400,000,000	0	〃
	第22回地方公共団体金融機構債券	300,000,000	300,000,000	300,000,000	0	〃
	第39回地方公共団体金融機構債券	200,000,000	200,000,000	200,000,000	0	〃
	第64回地方公共団体金融機構債券	500,000,000	500,000,000	500,000,000	0	〃
	平成19年度第9回北海道公募公債	300,000,000	300,000,000	300,000,000	0	〃
	平成19年度第12回北海道公募公債	400,000,000	400,000,000	400,000,000	0	〃
	平成19年度第16回北海道公募公債	100,000,000	100,000,000	100,000,000	0	〃
	平成19年度第16回北海道公募公債	200,000,000	200,000,000	200,000,000	0	〃
	第3回群馬県公募公債	299,880,000	300,000,000	299,980,117	0	〃
	第1回東京都公募公債	96,914,000	100,000,000	97,798,450	0	〃
	第715回東京都公募公債	99,990,000	100,000,000	99,992,192	0	〃
	第715回東京都公募公債	99,990,000	100,000,000	99,992,192	0	〃
	第729回東京都公募公債	499,850,000	500,000,000	499,865,258	0	〃
	第10回東京都住宅供給公社債券	199,840,000	200,000,000	199,927,696	0	〃
	第10回東京都住宅供給公社債券	299,760,000	300,000,000	299,891,545	0	〃
	第10回東京都住宅供給公社債券	999,200,000	1,000,000,000	999,638,494	0	〃
	平成25年度第21回愛知県公募公債	200,000,000	200,000,000	200,000,000	0	〃
	平成25年度第21回愛知県公募公債	200,000,000	200,000,000	200,000,000	0	〃
	平成25年度第21回愛知県公募公債	300,000,000	300,000,000	300,000,000	0	〃
	平成26年度第10回愛知県公募公債	100,000,000	100,000,000	100,000,000	0	〃
	第296回大阪府公募公債	297,630,000	300,000,000	299,604,996	0	〃
	第297回大阪府公募公債	497,450,000	500,000,000	499,555,453	0	〃
	第299回大阪府公募公債	500,000,000	500,000,000	500,000,000	0	〃
	第310回大阪府公募公債	99,785,000	100,000,000	99,939,039	0	〃
第312回大阪府公募公債	199,960,000	200,000,000	199,988,026	0	〃	
第312回大阪府公募公債	199,960,000	200,000,000	199,988,026	0	〃	
平成21年度第33回兵庫県公募公債	998,900,000	1,000,000,000	999,289,012	0	〃	
平成18年度第3回横浜市公募公債	499,950,000	500,000,000	499,991,397	0	〃	
平成26年度第4回横浜市公募公債	100,000,000	100,000,000	100,000,000	0	〃	

	種類及び銘柄	取得価額	券面総額	貸借対照表 計上額	当期費用に 含まれた評価差額	摘要
満期保有 目的債券	平成22年度第10回大阪市公募公債	200,000,000	200,000,000	200,000,000	0	野菜勘定
	平成22年度第10回大阪市公募公債	496,495,000	500,000,000	497,902,773	0	〃
	平成25年度第8回大阪市公募公債	600,000,000	600,000,000	600,000,000	0	〃
	平成26年度第5回大阪市公募公債	100,000,000	100,000,000	100,000,000	0	〃
	平成26年度第5回大阪市公募公債	200,000,000	200,000,000	200,000,000	0	〃
	第95回名古屋高速道路債券	99,920,000	100,000,000	99,969,655	0	〃
	第95回名古屋高速道路債券	99,920,000	100,000,000	99,969,655	0	〃
	第95回名古屋高速道路債券	1,099,120,000	1,100,000,000	1,099,666,253	0	〃
	第95回名古屋高速道路債券	1,398,880,000	1,400,000,000	1,399,575,232	0	〃
	第2回広島高速道路債券	699,860,000	700,000,000	699,945,230	0	〃
	第2回広島高速道路債券	1,199,760,000	1,200,000,000	1,199,906,113	0	〃
	第3回広島高速道路債券	100,000,000	100,000,000	100,000,000	0	〃
	第3回広島高速道路債券	100,000,000	100,000,000	100,000,000	0	〃
	第120回福岡北九州高速道路債券	99,970,000	100,000,000	99,985,562	0	〃
	第120回福岡北九州高速道路債券	99,970,000	100,000,000	99,985,562	0	〃
	平成26年度第4回京都市公募公債	100,000,000	100,000,000	100,000,000	0	〃
	平成26年度第4回京都市公募公債	100,000,000	100,000,000	100,000,000	0	〃
	第488回名古屋市公募公債	100,000,000	100,000,000	100,000,000	0	〃
	平成26年度第5回福岡県公募公債	200,000,000	200,000,000	200,000,000	0	〃
	第21回電源開発株式会社社債券	199,980,000	200,000,000	199,994,963	0	〃
	第62回日本電信電話債券	399,920,000	400,000,000	399,946,311	0	〃
	第63回日本電信電話債券	99,950,000	100,000,000	99,959,758	0	〃
	第343回東京都交通債券	100,000,000	100,000,000	100,000,000	0	〃
	第344回東京都交通債券	600,000,000	600,000,000	600,000,000	0	〃
	第36回中日本高速道路債券	600,000,000	600,000,000	600,000,000	0	〃
	第45回中日本高速道路債券	300,000,000	300,000,000	300,000,000	0	〃
	第3回成田国際空港株式会社債券	199,860,000	200,000,000	199,975,438	0	〃
	第15回成田国際空港株式会社債券	200,000,000	200,000,000	200,000,000	0	〃
	第15回成田国際空港株式会社債券	200,000,000	200,000,000	200,000,000	0	〃
	第16回成田国際空港株式会社債券	300,000,000	300,000,000	300,000,000	0	〃
	第16回成田国際空港株式会社債券	400,000,000	400,000,000	400,000,000	0	〃
	第17回成田国際空港株式会社債券	99,810,000	100,000,000	99,811,564	0	〃
	第17回成田国際空港株式会社債券	99,810,000	100,000,000	99,811,564	0	〃
	第265回北海道電力株式会社債券	198,440,000	200,000,000	199,668,983	0	〃
	第265回北海道電力株式会社債券	198,828,000	200,000,000	199,752,733	0	〃
	第265回北海道電力株式会社債券	298,242,000	300,000,000	299,629,046	0	〃
	第424回中部電力株式会社債券	298,242,000	300,000,000	299,638,071	0	〃
	第426回中部電力株式会社債券	500,000,000	500,000,000	500,000,000	0	〃
	第410回関西電力株式会社債券	99,414,000	100,000,000	99,879,351	0	〃
	第330回中国電力株式会社債券	200,000,000	200,000,000	200,000,000	0	〃
第235回四国電力株式会社債券	1,000,000,000	1,000,000,000	1,000,000,000	0	〃	
第9回沖縄電力株式会社債券	99,900,000	100,000,000	99,979,835	0	〃	
計		75,478,595,500	75,550,000,000	75,515,950,723	0	

(単位:円)

	銘柄	取得価額	純資産に持分割合 を乗じた価額	貸借対照表 計上額	当期費用に 含まれた評価差額	摘要
関係会社 株式	(株)北海道畜産公社	1,053,200,000	1,211,991,486	1,053,200,000	0	畜産勘定
	(株)秋田県食肉流通公社	320,000,000	308,576,659	308,576,659	0	〃
	(株)山形県食肉公社	643,000,000	611,992,418	611,992,418	0	〃
	(株)群馬県食肉卸売市場	505,000,000	743,850,330	505,000,000	0	〃
	(株)全日本農協畜産公社	100,000,000	99,876,228	99,876,228	0	〃
	(株)山梨食肉流通センター	6,346,339	49,521,406	6,346,339	0	〃
	(株)富山食肉総合センター	89,880,288	190,105,999	89,880,288	0	〃
	(株)鳥取県食肉センター	360,000,000	452,889,034	360,000,000	0	〃
	(株)島根県食肉公社	330,000,000	197,793,410	197,793,410	0	〃
	(株)香川県畜産公社	313,600,000	344,297,484	313,600,000	0	〃
	JAえひめアイパックス(株)	750,000,000	705,720,451	705,720,451	0	〃
	(株)熊本畜産流通センター	400,000,000	396,188,734	396,188,734	0	〃
	(株)大分県畜産公社	500,000,000	526,172,650	500,000,000	0	〃
	(株)ミヤチク	459,000,000	803,106,671	459,000,000	0	〃
	南九州畜産興業(株)	210,000,000	1,583,274,282	210,000,000	0	〃
	(株)JA食肉かごしま	142,000,000	315,597,054	142,000,000	0	〃
	(株)沖縄県食肉センター	366,000,000	282,427,260	282,427,260	0	〃
	よつ葉乳業(株)	900,000,000	8,613,430,198	900,000,000	0	〃
四国乳業(株)	191,730,911	127,979,164	127,979,164	0	〃	
	計	7,639,757,538	17,564,790,918	7,269,580,951	0	

(単位:円)

	種類及び銘柄	取得価額	時価	貸借対照表 計上額	当期費用に 含まれた評価差額	その他有価証券 評価差額	摘要
その他 有価証券	(株)岩手畜産流通センター	307,000,000	-	307,000,000	0	-	畜産勘定
	(株)宮城県食肉流通公社	360,000,000	-	360,000,000	0	-	〃
	(株)福島県食肉流通センター	96,693,338	-	96,693,338	0	-	〃
	(株)茨城県中央食肉公社	163,145,076	-	163,145,076	0	-	〃
	(株)三重県松阪食肉公社	88,735,657	-	88,735,657	0	-	〃
	(株)東三河食肉流通センター	400,000,000	-	400,000,000	0	-	〃
		計	1,415,574,071	-	1,415,574,071	0	-
貸借対照表 計上額合計				84,201,105,745			



## 3 引当金の明細

(単位:円)

区分	期首残高	当期増加額	当期減少額		期末残高	摘要
			目的使用	その他		
投資評価引当金	367,823,502	370,176,587	0	367,823,502	370,176,587	当期減少額(その他)は、洗替による戻入額であります。
賞与引当金	38,377,460	36,580,021	38,377,460	0	36,580,021	
計	406,200,962	406,756,608	38,377,460	367,823,502	406,756,608	

## 4 破産更生債権等に対する貸倒引当金の明細

(単位:円)

区分	破産更生債権等の残高			貸倒引当金の残高			摘要
	期首残高	当期増減額	期末残高	期首残高	当期増減額	期末残高	
破産更生債権等	180,760,104	△ 1,156,052	179,604,052	180,776,404	△ 1,156,052	179,604,052	個別に回収可能性を検討して、回収不能見込額を算定しております。
計	180,760,104	△ 1,156,052	179,604,052	180,776,404	△ 1,156,052	179,604,052	

## 5 退職給付引当金の明細

(単位:円)

区分	期首残高	当期増加額	当期減少額	期末残高	摘要
退職給付債務合計額	1,948,195,400	44,764,531	66,297,237	1,926,662,694	
退職一時金に係る債務	587,788,138	13,297,501	28,443,417	572,642,222	
厚生年金基金に係る債務	1,360,407,262	31,467,030	37,853,820	1,354,020,472	
未認識過去勤務債務及び未認識数理計算上の差異	0	16,465,569	16,465,569	0	
年金資産	△ 583,125,928	△ 21,682,680	△ 36,412,275	△ 568,396,333	
退職給付引当金	1,365,069,472	39,547,420	46,350,531	1,358,266,361	

## 6 法令に基づく引当金等の明細

(単位:円)

区分	期首残高	当期増加額	当期減少額	期末残高	摘要
砂糖生産振興資金	58,619,792	5,253,938	63,873,730	0	独立行政法人農畜産業振興機構の業務運営並びに財務及び会計に関する省令附則第2条第1項
計	58,619,792	5,253,938	63,873,730	0	

## 7 資本金及び資本剰余金の明細

(単位:円)

区分	期首残高	当期増加額	当期減少額	期末残高	摘要
資本金					
政府出資金	30,958,713,096	0	0	30,958,713,096	
計	30,958,713,096	0	0	30,958,713,096	

8 運営費交付金債務及び運営費交付金収益の明細

(1) 運営費交付金債務の増減の明細

(単位:円)

交付年度	期首残高	交付金当期交付額	当期振替額				期末残高
			運営費交付金収益	資産見返運営費交付金	資本剰余金	小計	
平成25年度	391,760,100	-	0	0	0	0	391,760,100
平成26年度	-	1,965,430,000	1,635,137,121	5,413,412	0	1,640,550,533	324,879,467
合計	391,760,100	1,965,430,000	1,635,137,121	5,413,412	0	1,640,550,533	716,639,567

(2) 運営費交付金債務の当期振替額の明細

平成26年度交付分

(単位:円)

区分	金額	内訳
費用進行基準による振替額	1,635,137,121	①費用進行基準を採用した業務: 1)畜産物の振興のための補助業務及び畜産物の情報収集提供業務(畜産勘定) 2)甘味資源作物及び国内産糖と輸入糖等との価格調整業務及び情報収集提供業務(砂糖勘定) 3)でん粉原料用いも及び国内産いもでん粉と輸入でん粉等との価格調整業務及び情報収集提供業務(でん粉勘定) 4)肉用子牛生産者補給交付金の交付等の業務(肉用子牛勘定) ②当該業務に係る損益等:内訳書のとおり ③運営費交付金の振替額の積算根拠 費用1,951,987,191+固定資産取得5,413,412+消滅債務629,688 -自己収入316,644,796-消滅固定資産834,962=1,640,550,533 ※ 業務経費控除後の自己収入を全額財源として使用し、不足分について運営費交付金収益に計上すること している。
資産見返運営費交付金	5,413,412	
合計	1,640,550,533	

(3) 運営費交付金債務残高の明細

(単位:円)

交付年度	運営費交付金債務残高	残高の発生理由及び収益化等の計画
平成25年度	費用進行基準を採用した業務に係る分 391,760,100	○費用進行基準を採用した業務は、畜産物の振興のための補助業務及び畜産物の情報収集提供業務(畜産勘定)、甘味資源作物及び国内産糖と輸入糖等との価格調整業務及び情報収集提供業務(砂糖勘定)、でん粉原料用いも及び国内産いもでん粉と輸入でん粉等との価格調整業務及び情報収集提供業務(でん粉勘定)、肉用子牛生産者補給交付金の交付等の業務(肉用子牛勘定)である。 ○運営費交付金債務残高の発生理由は、自己収入が増加したことに加え、自己収入を充当する業務経費が予算を下回り、翌事業年度に繰り越したもの。(注:運営費交付金の収益化については、自己収入を優先的に充てることとしている。) ○翌事業年度に繰り越した運営費交付金債務残高については、翌事業年度において収益化する予定である。
	計 391,760,100	

交付年度	運営費交付金債務残高		残高の発生理由及び収益化等の計画
平成26年度	費用進行基準を採用した業務に係る分	324,879,467	○費用進行基準を採用した業務は、畜産物の振興のための補助業務及び畜産物の情報収集提供業務(畜産勘定)、甘味資源作物及び国内産糖と輸入糖等との価格調整業務及び情報収集提供業務(砂糖勘定)、でん粉原料用いも及び国内産いもでん粉と輸入でん粉等との価格調整業務及び情報収集提供業務(でん粉勘定)、肉用子牛生産者補給交付金の交付等の業務(肉用子牛勘定)である。 ○運営費交付金債務残高の発生理由は、自己収入が増加したことに加え、自己収入を充当する業務経費が予算を下回り、翌事業年度に繰り越したもの。(注:運営費交付金の収益化については、自己収入を優先的に充てることとしている。) ○翌事業年度に繰り越した運営費交付金債務残高については、翌事業年度において収益化する予定である。
	計	324,879,467	

## 9 積立金の明細

(単位:円)

区分	期首残高	当期増加額	当期減少額	期末残高	摘要
独立行政法人通則法第44条第1項積立金	0	317,383,663	0	317,383,663	前期利益処分による増加317,383,663円
前中期目標期間繰越積立金	20,707,196,989	0	218,604,965	20,488,592,024	損益計算において損失が生じたための取崩し218,604,965円
計	20,707,196,989	317,383,663	218,604,965	20,805,975,687	

## 10 目的積立金の取崩しの明細

(単位:円)

区分	金額	摘要
目的積立金取崩		
前中期目標期間繰越積立金	218,604,965	損益計算において損失が生じたための取崩し
計	218,604,965	

## 11 運営費交付金以外の国等からの財源措置の明細

### 11-1 補助金等の明細

(単位:円)

区分	当期交付額	左の会計処理内訳					摘要
		建設仮勘定見返補助金等	資産見返補助金等	資本剰余金	長期預り補助金等	収益計上	
牛肉等関税財源畜産産業振興対策交付金	57,090,713,000	0	0	0	57,090,713,000	0	
農畜産業振興対策交付金等	22,423,396,375	0	0	0	22,423,396,375	0	
野菜価格安定対策費補助金等	9,264,463,956	0	0	0	9,056,563,956	108,999,937	
甘味資源作物・国内産糖調整交付金	8,092,000,000	0	0	0	0	9,024,184,101	
指定生乳生産者団体補給交付金	25,229,757,000	0	0	0	0	25,229,757,000	
計	122,100,330,331	0	0	0	88,570,673,331	34,362,941,038	

## 11-2 長期預り補助金等の明細

(単位:円)

区分	期首残高	当期増加額	当期減少額	期末残高	摘要
牛肉等関税財源畜産業振興対策交付金(調整資金)	80,302,295,680	57,090,713,000	98,745,610,332	38,647,398,348	※1、2
農畜産業振興対策交付金等(畜産業振興資金)	264,917,304,897	31,752,959,941	87,690,414,629	208,979,850,209	※3、4
野菜生産出荷安定資金	58,136,902,009	6,972,829,000	8,870,181,082	56,239,549,927	※5、6
野菜農業振興資金	15,269,858,050	2,249,085,122	1,742,513,157	15,776,430,015	※7、8
計	418,626,360,636	98,065,587,063	197,048,719,200	319,643,228,499	

## ※ 注記事項

- 牛肉等関税財源畜産業振興対策交付金の当期増加額は、「11-1補助金等の明細」の当期交付額57,090,713,000円であります。
- 牛肉等関税財源畜産業振興対策交付金の当期減少額は、畜産業振興事業費94,982,985,651円、情報収集提供事業費209,741,497円、肉用子牛補給金等事業費3,398,886,854円、及び一般管理費153,996,330円であります。
- 農畜産業振興対策交付金等の当期増加額は、「11-1 補助金等の明細」の当期交付額22,423,396,375円の他に、過年度補助事業費返還金等8,164,022,252円、畜産自給力強化緊急支援事業返還金973,307,607円及び運用収入177,133,587円及び関係会社株式評価益15,100,120円があります。
- 農畜産業振興対策交付金等の当期減少額は、畜産業振興事業費等6,663,859,127円、畜産自給力強化緊急支援事業国庫返納額1,085,236,958円、肉用牛肥育経営緊急支援事業国庫納付額74,488,351,402円、原子力発電所事故被災者稲わら等緊急供給支援対策事業国庫納付額4,599,526,957円、畜産経営力向上緊急支援リース事業国庫納付額797,276,549円、一般管理費38,710,431円、関係会社株式評価損17,453,205円であります。
- 野菜生産出荷安定資金の当期増加額は、「11-1補助金等の明細」の当期交付額6,819,027,000円の他に、運用収入の受入額153,802,000円があります。
- 野菜生産出荷安定資金の当期減少額は、指定野菜価格安定対策事業費8,644,542,000円、契約指定野菜安定供給事業費65,710,000円、負担金等払戻額159,929,082円があります。
- 野菜農業振興資金の当期増加額は、「11-1補助金等の明細」の当期交付額2,237,536,956円の他に、運用収入の受入額11,540,037円、助成金の返還額8,129円があります。
- 野菜農業振興資金の当期減少額は、特定野菜等供給産地育成価格差補給事業費739,505,841円、契約特定野菜等安定供給促進事業費14,828,386円、緊急需給調整事業費881,408,812円、負担金等払戻額106,770,118円があります。

## 12 役員及び職員の給与の明細

(単位:千円、人)

区分	報酬又は給与		退職手当	
	支給額	支給人員	支給額	支給人員
役員	(-)	(-)	(-)	(-)
	152,451	10	7,845	2
職員	(90,119)	(35)	(-)	(-)
	1,607,668	215	138,784	8
合計	(90,119)	(35)	(-)	(-)
	1,760,120	225	146,630	10

## ※ 注記事項

- 単位未満を切り捨てております。
- 役員に対する支給の基準は、独立行政法人農畜産業振興機構役員給与規程及び役員退職手当支給規程に定めております。  
また、職員に対する支給の基準は、独立行政法人農畜産業振興機構職員給与規程及び職員退職手当支給規程に定めております。
- 報酬又は給与の支給人員は12ヶ月間の平均人数を記載しております。
- ( )内は非常勤の職員を外数で記載し、支給人員は12ヶ月間の平均人数を記載しております。
- 中期計画における人件費は、報酬又は給与、法定福利費、賞与引当金繰入並びに退職手当又は退職給付引当金繰入であり、附属明細書における報酬又は給与は、役員報酬、給与及び手当並びに賞与引当金の目的使用であり、退職手当は、退職手当及び退職一時金に係る退職給付引当金の目的使用であります。

13 その他の主要な資産及び負債の明細

(1) 現金及び預金 (単位:円)

項目	期末残高
普通預金	13,892,571,958
通知預金	37,959,000,000
定期預金	254,650,000,000
計	306,501,571,958

(2) 未収金 (単位:円)

項目	期末残高
事業未収金	2,203,699,943
一般管理費等未収金	2,244,766
計	2,205,944,709

(3) 短期借入金 (単位:円)

項目	期末残高
信金中央金庫	19,461,610,598
計	19,461,610,598

(4) 未払金 (単位:円)

項目	期末残高
補助等事業費未払金	11,903,956,063
交付金事業費未払金	3,301,068,094
未払消費税	839,821,000
一般管理費等未払金	133,967,401
計	16,178,812,558

14 関連会社及び関連公益法人等に関する事項

(1) 関連会社及び関連公益法人等の概要

① 名称、業務の概要、独立行政法人との関係及び役員の氏名

名称	業務の概要	役員の氏名					
関連会社							
(株)北海道畜産公社	家畜の処理及び冷蔵庫の経営 枝肉取引市場の経営 肉畜及び畜肉の販売及び加工販売	(常 勤) (以下非常勤)	山内啓二 瀧澤義一 新井光雄 石橋榮紀	菊川清志 板東寛之 岡本一男 松山幸雄	越野 修 石崎 裕 山下英二 山本勝博	後藤正則 畠山良一 有塚利宣	森下隆雄 瀧 孝 原井松純
(株)秋田県食肉流通公社	肉畜のと畜、解体 枝肉及び副産物の買い取り並びに受託処理加工 食肉及び副産物の加工並びに貯蔵販売	(常 勤) (以下非常勤)	伊藤富彦 加藤義康 伊東勝美	眞田久之 奈良明弘 小松信一	瀧澤正佳 小西倉之助 石川正光	板垣陽一 櫻井 勇 佐藤孝喜	小島武志
(株)山形県食肉公社	食肉の生産処理及び保管 食肉、副産物の加工品の製造及び販売 食肉、副産物の冷蔵保管並びに委託処理	(常 勤) (以下非常勤)	遠藤幸士 長澤 豊 若松正俊 古沢 明 安食賢一	檜岡浩之 市川昭男 山本信治 市川 泰 石川一夫	沼沢正之 高谷尚市 田宮栄佐美 吉田昌弘	中川信一 野川政文 高橋重美 高橋勝幸	阿部賢一 板垣平治郎 大沼幸仁
(株)群馬県食肉卸売市場	冷蔵冷凍保管業務 豚枝肉、牛枝肉、食肉副生物等の仕入 食肉、食肉副生物、食肉加工品等の製造及び販売	(常 勤) (以下非常勤)	齊藤隆雄 大澤憲一 児島秀行 鳥山 晃	宮崎 純 亀井勝男 唐沢 透 平位修一	境野修一 宮崎一隆 福田史郎	深澤泰司 須藤邦彦 角田俊寿	阿佐美菊男 貫井孝道
(株)全日本農協畜産公社	畜産物の流通改善に関する事業 畜産物の加工処理及び販売 畜産物の冷蔵保管	(常 勤) (以下非常勤)	吉野 肇 赤坂陽次 肥後俊一	小林貞雄 村上 進 増田昌洋	宮田康一 白岩茂樹	露崎正二郎	白井靖彦
(株)山梨食肉流通センター	家畜のと畜、解体 食肉の処理、加工、販売 食肉市場の運営	(常 勤) (以下非常勤)	桜井和巳 山里直志 駒井文彦	松林 修 相川勝六 保坂直樹	岩野秀夫 渡邊重也	堀井幸憲 磯部芳彦	梶原一明
(株)富山食肉総合センター	肉畜のと畜解体処理 食肉の加工処理 食肉の冷蔵保管	(常 勤) (以下非常勤)	赤江静雄 細田勝二 荒木 勝	野田宗克 高松弘三 嶋田弘志	山崎公喜 須沼英俊 渡邊竜一	大澤 正	
(株)鳥取県食肉センター	家畜のと畜、解体 食肉の処理、加工及び販売 副産物(原皮、内臓、骨等)の処理、加工及び販売	(常 勤) (以下非常勤)	牧田茂雄 福山 巖 西尾裕二郎	松井 晃 谷本晴美	小原啓一 谷口節次	山田晋爾	栗原隆政

(株)島根県食肉公社	家畜の集荷 家畜のと畜、解体 食肉の処理加工、販売	(常勤) 熱田保政 大木戸聖司 (以下非常勤) 江口博晴 坂本 忍 鈴木幸通 曾田謙一郎 生田祐介 井上宗治 内田孝志 古川 巧 山崎辰次 町谷修二
(株)香川県畜産公社	獣畜のと畜解体処理 部分肉の処理、加工、保管 自社の敷地、建物、施設の管理運営	(常 勤) 藤井傳也 大西廣幸 多田紀文 (以下非常勤) 宮武利弘 筒井正数 難波寛之 綾 宏 飯間和則 井下正行 奥谷和巳 作花政信 加藤悟史
JAえひめアイパックス(株)	家畜の処理・解体 家畜の内臓処理及び販売 食肉加工品の製造及び販売	(常 勤) 峰岡茂夫 森川威久 中川達也 (以下非常勤) 岡本健治 田坂 實 菊地秀明 諏訪 玄 小越慎介 戸田耕二 黒田義人 竹田博志
(株)熊本畜産流通センター	肉畜のと畜・解体 食肉の製造加工及び販売 内臓など副産物の処理販売	(常 勤) 井手久義 桜木一男 那須利八 (以下非常勤) 加来誠一 穴見盛雄 梅本 茂 梅田 穰 吉田孝壽 松下隆裕 杉水淳二 木村利昭 松本雄造 矢野利彦 前田文徳
(株)大分県畜産公社	食肉の製造及び販売	(常 勤) 今吉豊一郎 平田茂雄 佐藤正明 吉田共典 坂本俊幸 赤嶺辰雄 藤並孝博 広瀬浩宣 足達八崇男 (以下非常勤) 佐藤 洋 吉武 理 油布勝秀 小出祐二 橋本祐輔 神野啓二 清末健一 二宮伊作 中尾 薫
(株)ミヤチク	と畜場の運営 食肉及び副産物の仕入、加工、販売 食肉及び副産物の冷蔵、保管、輸送	(常 勤) 井手勝彦 小山修一 中窪哲義 黒木政敏 有馬慎吾 徳永良二 荒瀬浩恵 井上俊次 (以下非常勤) 新森雄吾 壹岐定憲 川野隆典 倉林康樹 藤原榮伸 坂下栄次 藏富英志 篠原一利 谷口良孝 河野康弘 白坂幸則 福良公一 佐藤則義 岩切雅之 森岡幸一郎
南九州畜産興業(株)	食肉の製造及び販売 農産加工品の販売	(常 勤) 鬼丸博文 堤 清利 垂口康孝 北野良夫 宇都宮励起 狩長嘉博 胡摩窪明宏 福田綱信 松下孝一 (以下非常勤) 布袋嘉之 末澤壽一 五位塚剛 北郷 栄 中津濱健 川野隆典 児玉宏紀
(株)JA食肉かごしま	牛・豚のと畜解体処理加工 豚の生産・販売	(常 勤) 山口和彦 上井伸一 (以下非常勤) 北郷 栄 永福喜作 樋脇建治 鮫島忠雄 上岡重満 倉林康樹 西迫 誠 中村千史 小原松男 有里正心 窪田雅信 石堂敦志

(株)沖縄県食肉センター	肉畜の集荷及び食肉、加工品の販売 家畜のと畜解体、処理加工 食肉及び副産物の冷蔵保管	(常 勤) 上原正信 宮城 直 井上 光 神里幸男 (以下非常勤) 砂川博紀 大城 勉 普天間朝重 安次富均 仲田利美 酒井文雄 松本雄造 伊禮輝夫 嵩原義信
よつ葉乳業(株)	牛乳の処理並びに乳製品の製造及び販売 農畜産食料品、清涼飲料、その他食料品の製造販売	(常 勤) 堀部一郎 有田 真 松久浩二 三浦晃一 堀口 明(元乳業部長) 阿部 優 遠藤武之 高橋秀一 川瀬博教 永谷政弘 加我 肇 (以下非常勤) 有塚利宣 河村信幸 中川菊夫 伊藤政光 瀧澤義一 板東寛之 宮崎幹生 高橋正道 笠井安弘 小椋茂敏 山口良一 渡邊善隆 山本勝博 高橋勝義 友澤勇司 佐藤裕司 姉齒義宣 佐久間富雄 佐藤雅仁 佐藤泰正 真坂圭一
四国乳業(株)	牛乳の処理及び販売 乳製品の製造及び販売 清涼飲料の製造及び販売	(常 勤) 白石恭弘 塩崎照洋 西田日出哉 越智典雄 (以下非常勤) 和氣茂太 古本 忠 山口恒朗 桑鶴精二 河野 仁 宮武利弘 中谷 誠 近藤康夫 土居正明 山本英司 村上謙二 樋口 茂



名称	業務の概要	役員の氏名
関連公益法人等		
(一財)生物科学安全研究所	医薬品、飼料等及び畜産物の安全性等の研究、検査及び技術の指導 実験動物としての家畜及び家禽の研究	(常 勤) 萬田富治 濱岡隆文 小田憲司 (以下非常勤) 荒川秀俊 石原隆司 切替照雄 小林信一 寺田文典 福井邦顕 古矢鉄矢 黒澤雅彦 南波利昭
(公財)日本食肉流通センター	部分肉の取引のための施設の貸付けに関する事業 部分肉の取引数量、取引価格等の情報の収集及び公表 部分肉の流通の改善及び合理化のための調査研究等	(常 勤) 高橋賢二(元副理事長) 五十嵐太乙 沖 浩幸 (以下非常勤) 石田政憲 鶉橋誠一 小原良教 小林喜一 塩島 勉(元理事) 惣宇利紀男 中須勇雄 福岡伊三夫 村井功誠 安藤 肇 長谷部勇
(公財)日本食肉消費総合センター	食肉の消費普及及び啓発宣伝 食肉の栄養及び調理に関する知識及び情報の収集、普及及び広報 食肉の生産・流通・消費の実情、動向の総合的調査研究と国際交流	(非常勤) 田家邦明 小林喜一 上野征洋 大本皓一 小原良教 上野川修一 河原光雄 柴田 博 中須勇雄 宮崎 昭 吉川泰弘 鳥山 晃 山本達雄
(公財)日本食肉生産技術開発センター	食肉等の処理等の機械、施設、システムについての調査、 研究開発、情報収集、提供、コンサルタント業務	(常 勤) 塩飽二郎(旧農畜産業振興事業団理事長) 細見隆夫 (以下非常勤) 安部次男 石津一二 伊地知俊一(元理事) 海内栄一 鬼丸博文 佐藤節夫 鳥山 晃 南波利昭 羽根田實 村田良樹 茂原 馨 村尾 誠(元理事) 長谷部勇
(公財)加古川食肉公社	食肉産業振興に関する指導育成事業 食肉卸売市場の開設 食肉センターの近代化整備及び管理運営に関する事業	(非常勤) 松岡勝昭 中尾政国 樋口久典 都出昌之 谷元哲則 磯野正之 福谷彰博 平井良幸 貴傳名至康
(公財)奈良県食肉公社	と畜場の設置及び管理運営に関する事業 食肉市場の開設及び管理運営に関する事業 治水、環境対策に関する事業	(常 勤) 大口龍太郎 (非常勤) 荒井正吾 上田 清 福谷健夫 影山 清 竹内幹郎 鈴木仁彦 出口清一 西 育良 太田好紀 中川雅晴

## (2) 関連会社及び関連公益法人等の財務状況

## ① 関連会社

## ア 資産、負債及び純資産の額

(単位:円)

名称	資産	負債	純資産	うち資本金
関連会社				
(株)北海道畜産公社	9,394,864,754	3,873,893,703	5,520,971,051	4,797,630,000
(株)秋田県食肉流通公社	1,556,404,097	283,814,671	1,272,589,426	1,319,700,000
(株)山形県食肉公社	4,260,077,535	1,614,252,523	2,645,825,012	1,682,880,000
(株)群馬県食肉卸売市場	4,307,151,500	875,480,791	3,431,670,709	1,688,630,000
(株)全日本農協畜産公社	645,596,184	266,066,517	379,529,667	400,000,000
(株)山梨食肉流通センター	499,449,616	326,124,695	173,324,921	420,000,000
(株)富山食肉総合センター	850,935,843	160,143,263	690,792,580	270,000,000
(株)鳥取県食肉センター	1,581,413,329	122,104,221	1,459,309,108	1,160,000,000
(株)島根県食肉公社	1,447,722,804	670,334,764	777,388,040	499,900,000
(株)香川県畜産公社	1,345,956,301	105,343,557	1,240,612,744	1,130,000,000
JAえひめアイパックス(株)	3,749,264,760	1,585,055,378	2,164,209,382	2,300,000,000
(株)熊本畜産流通センター	3,509,276,000	1,874,007,000	1,635,269,000	1,651,000,000
(株)大分県畜産公社	3,494,156,917	1,358,516,841	2,135,640,076	2,029,410,000
(株)ミヤチク	9,894,693,031	6,370,349,513	3,524,343,518	2,014,270,000
南九州畜産興業(株)	12,543,969,403	8,849,662,745	3,694,306,658	490,000,000
(株)JA食肉かごしま	6,547,617,818	5,209,664,109	1,337,953,709	452,000,000
(株)沖縄県食肉センター	3,988,586,215	2,964,369,159	1,024,217,056	1,327,292,000
よつ葉乳業(株)	53,510,066,570	23,841,584,777	29,668,481,793	3,100,000,000
四国乳業(株)	7,496,515,788	7,065,752,142	430,763,646	2,120,510,000

イ 営業収入、経常損益、当期損益及び繰越利益剰余金の額

(単位:円)

名称	営業収入(総売上高)	経常損益	当期純利益 (当期純損失)	繰越利益剰余金
関連会社				
(株)北海道畜産公社	7,613,510,961	358,514,877	4,035,350	△ 46,658,949
(株)秋田県食肉流通公社	8,572,515,101	10,194,006	△ 1,498,117	△ 47,110,574
(株)山形県食肉公社	19,859,461,257	54,153,545	23,376,420	67,456,129
(株)群馬県食肉卸売市場	12,276,170,473	117,780,792	156,203,790	1,107,467,709
(株)全日本農協畜産公社	1,692,697,633	△ 14,816,740	△ 16,339,653	△ 470,333
(株)山梨食肉流通センター	1,893,222,451	11,842,782	8,518,476	△ 246,675,079
(株)富山食肉総合センター	306,315,562	△ 492,884	24,628,959	419,160,209
(株)鳥取県食肉センター	2,516,563,612	22,696,584	5,255,032	59,309,108
(株)島根県食肉公社	4,223,311,903	51,230,389	31,028,209	39,819,674
(株)香川県畜産公社	631,568,730	37,448,782	22,926,785	87,812,744
JAえひめアイボックス(株)	4,390,870,811	216,653,491	39,901,144	△ 151,264,515
(株)熊本畜産流通センター	12,551,663,000	△ 36,487,000	35,385,000	△ 15,731,000
(株)大分県畜産公社	6,921,692,451	29,194,748	12,512,613	△ 113,769,924
(株)ミヤチク	49,697,137,561	459,781,475	402,746,565	△ 244,926,482
南九州畜産興業(株)	51,358,312,862	440,195,840	266,934,347	287,506,658
(株)JA食肉かごしま	40,657,255,702	△ 46,422,813	△ 72,499,623	△ 58,546,291
(株)沖縄県食肉センター	5,125,855,686	111,166,576	63,141,758	△ 303,074,944
よつ葉乳業(株)	97,739,018,914	2,844,185,796	1,805,886,508	2,246,624,603
四国乳業(株)	18,427,582,216	△ 98,373,583	△ 72,782,522	△ 2,133,909,283

② 関連公益法人等

ア 資産、負債及び正味財産の額

(単位:円)

名称	資産	負債	正味財産
関連公益法人等			
(一財)生物科学安全研究所	2,339,123,060	649,071,547	1,690,051,513
(公財)日本食肉流通センター	33,643,093,660	4,473,826,030	29,169,267,630
(公財)日本食肉消費総合センター	1,943,627,011	2,581,879	1,941,045,132
(公財)日本食肉生産技術開発センター	1,453,983,324	5,507,655	1,448,475,669
(公財)加古川食肉公社	1,383,990,963	110,963,698	1,273,027,265
(公財)奈良県食肉公社	3,516,320,907	51,632,140	3,464,688,767

イ 正味財産の額

(単位:円)

名称	一般正味財産増減の部									
	収益	収益の内訳		費用	費用の内訳			当期増減額	一般正味財産期首残高	一般正味財産期末残高
		受取補助金等	その他の収益		事業費	管理費	その他の費用			
	A			B				C=A-B	D	E=C+D
(一財)生物科学安全研究所	788,112,447	16,269,202	771,843,245	768,996,226	730,779,317	38,216,909	0	19,116,221	431,927,586	451,043,807
(公財)日本食肉流通センター	2,299,181,837	0	2,299,181,837	1,916,727,965	1,859,439,927	42,658,481	14,629,557	382,453,872	4,646,103,662	5,028,557,534
(公財)日本食肉消費総合センター	122,008,958	76,677,345	45,331,613	120,606,746	95,506,410	20,954,065	4,146,271	1,402,212	1,939,642,920	1,941,045,132
(公財)日本食肉生産技術開発センター	56,176,105	12,818,775	43,357,330	58,972,303	44,186,486	14,785,817	0	△ 2,796,198	79,418,531	76,622,333
(公財)加古川食肉公社	184,357,890	0	184,357,890	207,093,487	183,860,954	23,232,533	0	△ 22,735,597	1,295,762,862	1,273,027,265
(公財)奈良県食肉公社	387,321,190	339,847,000	47,474,190	426,309,516	412,293,283	14,016,233	0	△ 38,988,326	2,326,677,093	2,287,688,767

(単位:円)

名称	指定正味財産増減の部							正味財産期末残高
	収益	収益の内訳		費用等	当期増減額	指定正味財産期首残高	指定正味財産期末残高	
		受取補助金等	その他の収益					
	F			G	H=F-G	I	J=H+I	
(一財)生物科学安全研究所	0	0	0	16,269,202	△ 16,269,202	1,255,276,908	1,239,007,706	1,690,051,513
(公財)日本食肉流通センター	0	0	0	0	0	24,140,710,096	24,140,710,096	29,169,267,630
(公財)日本食肉消費総合センター	0	0	0	0	0	0	0	1,941,045,132
(公財)日本食肉生産技術開発センター	40,746,000	0	40,746,000	0	40,746,000	1,331,107,336	1,371,853,336	1,448,475,669
(公財)加古川食肉公社	0	0	0	0	0	0	0	1,273,027,265
(公財)奈良県食肉公社	0	0	0	0	0	1,177,000,000	1,177,000,000	3,464,688,767

ウ 当期収入合計額、当期支出合計額及び当期収支差額

(単位:円)

名称	当期収入合計	当期支出合計	当期収支差額
関連公益法人等			
(一財)生物科学安全研究所	767,471,828	768,996,226	△ 1,524,398
(公財)日本食肉流通センター	2,299,181,837	1,902,098,408	397,083,429
(公財)日本食肉消費総合センター	122,008,958	116,460,475	5,548,483
(公財)日本食肉生産技術開発センター	58,048,570	58,783,303	△ 734,733
(公財)加古川食肉公社	184,357,890	189,715,854	△ 5,357,964
(公財)奈良県食肉公社	387,321,190	426,309,516	△ 38,988,326

## (3) 関連会社株式及び関連公益法人等の基本財産等の状況

## ① 関連会社の株式の明細

(単位:円)

銘柄	所有株式数	期首残高		当期増加額	当期減少額	期末残高	
		取得価額	貸借対照表計上額			取得価額	貸借対照表計上額
関連会社							
(株)北海道畜産公社	105,320	1,053,200,000	1,053,200,000	0	0	1,053,200,000	1,053,200,000
(株)秋田県食肉流通公社	32,000	320,000,000	308,939,921	11,060,079	11,423,341	320,000,000	308,576,659
(株)山形県食肉公社	64,300	643,000,000	597,761,534	45,238,466	31,007,582	643,000,000	611,992,418
(株)群馬県食肉卸売市場	30,100	505,000,000	505,000,000	0	0	505,000,000	505,000,000
(株)全日本農協畜産公社	200,000	100,000,000	100,000,000	0	123,772	100,000,000	99,876,228
(株)山梨食肉流通センター	2,400	6,346,339	6,346,339	0	0	6,346,339	6,346,339
(株)富山食肉総合センター	10,260	89,880,288	89,880,288	0	0	89,880,288	89,880,288
(株)鳥取県食肉センター	36,000	360,000,000	360,000,000	0	0	360,000,000	360,000,000
(株)島根県食肉公社	33,000	330,000,000	189,898,800	140,101,200	132,206,590	330,000,000	197,793,410
(株)香川県畜産公社	6,272	313,600,000	313,600,000	0	0	313,600,000	313,600,000
JAえひめアイパックス(株)	75,000	750,000,000	692,709,208	57,290,792	44,279,549	750,000,000	705,720,451
(株)熊本畜産流通センター	4,000	400,000,000	386,858,331	13,141,669	3,811,266	400,000,000	396,188,734
(株)大分県畜産公社	50,000	500,000,000	500,000,000	0	0	500,000,000	500,000,000
(株)ミヤチク	45,900	459,000,000	459,000,000	0	0	459,000,000	459,000,000
南九州畜産興業(株)	210,000	210,000,000	210,000,000	0	0	210,000,000	210,000,000
(株)JA食肉かごしま	14,200	142,000,000	142,000,000	0	0	142,000,000	142,000,000
(株)沖縄県食肉センター	915,000	366,000,000	265,008,704	100,991,296	83,572,740	366,000,000	282,427,260
よつ葉乳業(株)	9,000	900,000,000	900,000,000	0	0	900,000,000	900,000,000
四国乳業(株)	630,000	191,730,911	191,730,911	0	63,751,747	191,730,911	127,979,164
合計	—	7,639,757,538	7,271,934,036	367,823,502	370,176,587	7,639,757,538	7,269,580,951

② 関連公益法人等の基本財産に対する出えん、拠出、寄附等の明細並びに関連公益法人の運営費、事業費等に充てるため当該事業年度において負担した会費、負担金等の明細

(単位:円)

関連公益法人等	出えん、拠出、寄附等の明細	負担した会費、負担金等の明細	摘要
(一財)生物科学安全研究所	1,350,000,000	0	
(公財)日本食肉流通センター	34,914,600,000	0	
(公財)日本食肉消費総合センター	1,588,000,000	0	
(公財)日本食肉生産技術開発センター	750,000,000	0	
(公財)加古川食肉公社	232,000,000	0	
(公財)奈良県食肉公社	377,000,000	0	
合計	39,211,600,000	0	



(4) 関連会社及び関連公益法人等との取引の状況

① 債権債務の明細

(単位:円)

名称	債権	債務 (未払金)
関連会社		
(株)北海道畜産公社	0	0
(株)秋田県食肉流通公社	0	0
(株)山形県食肉公社	0	0
(株)群馬県食肉卸売市場	0	0
(株)全日本農協畜産公社	0	0
(株)山梨食肉流通センター	0	0
(株)富山食肉総合センター	0	3,680,000
(株)鳥取県食肉センター	0	0
(株)島根県食肉公社	0	10,879,000
(株)香川県畜産公社	0	0
JAえひめアイボックス(株)	0	0
(株)熊本畜産流通センター	0	0
(株)大分県畜産公社	0	0
(株)ミヤチク	0	0
南九州畜産興業(株)	0	0
(株)JA食肉かごしま	0	0
(株)沖縄県食肉センター	0	0
よつ葉乳業(株)	0	0
四国乳業(株)	0	0

(単位:円)

名称	債権	債務 (未払金)
関連公益法人等		
(一財)生物科学安全研究所	0	0
(公財)日本食肉流通センター	0	0
(公財)日本食肉消費総合センター	0	20,655,962
(公財)日本食肉生産技術開発センター	0	0
(公財)加古川食肉公社	0	0
(公財)奈良県食肉公社	0	0

② 債務保証の明細  
該当なし

③ 取引の状況

(単位:円、%)

名称	総売上高	総売上高のうち当独立行政法人の発注等に係る金額	左の割合	摘要
関連会社				
(株)北海道畜産公社	7,613,510,961	0	-	
(株)秋田県食肉流通公社	8,572,515,101	0	-	
(株)山形県食肉公社	19,859,461,257	0	-	
(株)群馬県食肉卸売市場	12,276,170,473	0	-	
(株)全日本農協畜産公社	1,692,697,633	0	-	
(株)山梨食肉流通センター	1,893,222,451	0	-	
(株)富山食肉総合センター	306,315,562	0	-	
(株)鳥取県食肉センター	2,516,563,612	0	-	
(株)島根県食肉公社	4,223,311,903	0	-	
(株)香川県畜産公社	631,568,730	0	-	
JAえひめアイパックス(株)	4,390,870,881	0	-	
(株)熊本畜産流通センター	12,551,663,000	0	-	
(株)大分県畜産公社	6,921,692,451	0	-	
(株)ミヤチク	49,697,131,561	0	-	
南九州畜産興業(株)	51,358,312,862	0	-	
(株)JA食肉かごしま	40,657,255,702	0	-	
(株)沖縄県食肉センター	5,125,855,686	0	-	
よつ葉乳業(株)	97,739,018,914	0	-	
四国乳業(株)	18,427,582,216	0	-	

(単位:円、%)

名称	事業収入	事業収入のうち当独立行政法人の発注等に係る金額	左の割合	摘要
関連公益法人等				
(一財)生物科学安全研究所	751,202,626	0	-	
(公財)日本食肉流通センター	2,299,181,837	0	-	
(公財)日本食肉消費総合センター	45,331,613	0	-	
(公財)日本食肉生産技術開発センター	56,176,105	0	-	
(公財)加古川食肉公社	184,357,890	0	-	
(公財)奈良県食肉公社	47,474,190	0	-	

④ 関連会社及び関連公益法人等との取引の関連図

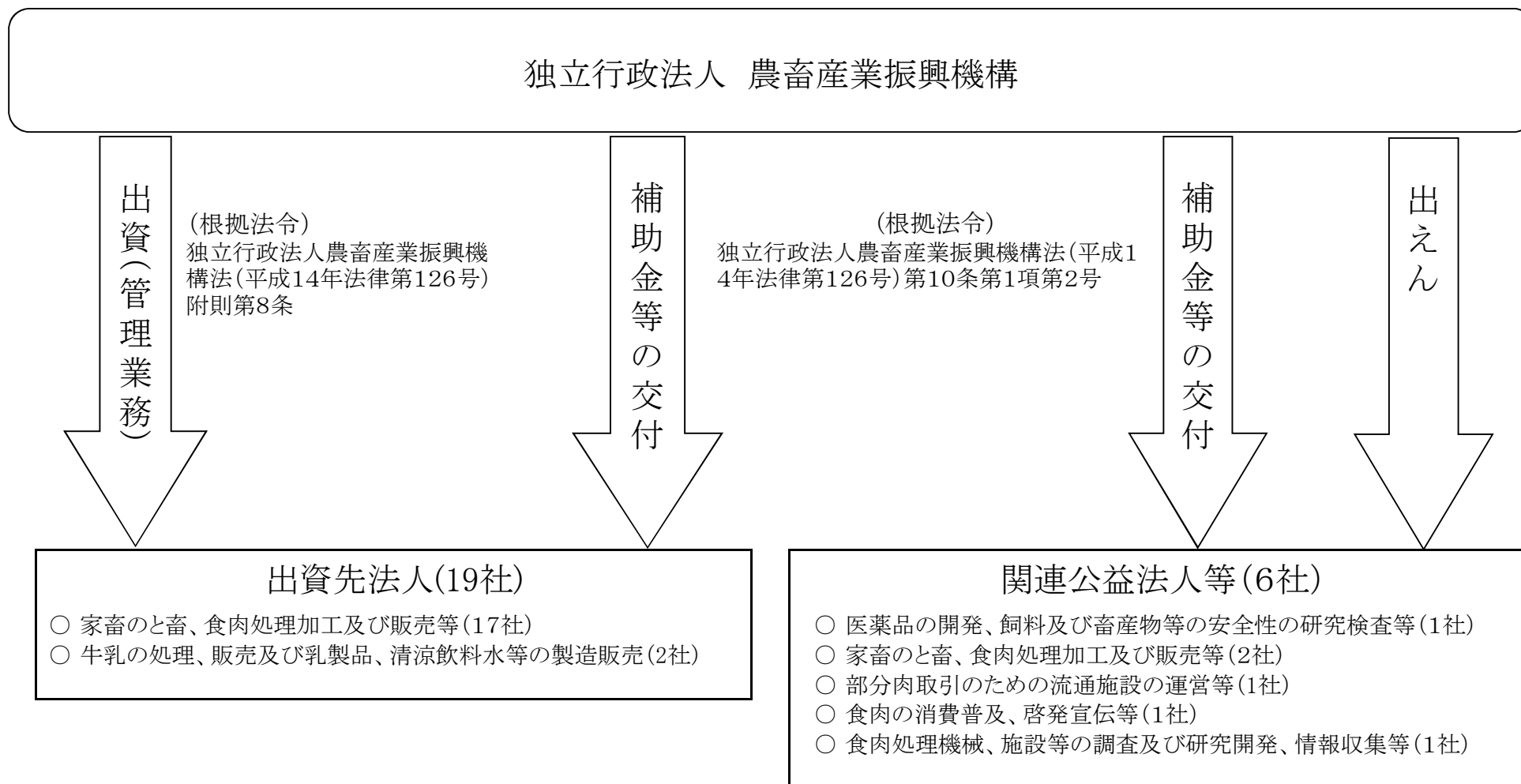

15 各勘定の経理の対象と勘定相互間の関係

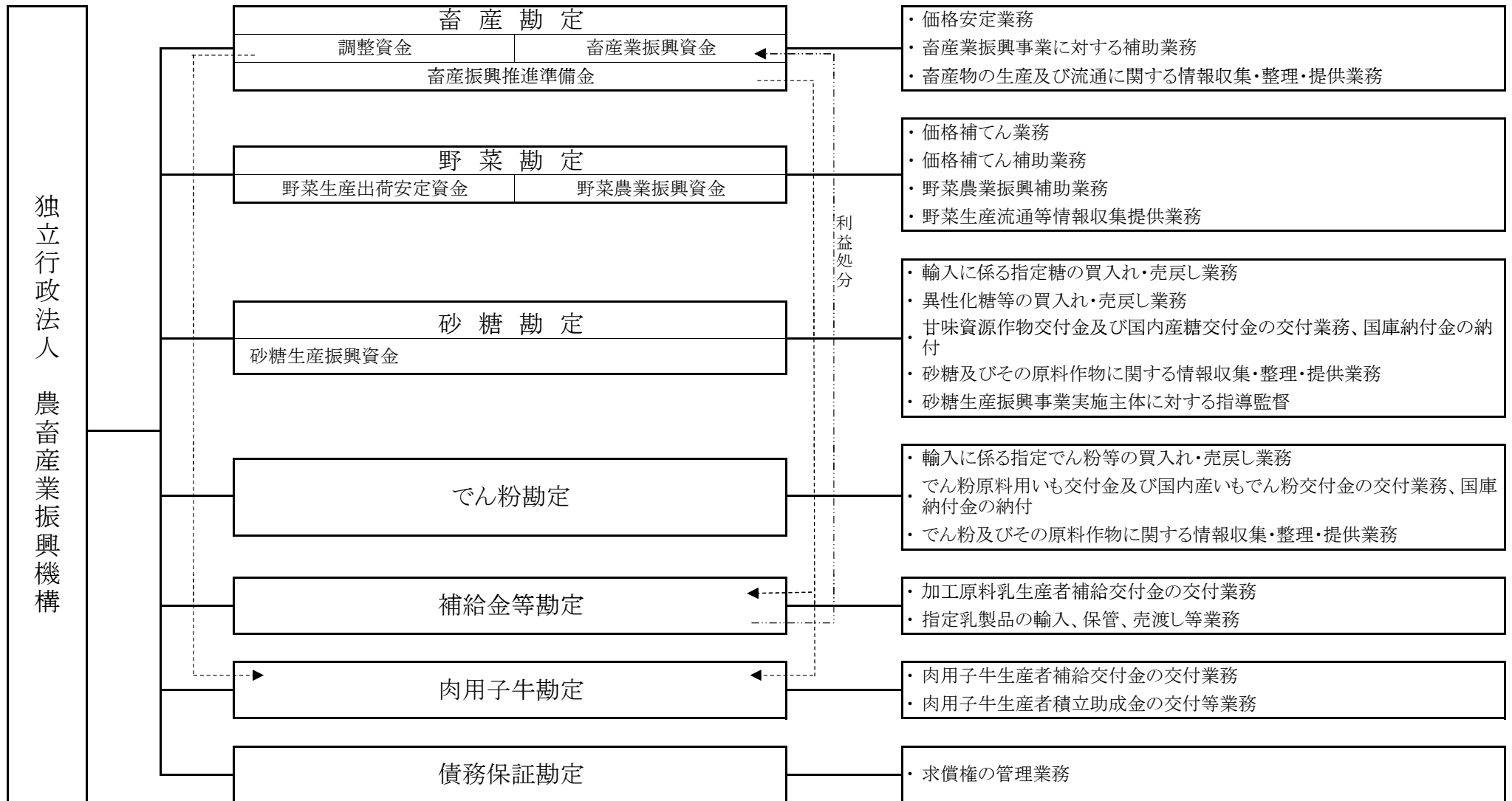

16 法人単位の計算書と勘定別計算書の関係を明らかにする書類

(1) 貸借対照表

(単位:円)

科 目	畜産勘定	野菜勘定	砂糖勘定	でん粉勘定	補給金等勘定	肉用子牛勘定	債務保証勘定	調整	法人単位
資産の部									
I 流動資産									
現金及び預金	248,620,961,833	18,426,384,578	1,049,579,623	2,124,886,278	35,753,521,276	129,098,317	397,140,053		306,501,571,958
有価証券	4,899,913,363	4,299,329,067	0	0	0	0	0		9,199,242,430
未収収益	72,377,381	138,634,362	4,767	3,758	1,746,352	333,080	0		213,099,700
未収金	322,366,382	792,575	1,006,818,620	914,103,071	168,206	43,473	439,435	△ 38,787,053	2,205,944,709
その他の流動資産	0	0	0	0	0	264,370,604	0	△ 264,370,604	0
流動資産合計	253,915,618,959	22,865,140,582	2,056,403,010	3,038,993,107	35,755,435,834	393,845,474	397,579,488	△ 303,157,657	318,119,858,797
II 固定資産									
有形固定資産									
建物	192,312,243	30,598,252	95,217,902	1,487,129	0	0	0		319,615,526
減価償却累計額	△ 49,251,018	△ 16,504,245	△ 22,837,488	△ 562,806	0	0	0		△ 89,155,557
車両運搬具	3,213,000	3,307,658	3,903,900	0	0	0	0		10,424,558
減価償却累計額	△ 2,891,700	△ 1,284,280	△ 3,513,510	0	0	0	0		△ 7,689,490
工具器具備品	155,605,219	74,439,797	53,186,856	23,199,913	0	73,143,360	0		379,575,145
減価償却累計額	△ 57,632,000	△ 36,417,944	△ 25,440,049	△ 11,392,022	0	△ 18,118,896	0		△ 149,000,911
土地	239,797,615	60,600,000	72,300,000	0	0	0	0		372,697,615
有形固定資産合計	481,153,359	114,739,238	172,817,611	12,732,214	0	55,024,464	0		836,466,886
無形固定資産									
電話加入権	599,550	495,550	963,000	0	0	0	0		2,058,100
投資その他の資産									
投資有価証券	24,903,517,234	51,778,336,176	0	0	0	249,671,384	0		76,931,524,794
関係会社株式	7,639,757,538	0	0	0	0	0	0		7,639,757,538
投資評価引当金	△ 370,176,587	0	0	0	0	0	0		△ 370,176,587
破産更生債権等	0	0	0	0	0	0	179,604,052		179,604,052
貸倒引当金	0	0	0	0	0	0	△ 179,604,052		△ 179,604,052
敷金保証金	24,781,904	19,427,601	17,414,761	6,024,943	0	0	0		67,649,209
自動車リサイクル預託金	12,470	12,500	17,130	0	0	0	0		42,100
投資その他の資産合計	32,197,892,559	51,797,776,277	17,431,891	6,024,943	0	249,671,384	0		84,268,797,054
固定資産合計	32,679,645,468	51,913,011,065	191,212,502	18,757,157	0	304,695,848	0		85,107,322,040
資産合計	286,595,264,427	74,778,151,647	2,247,615,512	3,057,750,264	35,755,435,834	698,541,322	397,579,488	△ 303,157,657	403,227,180,837
負債の部									
I 流動負債									
リース債務	12,496,194	1,059,799	1,230,461	446,741	0	14,628,672	0		29,861,867
運営費交付金債務	294,253,093	0	266,954,280	144,378,904	0	11,053,290	0		716,639,567
預り補助金等									
野菜価格安定対策推進事務費補助金	0	98,900,063	0	0	0	0	0		98,900,063
甘味資源作物・国内産糖調整交付金	0	0	2,807,553,414	0	0	0	0		2,807,553,414
短期借入金	0	0	19,461,610,598	0	0	0	0		19,461,610,598
売買事業費未払金	0	0	0	0	712,450,564	0	0		712,450,564
未払金	7,468,853,099	818,088,073	3,171,005,061	169,883,995	4,287,021,355	302,748,028	0	△ 38,787,053	16,178,812,558
未払費用	12,384,870	8,539,117	6,566,037	3,301,999	3,372,835	824,289	0		34,989,147
預り金	8,296,667	2,928,391	4,886,340	1,170,241	1,190,688	328,658	0		18,800,985
受入保証金	0	0	82,457,394	11,054,267	1,521,223,622	0	0		1,614,735,283
前受金	0	0	0	0	16,063,370	0	0		16,063,370
仮受金	33,324,406	0	0	0	0	0	0		33,324,406
賞与引当金	0	25,547,568	0	0	11,032,453	0	0		36,580,021
その他の流動負債	264,370,604	0	0	0	0	0	0	△ 264,370,604	0
流動負債合計	8,093,978,933	955,063,011	25,802,263,585	330,236,147	6,552,354,887	329,582,937	0	△ 303,157,657	41,760,321,843

II 固定負債										
リース債務	38,678,716	3,655,253	4,544,892	1,682,578	0	40,395,792	0			88,957,231
資産見返負債										
資産見返運営費交付金	0	0	30,206,355	16,628,458	0	0	0			46,834,813
資産見返補助金等	0	0	155,233,861	0	0	0	0			155,233,861
長期預り補助金等										
調整資金	38,647,398,348	0	0	0	0	0	0			38,647,398,348
畜産業振興資金	208,979,850,209	0	0	0	0	0	0			208,979,850,209
野菜生産出荷安定資金	0	56,239,549,927	0	0	0	0	0			56,239,549,927
野菜農業振興資金	0	15,776,430,015	0	0	0	0	0			15,776,430,015
引当金										
退職給付引当金	0	969,384,524	0	0	388,881,837	0	0			1,358,266,361
固定負債合計	247,665,927,273	72,989,019,719	189,985,108	18,311,036	388,881,837	40,395,792	0			321,292,520,765
負債合計	255,759,906,206	73,944,082,730	25,992,248,693	348,547,183	6,941,236,724	369,978,729	0	△ 303,157,657		363,052,842,608
純資産の部										
I 資本金										
政府出資金	29,965,359,951	293,139,653	0	0	0	328,562,593	371,650,899			30,958,713,096
II 利益剰余金(又は△繰越欠損金)										
前中期目標期間繰越積立金	869,987,387	0	0	2,709,203,081	16,909,401,556	0	0			20,488,592,024
積立金	0	314,950,491	0	0	0	0	2,433,172			317,383,663
利益剰余金(又は△繰越欠損金)	869,998,270	540,929,264	△ 23,744,633,181	2,709,203,081	28,814,199,110	0	25,928,589			9,215,625,133
当期末処理損失(又は△当期末処分利益)	△ 10,883	△ 225,978,773	23,744,633,181	0	△ 11,904,797,554	0	△ 23,495,417			11,590,350,554
(うち当期総利益(又は△当期総損失))	22,860	225,978,773	3,133,529,555	0	11,904,797,554	0	23,495,417			15,287,824,159
利益剰余金(又は△繰越欠損金)合計	869,998,270	540,929,264	△ 23,744,633,181	2,709,203,081	28,814,199,110	0	25,928,589			9,215,625,133
純資産合計	30,835,358,221	834,068,917	△ 23,744,633,181	2,709,203,081	28,814,199,110	328,562,593	397,579,488			40,174,338,229
負債・純資産合計	286,595,264,427	74,778,151,647	2,247,615,512	3,057,750,264	35,755,435,834	698,541,322	397,579,488	△ 303,157,657		403,227,180,837

## (2) 損益計算書

(単位:円)

科 目	畜産勘定	野菜勘定	砂糖勘定	でん粉勘定	補給金等勘定	肉用子牛勘定	債務保証勘定	調整	法人単位
I 経常費用									
業務経費									
交付金	0	8,710,252,000	39,488,867,846	6,011,480,629	26,803,874,115	0	0		81,014,474,590
補助金	101,435,619,308	1,635,705,979	0	0	0	3,281,510,410	0		106,352,835,697
買入費	0	0	0	0	23,619,093,716	0	0		23,619,093,716
保管費	0	0	0	0	16,454,197	0	0		16,454,197
国庫納付金	0	0	19,693,172,165	4,878,024,689	0	0	0		24,571,196,854
借料及び損料	25,326,376	13,070,928	4,797,520	3,367,921	1,376,079	1,099,260	0		49,038,084
賃金	25,697,712	13,488,658	10,124,727	7,968,422	3,097,755	2,868,061	0		63,245,335
給与及び手当	376,043,098	167,949,364	164,666,464	84,114,733	77,867,517	20,891,280	0		891,532,456
賞与	126,399,891	36,846,962	55,639,468	26,648,791	17,786,661	7,022,217	0		270,343,990
法定福利費	94,753,775	29,129,357	40,167,093	20,834,844	14,082,087	5,264,122	0		204,231,278
減価償却費	9,777,283	0	4,017	4,017	953,568	15,150,607	0		25,889,492
その他	436,160,837	141,661,239	82,860,975	40,056,677	53,811,093	100,105,793	414,320		855,070,934
一般管理費									
役員報酬	65,203,511	30,838,666	27,441,280	9,147,099	12,404,828	3,628,352	0		148,663,736
給与及び手当	81,010,483	53,506,686	139,056,310	17,380,553	16,772,237	4,502,189	0		312,228,458
賞与	28,104,872	12,275,614	47,340,982	5,677,228	4,013,581	1,562,004	0		98,974,281
法定福利費	27,070,782	12,611,016	36,782,294	5,249,785	4,345,878	1,504,915	0		87,564,670
退職手当	69,594,884	0	55,880,180	470,759	0	3,866,687	0		129,812,510
借料及び損料	73,739,447	36,044,193	48,438,532	18,271,994	15,232,681	4,088,103	0		195,814,950
賃金	7,174,066	3,308,687	3,463,225	1,281,395	1,221,793	398,268	0		16,847,434
賞与引当金繰入	0	25,547,568	0	0	11,032,453	0	0		36,580,021
退職給付引当金繰入	0	14,063,573	0	0	22,287,137	0	0		36,350,710
減価償却費	15,189,793	10,957,064	7,211,623	2,655,562	0	0	0		36,014,042
その他	101,013,465	47,842,664	57,515,296	20,883,030	968,659,665	4,845,537	0		1,200,759,657
畜産業振興資金繰入	1,636,233,196	0	0	0	0	0	0		1,636,233,196
業務財源繰入	3,408,218,762	0	0	0	0	0	0	△ 3,408,218,762	0
賠償償還及戻戻金	0	0	20,521,618	7,324,989	0	0	0		27,846,607
投資評価引当金繰入	2,353,085	0	0	0	0	0	0		2,353,085
財務費用									
支払利息	95,759	39,104	11,975,825	8,373	0	111,678	0		12,230,739
雑損									
雑損	73,078	0	0	0	0	0	0		73,078
経常費用合計	108,044,853,463	10,995,139,322	59,995,927,440	11,160,851,490	51,664,367,041	3,458,419,483	414,320	△ 3,408,218,762	241,911,753,797
II 経常収益									
運営費交付金収益	557,307,035	0	770,512,487	260,817,840	0	46,499,759	0		1,635,137,121
補助金等収益									
甘味資源作物・国内産糖調整交付金戻入益	0	0	9,024,184,101	0	0	0	0		9,024,184,101
指定生乳生産者団体補給交付金戻入益	0	0	0	0	25,229,757,000	0	0		25,229,757,000
調整資金戻入益	98,745,610,332	0	0	0	0	0	0		98,745,610,332
野菜生産出荷安定資金戻入益	0	8,556,450,000	0	0	0	0	0		8,556,450,000
野菜農業振興資金戻入益	0	1,624,194,873	0	0	0	0	0		1,624,194,873
野菜価格安定対策推進事務費補助金戻入益	0	108,999,937	0	0	0	0	0		108,999,937
糖価調整事業収入									
指定糖調整金収入	0	0	53,259,976,518	0	0	0	0		53,259,976,518
でん粉価格調整事業収入	0	0	0	10,677,545,306	0	0	0		10,677,545,306
輸入乳製品売渡収入	0	0	0	0	38,323,713,041	0	0		38,323,713,041
資産見返運営費交付金戻入	0	0	5,401,829	2,754,662	0	0	0		8,156,491



資産見返補助金等戻入	0	0	1,929,392	0	0	0	0	0	1,929,392
業務財源受入	0	0	0	0	0	3,408,218,762	0	△ 3,408,218,762	0
財務収益									
受取利息	566,026,101	931,143,992	49,149	683,948	11,503,544	1,735,657	3,542,410		1,514,684,801
受取配当金	40,000,000	0	0	0	0	0	0		40,000,000
有価証券売却益	0	0	0	0	0	0	16,799,400		16,799,400
雑益									
雑益	11,913,256	1,150,664	3,539,640	444,769	4,191,010	6,350	0		21,245,689
經常収益合計	99,920,856,724	11,221,939,466	63,065,593,116	10,942,246,525	63,569,164,595	3,456,460,528	20,341,810	△ 3,408,218,762	248,788,384,002
經常利益(又は△經常損失)	△ 8,123,996,739	226,800,144	3,069,665,676	△ 218,604,965	11,904,797,554	△ 1,958,955	19,927,490		6,876,630,205
Ⅲ臨時損失									
固定資産除却損	0	829,500	0	0	0	0	0		829,500
砂糖生産振興資金繰入	0	0	5,253,938	0	0	0	0		5,253,938
臨時損失合計	0	829,500	5,253,938	0	0	0	0		6,083,438
Ⅳ臨時利益									
過年度補助事業費返還金等	8,124,019,599	8,129	5,244,087	0	0	1,958,955	0		8,131,230,770
貸倒引当金戻入益	0	0	0	0	0	0	1,156,052		1,156,052
砂糖生産振興資金戻入益	0	0	63,873,730	0	0	0	0		63,873,730
退職給付引当金戻入益	0	0	0	0	0	0	2,411,875		2,411,875
臨時利益合計	8,124,019,599	8,129	69,117,817	0	0	1,958,955	3,567,927		8,198,672,427
当期純利益(又は△当期純損失)	22,860	225,978,773	3,133,529,555	△ 218,604,965	11,904,797,554	0	23,495,417		15,069,219,194
前中期目標期間繰越積立金取崩額	0	0	0	218,604,965	0	0	0		218,604,965
当期総利益(又は△当期総損失)	22,860	225,978,773	3,133,529,555	0	11,904,797,554	0	23,495,417		15,287,824,159

## (3) キャッシュ・フロー計算書

(単位:円)

科 目	畜産勘定	野菜勘定	砂糖勘定	でん粉勘定	補給金等勘定	肉用子牛勘定	債務保証勘定	調整	法人単位
<b>I 業務活動によるキャッシュ・フロー</b>									
原材料、商品又はサービスの購入による支出	0	0	0	0	△ 22,994,056,804	0	0		△ 22,994,056,804
人件費支出	△ 842,721,117	△ 390,294,470	△ 564,534,643	△ 168,624,179	△ 175,021,374	△ 46,963,643	△ 93,687		△ 2,188,253,113
畜産振興事業費支出	△ 98,940,762,779	0	0	0	0	0	0		△ 98,940,762,779
畜産情報収集提供事業費支出	△ 260,043,988	0	0	0	0	0	0		△ 260,043,988
野菜生産出荷安定等事業支出	0	△ 9,732,021,892	0	0	0	0	0		△ 9,732,021,892
糖価調整事業費支出	0	0	△ 41,721,711,425	0	0	0	0		△ 41,721,711,425
でん粉事業費支出	0	0	0	△ 6,044,276,034	0	0	0		△ 6,044,276,034
加工原料乳補給金事業費支出	0	0	0	0	△ 26,031,368,624	0	0		△ 26,031,368,624
輸入乳製品売買事業費支出	0	0	0	0	△ 45,894,963	0	0		△ 45,894,963
肉用子牛補給金等事業費支出	0	0	0	0	0	△ 3,355,053,998	0		△ 3,355,053,998
保証事業費支出	0	0	0	0	0	0	△ 414,320		△ 414,320
一般管理費支出	△ 173,915,960	△ 84,707,205	△ 106,029,918	△ 39,283,917	△ 144,364,294	△ 9,048,705	△ 15,462		△ 557,365,461
その他の業務支出	△ 3,380,704,790	△ 260,017,317	△ 20,521,618	△ 7,324,989	0	0	0	3,380,631,712	△ 287,937,002
運営費交付金収入	704,276,000	0	900,404,000	308,164,000	0	52,586,000	0		1,965,430,000
補助金等収入	79,514,109,375	9,200,808,388	8,092,000,000	0	25,229,757,000	0	0		122,036,674,763
事業収入	0	0	53,613,636,270	10,612,945,747	38,671,661,342	0	0		102,898,243,359
その他の収入	9,404,004,401	1,213,240	8,783,727	444,769	87,980,810	3,382,597,017	1,156,052	△ 3,380,631,712	9,505,548,304
小計	△ 13,975,758,858	△ 1,265,019,256	20,202,026,393	4,662,045,397	14,598,693,093	24,116,671	632,583	0	24,246,736,023
利息及び配当金の受取額	616,486,673	931,718,158	44,382	728,189	10,522,668	1,541,685	3,413,351		1,564,455,106
利息の支払額	△ 82,223	△ 39,104	△ 11,975,825	△ 5,965	0	△ 111,678	0		△ 12,214,795
国庫納付金の支払額	0	0	△ 19,693,172,165	△ 4,878,024,689	0	0	0		△ 24,571,196,854
業務活動によるキャッシュ・フロー	△ 13,359,354,408	△ 333,340,202	496,922,785	△ 215,257,068	14,609,215,761	25,546,678	4,045,934		1,227,779,480
<b>II 投資活動によるキャッシュ・フロー</b>									
有価証券の取得による支出	△ 2,900,000,000	△ 3,499,620,000	0	0	0	0	0		△ 6,399,620,000
有価証券の売却による収入	0	0	0	0	0	0	356,799,400		356,799,400
有価証券の償還による収入	2,900,000,000	7,912,000,000	0	0	0	0	0		10,812,000,000
有形固定資産の取得による支出	△ 6,775,145	△ 10,411,194	△ 2,893,178	△ 1,338,630	0	0	0		△ 21,418,147
定期預金の預入による支出	△ 819,778,000,000	△ 55,408,000,000	△ 786,000,000	△ 8,090,000,000	△ 98,000,000,000	0	0		△ 982,062,000,000
定期預金の払戻による収入	801,148,000,000	54,938,000,000	686,000,000	8,240,000,000	74,100,000,000	0	0		939,112,000,000
敷金保証金の差入れによる支出	0	0	△ 521,000	△ 260,000	0	0	0		△ 781,000
敷金保証金の回収による収入	0	1,157,466	594,962	240,000	0	0	0		1,992,428
投資活動によるキャッシュ・フロー	△ 18,636,775,145	3,933,126,272	△ 102,819,216	148,641,370	△ 23,900,000,000	0	356,799,400		△ 38,201,027,319
<b>III 財務活動によるキャッシュ・フロー</b>									
短期借入れによる収入	0	0	46,116,823,788	0	0	0	0		46,116,823,788
短期借入金の返済による支出	0	0	△ 46,841,443,203	0	0	0	0		△ 46,841,443,203
リース債務の返済による支出	△ 11,101,760	△ 576,972	△ 483,862	△ 145,826	△ 953,568	△ 15,150,607	0		△ 28,412,595
不要財産に係る国庫納付等による支出	△ 80,970,391,866	0	0	0	0	0	0		△ 80,970,391,866
財務活動によるキャッシュ・フロー	△ 80,981,493,626	△ 576,972	△ 725,103,277	△ 145,826	△ 953,568	△ 15,150,607	0		△ 81,723,423,876
<b>IV 資金増加額(又は△減少額)</b>	△ 112,977,623,179	3,599,209,098	△ 330,999,708	△ 66,761,524	△ 9,291,737,807	10,396,071	360,845,334		△ 118,696,671,715
<b>V 資金期首残高</b>	152,468,585,012	3,157,175,480	1,280,579,331	1,141,647,802	12,345,259,083	118,702,246	36,294,719		170,548,243,673
<b>VI 資金期末残高</b>	39,490,961,833	6,756,384,578	949,579,623	1,074,886,278	3,053,521,276	129,098,317	397,140,053		51,851,571,958

## (4) 行政サービス実施コスト計算書

(単位:円)

科 目	畜産勘定	野菜勘定	砂糖勘定	でん粉勘定	補給金等勘定	肉用子牛勘定	債務保証勘定	調整	法人単位
I 業務費用									
(1)損益計算書上の費用									
業務費	102,529,778,280	10,748,104,487	59,540,300,275	11,072,500,723	50,608,396,788	3,433,911,750	414,320		237,933,406,623
畜産振興事業費	102,106,089,089	0	0	0	0	0	0		102,106,089,089
畜産情報収集提供事業費	423,689,191	0	0	0	0	0	0		423,689,191
指定野菜価格安定対策事業費	0	8,909,160,143	0	0	0	0	0		8,909,160,143
契約指定野菜安定供給事業費	0	109,477,162	0	0	0	0	0		109,477,162
野菜生産出荷安定事業事務費	0	2,780,210	0	0	0	0	0		2,780,210
特定野菜等供給産地育成価格差補給事業費	0	753,451,094	0	0	0	0	0		753,451,094
契約特定野菜等安定供給促進事業費	0	14,828,386	0	0	0	0	0		14,828,386
緊急需給調整事業費	0	910,957,210	0	0	0	0	0		910,957,210
需給業務推進事務費	0	15,782,066	0	0	0	0	0		15,782,066
情報収集提供事業費	0	31,668,216	0	0	0	0	0		31,668,216
糖価調整事業費	0	0	59,540,300,275	0	0	0	0		59,540,300,275
でん粉価格調整事業費	0	0	0	11,072,500,723	0	0	0		11,072,500,723
加工原料乳補給金事業費	0	0	0	0	26,869,931,311	0	0		26,869,931,311
輸入乳製品売買事業費	0	0	0	0	23,738,465,477	0	0		23,738,465,477
肉用子牛補給金等事業費	0	0	0	0	0	3,433,911,750	0		3,433,911,750
保証事業費	0	0	0	0	0	0	414,320		414,320
業務財源繰入	3,408,218,762	0	0	0	0	0	0	△ 3,408,218,762	0
一般管理費	468,101,303	246,995,731	423,129,722	81,017,405	1,055,970,253	24,396,055	0		2,299,610,469
賠償償還及払戻金	0	0	20,521,618	7,324,989	0	0	0		27,846,607
投資評価引当金繰入	2,353,085	0	0	0	0	0	0		2,353,085
財務費用	95,759	39,104	11,975,825	8,373	0	111,678	0		12,230,739
雑損	73,078	0	0	0	0	0	0		73,078
臨時損失	0	829,500	0	0	0	0	0		829,500
(2)(控除)自己収入等									
糖価調整事業収入	0	0	△ 53,259,976,518	0	0	0	0		△ 53,259,976,518
でん粉価格調整事業収入	0	0	0	△ 10,677,545,306	0	0	0		△ 10,677,545,306
輸入乳製品売渡収入	0	0	0	0	△ 38,323,713,041	0	0		△ 38,323,713,041
資金戻入益	0	△ 1,717,427,019	0	0	0	0	0		△ 1,717,427,019
業務財源受入	0	0	0	0	0	△ 3,408,218,762	0	3,408,218,762	0
財務収益	△ 606,026,101	△ 931,143,992	△ 49,149	△ 683,948	△ 11,503,544	△ 1,735,657	△ 20,341,810		△ 1,571,484,201
雑益	△ 11,913,256	△ 1,150,664	△ 3,539,640	△ 444,769	△ 4,191,010	△ 6,350	0		△ 21,245,689
臨時利益	△ 8,124,019,599	△ 8,129	△ 5,244,087	0	0	△ 1,958,955	△ 3,567,927		△ 8,134,798,697
業務費用合計	97,666,661,311	8,346,239,018	6,727,118,046	482,177,467	13,324,959,446	46,499,759	△ 23,495,417		126,570,159,630
II 引当外賞与見積額	△ 1,192,027	0	1,420,758	432,496	0	△ 66,223	0		595,004
III 引当外退職給付増加見積額	△ 71,831,756	2,797,411	△ 16,650,125	2,021,685	1,695,499	△ 3,991,857	0		△ 85,959,143
IV 機会費用									
政府出資の機会費用	119,861,439	1,172,558	0	0	0	1,314,250	1,486,603		123,834,850
V (控除)国庫納付額	0	0	△ 19,693,172,165	△ 4,878,024,689	0	0	0		△ 24,571,196,854
VI 行政サービス実施コスト	97,713,498,967	8,350,208,987	△ 12,981,283,486	△ 4,393,393,041	13,326,654,945	43,755,929	△ 22,008,814		102,037,433,487

17 勘定ごとの利益の処分又は損失の処理の状況と全ての勘定を合算した額を並列的に示す書類

(単位:円)

	畜産勘定	野菜勘定	砂糖勘定	でん粉勘定	補給金等勘定	肉用子牛勘定	債務保証勘定	法人単位
I 当期末処分利益(△当期末処理損失)	10,883	225,978,773	△ 23,744,633,181	0	11,904,797,554	0	23,495,417	△ 11,590,350,554
当期総利益(△当期総損失)	22,860	225,978,773	3,133,529,555	0	11,904,797,554	0	23,495,417	15,287,824,159
繰越欠損金(△)	△ 11,977		△ 26,878,162,736	0				△ 26,878,174,713
II 積立金振替額	0	0	0	0	0	0	0	0
前中期目標期間繰越積立金	0	0	0	0	0	0	0	0
III 利益処分又は損失の処理額	10,883	225,978,773	0	0	11,904,797,554	0	23,495,417	12,154,282,627
積立金の積立(△取崩)	10,883	225,978,773	0	0	11,904,797,554	0	23,495,417	12,154,282,627
III 次期繰越欠損金(△)	0	0	△ 23,744,633,181	0	0	0	0	△ 23,744,633,181

18 勘定間の結合に関する事項

結合の結果相殺された各勘定間の債権・債務の明細

(単位:円)

勘定名	勘定科目名	相手勘定名	勘定科目名	金額
畜産勘定	その他の流動負債	肉用子牛勘定	その他の流動資産	264,370,604
肉用子牛勘定	未払金	畜産勘定	未収金	38,787,053
計				303,157,657

19 結合の結果相殺された各勘定間のキャッシュ・フロー計算書の明細

(単位:円)

勘定名	勘定科目名	相手勘定名	勘定科目名	金額
畜産勘定	その他の業務支出	肉用子牛勘定	その他の収入	3,380,631,712
計				3,380,631,712