

# 附 属 明 细 书

1 固定資産の取得及び処分並びに減価償却費及び減損損失累計額の明細

(単位:円)

資産の種類	期首残高	当期増加額	当期減少額	期末残高	減価償却累計額		減損損失累計額		差引当期末残高	摘要	
					当期償却額	当期損益内	当期損益外				
有形固定資産 (償却費損益内)	建物	330,536,011	1,971,771	3,099,160	329,408,622	106,701,333	9,291,972	-	-	222,707,289	
	車両運搬具	10,424,558	2,697,746	3,213,000	9,909,304	6,390,579	598,507	-	-	3,518,725	
	工具器具備品	390,034,168	68,350,763	14,739,795	443,645,136	276,508,875	56,060,632	-	-	167,136,261	
	計	730,994,737	73,020,280	21,051,955	782,963,062	389,600,787	65,951,111	-	-	393,362,275	
非償却資産	土地	340,297,615	0	0	340,297,615	-	-	-	-	340,297,615	
有形固定資産合計	建物	330,536,011	1,971,771	3,099,160	329,408,622	106,701,333	9,291,972	-	-	222,707,289	
	車両運搬具	10,424,558	2,697,746	3,213,000	9,909,304	6,390,579	598,507	-	-	3,518,725	
	工具器具備品	390,034,168	68,350,763	14,739,795	443,645,136	276,508,875	56,060,632	-	-	167,136,261	
	土地	340,297,615	0	0	340,297,615	-	-	-	-	340,297,615	
	計	1,071,292,352	73,020,280	21,051,955	1,123,260,677	389,600,787	65,951,111	-	-	733,659,890	
無形固定資産	電話加入権	2,058,100	0	0	2,058,100	-	-	-	-	2,058,100	
	計	2,058,100	0	0	2,058,100	-	-	-	-	2,058,100	
投資その他の資産	投資有価証券	83,354,177,274	6,238,272	16,598,879,915	66,761,535,631	-	-	-	-	66,761,535,631	(注)
	関係会社株式	5,909,757,538	0	0	5,909,757,538	-	-	-	-	5,909,757,538	
	投資評価引当金	△ 78,042,474	△ 30,959,366	△ 78,042,474	△ 30,959,366	-	-	-	-	△ 30,959,366	
	敷金保証金	62,643,494	253,000	426,000	62,470,494	-	-	-	-	62,470,494	
	自動車リサイクル預託金	42,100	11,480	12,470	41,110	-	-	-	-	41,110	
	計	89,248,577,932	△ 24,456,614	16,521,275,911	72,702,845,407	-	-	-	-	72,702,845,407	

(注) 投資有価証券の当期増加額は、償却原価法による利息によるものです。また、当期減少額は、満期保有目的債券の満期到来が1年以内となったこと及び投資有価証券の一部を売却したことによるものです。

2 有価証券の明細

(1) 流動資産として計上された有価証券

(単位:円)

	種類及び銘柄	取得価額	券面総額	貸借対照表 計上額	当期費用に 含まれた評価差額	摘要
満期保有 目的債券	利付国庫債券(20年)第41回	496,885,000	500,000,000	499,707,650	0	畜産勘定
	利付国庫債券(20年)第41回	499,940,000	500,000,000	499,995,761	0	〃
	利付国庫債券(20年)第41回	500,000,000	500,000,000	500,000,000	0	〃
	利付国庫債券(20年)第41回	1,000,000,000	1,000,000,000	1,000,000,000	0	〃
	政府保証第71回日本高速道路保有・債務返済機構債券	298,167,000	300,000,000	299,865,017	0	野菜勘定
	第25回住宅金融支援機構債券	199,960,000	200,000,000	199,997,047	0	〃
	第25回住宅金融支援機構債券	299,940,000	300,000,000	299,995,576	0	〃
	第8回中日本高速道路債券	300,000,000	300,000,000	300,000,000	0	〃
	第8回中日本高速道路債券	800,000,000	800,000,000	800,000,000	0	〃
	第8回中日本高速道路債券	3,800,000,000	3,800,000,000	3,800,000,000	0	〃
	第2回広島高速道路債券	699,860,000	700,000,000	699,987,232	0	〃
	第2回広島高速道路債券	1,199,760,000	1,200,000,000	1,199,978,118	0	〃
	第426回中部電力株式会社債券	500,000,000	500,000,000	500,000,000	0	〃
	第265回北海道電力株式会社債券	298,242,000	300,000,000	299,926,891	0	〃
計	10,892,754,000	10,900,000,000	10,899,453,292	0		
貸借対照表 計上額合計				10,899,453,292		

(2) 投資その他の資産として計上された有価証券

(単位:円)

	種類及び銘柄	取得価額	券面総額	貸借対照表 計上額	当期費用に 含まれた評価差額	摘要
満期保有 目的債券	利付国庫債券(20年)第55回	999,350,000	1,000,000,000	999,851,212	0	畜産勘定
	利付国庫債券(20年)第56回	998,050,000	1,000,000,000	999,532,362	0	〃
	政府保証第1回公営企業債券	998,100,000	1,000,000,000	999,717,770	0	〃
	政府保証第1回公営企業債券	1,000,000,000	1,000,000,000	1,000,000,000	0	〃
	政府保証第340回道路債券	996,750,000	1,000,000,000	999,549,854	0	〃
	政府保証第129回道路保有・返済機構債券	995,590,000	1,000,000,000	998,705,370	0	〃
	第87回道路保有・返済機構債券	1,000,000,000	1,000,000,000	1,000,000,000	0	〃
	第112回道路保有・返済機構債券	597,948,000	600,000,000	598,901,102	0	〃
	第118回道路保有・返済機構債券	597,792,000	600,000,000	598,728,023	0	〃
	第97回都市再生機構債権	100,000,000	100,000,000	100,000,000	0	〃
	第97回都市再生機構債権	200,000,000	200,000,000	200,000,000	0	〃
	第97回都市再生機構債権	300,000,000	300,000,000	300,000,000	0	〃
	第109回都市再生機構債権	500,000,000	500,000,000	500,000,000	0	〃
	第12回新関西国際空港株式会社	100,000,000	100,000,000	100,000,000	0	〃
	第12回新関西国際空港株式会社	200,000,000	200,000,000	200,000,000	0	〃
	第78回鉄道建設・運輸施設整備支援機構債券	500,000,000	500,000,000	500,000,000	0	〃
	第92回鉄道建設・運輸施設整備支援機構債券	100,000,000	100,000,000	100,000,000	0	〃
	第60回日本政策投資銀行	500,000,000	500,000,000	500,000,000	0	〃
	第69回日本政策投資銀行	100,000,000	100,000,000	100,000,000	0	〃
	第191回住宅金融支援機構債券	300,000,000	300,000,000	300,000,000	0	〃
	第729回東京都公募公債	499,850,000	500,000,000	499,911,895	0	〃
	第733回東京都公募公債	400,000,000	400,000,000	400,000,000	0	〃

	種類及び銘柄	取得価額	券面総額	貸借対照表 計上額	当期費用に 含まれた評価差額	摘要
満期保有 目的債券	平成16年度第1号川崎市公募公債	999,400,000	1,000,000,000	999,940,237	0	畜産勘定
	平成17年度第3回川崎市公募公債	997,000,000	1,000,000,000	999,454,736	0	〃
	平成25年度第21号愛知県公募公債	200,000,000	200,000,000	200,000,000	0	〃
	平成25年度第21号愛知県公募公債	500,000,000	500,000,000	500,000,000	0	〃
	第21回地方公共団体金融機構債券	200,000,000	200,000,000	200,000,000	0	〃
	第22回地方公共団体金融機構債券	400,000,000	400,000,000	400,000,000	0	〃
	第39回地方公共団体金融機構債券	500,000,000	500,000,000	500,000,000	0	〃
	第39回地方公共団体金融機構債券	600,000,000	600,000,000	600,000,000	0	〃
	第62回地方公共団体金融機構債券	100,000,000	100,000,000	100,000,000	0	〃
	F245回地方公共団体金融機構債券	1,300,000,000	1,300,000,000	1,300,000,000	0	〃
	第63回地方公共団体金融機構債券	100,000,000	100,000,000	100,000,000	0	〃
	第80回地方公共団体金融機構債券	400,000,000	400,000,000	400,000,000	0	〃
	第86回地方公共団体金融機構債券	200,000,000	200,000,000	200,000,000	0	〃
	第86回地方公共団体金融機構債券	200,000,000	200,000,000	200,000,000	0	〃
	第87回地方公共団体金融機構債券	100,000,000	100,000,000	100,000,000	0	〃
	平成26年度第5回札幌市公募公債	100,000,000	100,000,000	100,000,000	0	〃
	第11回兵庫県公募公債	493,530,000	500,000,000	494,763,620	0	〃
	第11回兵庫県公募公債	493,535,000	500,000,000	494,763,833	0	〃
	第493回名古屋市公募公債	200,000,000	200,000,000	200,000,000	0	〃
	平成27年度第4回京都市公募公債	200,000,000	200,000,000	200,000,000	0	〃
	平成27年度第2回福井県公募公債	99,980,000	100,000,000	99,984,875	0	〃
	平成27年度第8回大阪市公募公債	1,500,000,000	1,500,000,000	1,500,000,000	0	〃
	第62回日本電信電話債券	199,960,000	200,000,000	199,985,857	0	〃
	第62回日本電信電話債券	299,940,000	300,000,000	299,978,788	0	〃
	第62回日本電信電話債券	299,940,000	300,000,000	299,978,788	0	〃
	第36回中日本高速道路債券	200,000,000	200,000,000	200,000,000	0	〃
	第42回中日本高速道路債券	2,000,000,000	2,000,000,000	2,000,000,000	0	〃
	第317回北陸電力債券	1,000,000,000	1,000,000,000	1,000,000,000	0	〃
	第506回関西電力債券	497,650,000	500,000,000	497,934,007	0	〃
	第121回日本高速道路保有・債務返済機構債券	249,632,500	250,000,000	249,784,428	0	肉用子牛勘定
	利付国庫債券(30年)第12回	194,786,000	200,000,000	196,871,595	0	野菜勘定
	政府保証第129回日本高速道路保有・債務返済機構債券	199,118,000	200,000,000	199,741,071	0	〃
	政府保証第19回地方公共団体金融機構債券	99,610,000	100,000,000	99,891,253	0	〃
	政府保証第20回地方公共団体金融機構債券	795,808,000	800,000,000	798,799,942	0	〃
	第13回道路債券	500,000,000	500,000,000	500,000,000	0	〃
	第14回道路債券	500,000,000	500,000,000	500,000,000	0	〃
第14回道路債券	500,000,000	500,000,000	500,000,000	0	〃	
第17回道路債券	500,000,000	500,000,000	500,000,000	0	〃	
第18回道路債券	500,000,000	500,000,000	500,000,000	0	〃	
第27回道路債券	200,000,000	200,000,000	200,000,000	0	〃	
第27回道路債券	300,000,000	300,000,000	300,000,000	0	〃	

	種類及び銘柄	取得価額	券面総額	貸借対照表 計上額	当期費用に 含まれた評価差額	摘要
満期保有 目的債券	第42回道路債券	200,000,000	200,000,000	200,000,000	0	野菜勘定
	第87回日本高速道路保有・債務返済機構債券	100,000,000	100,000,000	100,000,000	0	〃
	第87回日本高速道路保有・債務返済機構債券	400,000,000	400,000,000	400,000,000	0	〃
	第87回日本高速道路保有・債務返済機構債券	600,000,000	600,000,000	600,000,000	0	〃
	第90回日本高速道路保有・債務返済機構債券	99,573,000	100,000,000	99,808,647	0	〃
	第92回日本高速道路保有・債務返済機構債券	199,348,000	200,000,000	199,719,243	0	〃
	第93回日本高速道路保有・債務返済機構債券	100,000,000	100,000,000	100,000,000	0	〃
	第112回日本高速道路保有・債務返済機構債券	99,658,000	100,000,000	99,816,898	0	〃
	第118回日本高速道路保有・債務返済機構債券	498,160,000	500,000,000	498,940,018	0	〃
	第89回住宅金融支援機構債券	800,000,000	800,000,000	800,000,000	0	〃
	第172回住宅金融支援機構債券	600,000,000	600,000,000	600,000,000	0	〃
	第25回福祉医療機構債券	400,000,000	400,000,000	400,000,000	0	〃
	第25回福祉医療機構債券	500,000,000	500,000,000	500,000,000	0	〃
	第25回福祉医療機構債券	900,000,000	900,000,000	900,000,000	0	〃
	第29回福祉医療機構債券	800,000,000	800,000,000	800,000,000	0	〃
	第10回私学振興債券	200,000,000	200,000,000	200,000,000	0	〃
	第10回私学振興債券	200,000,000	200,000,000	200,000,000	0	〃
	第10回私学振興債券	500,000,000	500,000,000	500,000,000	0	〃
	第10回私学振興債券	1,000,000,000	1,000,000,000	1,000,000,000	0	〃
	第7回本州四国連絡橋債券	99,900,000	100,000,000	99,963,604	0	〃
	第46回都市再生機構債券	999,900,000	1,000,000,000	999,973,600	0	〃
	第46回都市再生機構債券	999,900,000	1,000,000,000	999,973,600	0	〃
	第68回都市再生機構債券	100,000,000	100,000,000	100,000,000	0	〃
	第68回都市再生機構債券	200,000,000	200,000,000	200,000,000	0	〃
	第68回都市再生機構債券	200,000,000	200,000,000	200,000,000	0	〃
	第96回都市再生機構債券	100,000,000	100,000,000	100,000,000	0	〃
	第96回都市再生機構債券	100,000,000	100,000,000	100,000,000	0	〃
	第96回都市再生機構債券	300,000,000	300,000,000	300,000,000	0	〃
	第13回中日本高速道路債券	199,960,000	200,000,000	199,993,030	0	〃
	第13回中日本高速道路債券	299,940,000	300,000,000	299,989,551	0	〃
	第13回中日本高速道路債券	699,860,000	700,000,000	699,975,624	0	〃
	第11回新関西国際空港株式会社債券	100,000,000	100,000,000	100,000,000	0	〃
	第11回新関西国際空港株式会社債券	200,000,000	200,000,000	200,000,000	0	〃
	第68回鉄道建設・運輸施設整備支援機構債	100,000,000	100,000,000	100,000,000	0	〃
	第68回鉄道建設・運輸施設整備支援機構債	200,000,000	200,000,000	200,000,000	0	〃
	第21回沖縄振興開発金融公庫	100,000,000	100,000,000	100,000,000	0	〃
第21回沖縄振興開発金融公庫	400,000,000	400,000,000	400,000,000	0	〃	
第72回日本政策投資銀行	300,000,000	300,000,000	300,000,000	0	〃	
第17回地方公共団体金融機構債券	200,000,000	200,000,000	200,000,000	0	〃	
第17回地方公共団体金融機構債券	200,000,000	200,000,000	200,000,000	0	〃	
第17回地方公共団体金融機構債券	200,000,000	200,000,000	200,000,000	0	〃	

	種類及び銘柄	取得価額	券面総額	貸借対照表 計上額	当期費用に 含まれた評価差額	摘要
満期保有 目的債券	第17回地方公共団体金融機構債券	400,000,000	400,000,000	400,000,000	0	野菜勘定
	第22回地方公共団体金融機構債券	300,000,000	300,000,000	300,000,000	0	〃
	第39回地方公共団体金融機構債券	200,000,000	200,000,000	200,000,000	0	〃
	第64回地方公共団体金融機構債券	500,000,000	500,000,000	500,000,000	0	〃
	第84回地方公共団体金融機構債券	100,000,000	100,000,000	100,000,000	0	〃
	第90回地方公共団体金融機構債券	300,000,000	300,000,000	300,000,000	0	〃
	第91回地方公共団体金融機構債券	300,000,000	300,000,000	300,000,000	0	〃
	第1回東京都公募公債	96,914,000	100,000,000	98,160,962	0	〃
	第715回東京都公募公債	99,990,000	100,000,000	99,995,222	0	〃
	第715回東京都公募公債	99,990,000	100,000,000	99,995,222	0	〃
	第729回東京都公募公債	499,850,000	500,000,000	499,910,335	0	〃
	第755回東京都公募公債	200,000,000	200,000,000	200,000,000	0	〃
	第10回東京都住宅供給公社債券	199,840,000	200,000,000	199,976,190	0	〃
	第10回東京都住宅供給公社債券	299,760,000	300,000,000	299,964,287	0	〃
	第10回東京都住宅供給公社債券	999,200,000	1,000,000,000	999,880,971	0	〃
	第8回大阪府住宅供給公社債券	200,000,000	200,000,000	200,000,000	0	〃
	平成25年度第21回愛知県公募公債	200,000,000	200,000,000	200,000,000	0	〃
	平成25年度第21回愛知県公募公債	200,000,000	200,000,000	200,000,000	0	〃
	平成25年度第21回愛知県公募公債	300,000,000	300,000,000	300,000,000	0	〃
	平成26年度第10回愛知県公募公債	100,000,000	100,000,000	100,000,000	0	〃
	平成27年度第10回愛知県公募公債	500,000,000	500,000,000	500,000,000	0	〃
	平成28年度第5回愛知県公募公債	500,000,000	500,000,000	500,000,000	0	〃
	平成28年度第1回広島県公募公債	200,000,000	200,000,000	200,000,000	0	〃
	平成21年度第33回兵庫県公募公債	998,900,000	1,000,000,000	999,509,011	0	〃
	平成26年度第4回横浜市公募公債	100,000,000	100,000,000	100,000,000	0	〃
	平成28年度第3回横浜市公募公債	200,000,000	200,000,000	200,000,000	0	〃
	平成28年度第3回横浜市公募公債	100,000,000	100,000,000	100,000,000	0	〃
	平成22年度第10回大阪市公募公債	200,000,000	200,000,000	200,000,000	0	〃
	平成22年度第10回大阪市公募公債	496,495,000	500,000,000	498,958,122	0	〃
	平成25年度第8回大阪市公募公債	600,000,000	600,000,000	600,000,000	0	〃
	平成26年度第5回大阪市公募公債	100,000,000	100,000,000	100,000,000	0	〃
	平成26年度第5回大阪市公募公債	200,000,000	200,000,000	200,000,000	0	〃
	平成27年度第4回大阪市公募公債	600,000,000	600,000,000	600,000,000	0	〃
	第409回大阪府公募公債	99,941,000	100,000,000	99,949,983	0	〃
	第3回広島高速道路債券	100,000,000	100,000,000	100,000,000	0	〃
	第3回広島高速道路債券	100,000,000	100,000,000	100,000,000	0	〃
第120回福岡北九州高速道路債券	99,970,000	100,000,000	99,994,732	0	〃	
第120回福岡北九州高速道路債券	99,970,000	100,000,000	99,994,732	0	〃	
平成26年度第4回京都市公募公債	100,000,000	100,000,000	100,000,000	0	〃	
平成26年度第4回京都市公募公債	100,000,000	100,000,000	100,000,000	0	〃	
平成28年度第4回京都市公募公債	300,000,000	300,000,000	300,000,000	0	〃	

	種類及び銘柄	取得価額	券面総額	貸借対照表 計上額	当期費用に	摘要
					含まれた評価差額	
満期保有 目的債券	第488回名古屋市政公債	100,000,000	100,000,000	100,000,000	0	野菜勘定
	平成26年度第5回福岡県公債	200,000,000	200,000,000	200,000,000	0	〃
	平成28年度第4回福岡県公債	200,000,000	200,000,000	200,000,000	0	〃
	平成26年度第2回静岡県公債	200,000,000	200,000,000	200,000,000	0	〃
	平成26年度第2回静岡県公債	200,000,000	200,000,000	200,000,000	0	〃
	平成26年度第2回静岡県公債	600,000,000	600,000,000	600,000,000	0	〃
	平成28年度第2回静岡県公債	100,000,000	100,000,000	100,000,000	0	〃
	平成28年度第2回新潟県公債	1,894,414,000	1,900,000,000	1,895,064,246	0	〃
	第62回日本電信電話債券	399,920,000	400,000,000	399,970,787	0	〃
	第63回日本電信電話債券	99,950,000	100,000,000	99,974,907	0	〃
	第343回東京都交通債券	100,000,000	100,000,000	100,000,000	0	〃
	第344回東京都交通債券	600,000,000	600,000,000	600,000,000	0	〃
	第36回中日本高速道路債券	600,000,000	600,000,000	600,000,000	0	〃
	第45回中日本高速道路債券	300,000,000	300,000,000	300,000,000	0	〃
	第32回中日本高速道路債券	500,000,000	500,000,000	500,000,000	0	〃
	第32回中日本高速道路債券	100,000,000	100,000,000	100,000,000	0	〃
	第15回成田国際空港株式会社債券	200,000,000	200,000,000	200,000,000	0	〃
	第15回成田国際空港株式会社債券	200,000,000	200,000,000	200,000,000	0	〃
	第16回成田国際空港株式会社債券	300,000,000	300,000,000	300,000,000	0	〃
	第16回成田国際空港株式会社債券	400,000,000	400,000,000	400,000,000	0	〃
	第17回成田国際空港株式会社債券	99,810,000	100,000,000	99,868,709	0	〃
	第17回成田国際空港株式会社債券	99,810,000	100,000,000	99,868,709	0	〃
	第330回中国電力株式会社債券	200,000,000	200,000,000	200,000,000	0	〃
計	64,484,242,500	64,550,000,000	64,515,961,560	0		

(単位:円)

	銘柄	取得価額	純資産に持分割合 を乗じた価額	貸借対照表 計上額	当期費用に	摘要
					含まれた評価差額	
関係会社 株式	(株)北海道畜産公社	1,053,200,000	1,094,448,995	1,053,200,000	0	畜産勘定
	(株)秋田県食肉流通公社	320,000,000	320,705,765	320,000,000	0	〃
	(株)山形県食肉公社	643,000,000	639,282,229	639,282,229	0	〃
	(株)群馬県食肉卸売市場	505,000,000	780,820,149	505,000,000	0	〃
	(株)全日本農協畜産公社	100,000,000	88,746,974	88,746,974	0	〃
	(株)山梨食肉流通センター	6,346,339	54,994,554	6,346,339	0	〃
	(株)富山食肉総合センター	89,880,288	216,600,698	89,880,288	0	〃
	(株)鳥取県食肉センター	360,000,000	459,799,221	360,000,000	0	〃
	(株)香川県畜産公社	313,600,000	358,475,754	313,600,000	0	〃
	JAえひめアイパックス(株)	750,000,000	792,480,175	750,000,000	0	〃
	(株)熊本畜産流通センター	400,000,000	415,404,967	400,000,000	0	〃
	(株)ミヤチク	459,000,000	1,003,351,385	459,000,000	0	〃
	(株)ナンチク	210,000,000	1,776,804,125	210,000,000	0	〃
	(株)JA食肉かごしま	142,000,000	359,776,846	142,000,000	0	〃
	(株)沖縄県食肉センター	366,000,000	367,079,550	366,000,000	0	〃
	四国乳業(株)	191,730,911	175,742,342	175,742,342	0	〃
	計	5,909,757,538	8,904,513,729	5,878,798,172	0	

(単位:円)

	種類及び銘柄	取得価額	時価	貸借対照表 計上額	当期費用に 含まれた評価差額	その他有価証券 評価差額	摘要
その他 有価証券	(株)岩手畜産流通センター	307,000,000	-	307,000,000	0	-	畜産勘定
	(株)宮城県食肉流通公社	360,000,000	-	360,000,000	0	-	〃
	(株)福島県食肉流通センター	96,693,338	-	96,693,338	0	-	〃
	(株)茨城県中央食肉公社	163,145,076	-	163,145,076	0	-	〃
	(株)三重県松阪食肉公社	88,735,657	-	88,735,657	0	-	〃
	(株)東三河食肉流通センター	400,000,000	-	400,000,000	0	-	〃
	(株)島根県食肉公社	330,000,000	-	330,000,000	0	-	〃
	(株)大分県畜産公社	500,000,000	-	500,000,000	0	-	〃
	計	2,245,574,071	-	2,245,574,071	0	-	〃
貸借対照表 計上額合計				72,640,333,803			



## 3 引当金の明細

(単位:円)

区分	期首残高	当期増加額	当期減少額		期末残高	摘要
			目的使用	その他		
投資評価引当金	78,042,474	30,959,366	0	78,042,474	30,959,366	当期減少額(その他)は、洗替による戻入額であります。
賞与引当金	39,539,924	42,555,367	39,539,924	0	42,555,367	
計	117,582,398	73,514,733	39,539,924	78,042,474	73,514,733	

## 4 退職給付引当金の明細

(単位:円)

区分	期首残高	当期増加額	当期減少額	期末残高	摘要
退職給付債務合計額	994,634,219	77,562,754	11,840,903	1,060,356,070	
退職一時金に係る債務	480,128,231	77,562,754	11,840,903	545,850,082	
厚生年金基金に係る債務	514,505,988	0	0	514,505,988	(注)
年金資産	△ 514,505,988	0	0	△ 514,505,988	
退職給付引当金	480,128,231	77,562,754	11,840,903	545,850,082	

(注)平成28年3月に厚生年金基金が解散され、現在、清算に向け手続中です。

## 5 法令に基づく引当金等の明細

(単位:円)

区分	期首残高	当期増加額	当期減少額	期末残高	摘要
砂糖生産振興資金	0	0	0	0	独立行政法人農畜産業振興機構の業務運営、財務及び会計並びに人事管理に関する省令附則第2条第1項
計	0	0	0	0	

## 6 資本金及び資本剰余金の明細

(単位:円)

区分	期首残高	当期増加額	当期減少額	期末残高	摘要
資本金	政府出資金	30,554,662,197	0	0	30,554,662,197
計		30,554,662,197	0	0	30,554,662,197

7 運営費交付金債務及び運営費交付金収益の明細

(1) 運営費交付金債務の増減の明細

(単位:円)

期首残高	交付金 当期交付額	当期振替額				期末残高
		運営費 交付金収益	資産見返 運営費交付金	資本剰余金	小計	
658,926,737	1,647,794,000	2,295,718,762	11,001,975	0	2,306,720,737	0

(2) 運営費交付金債務の当期振替額の明細

① 運営費交付金収益への振替額及び主な使途の明細

(単位:円)

区分	運営費交付金 収益	運営費交付金の主な使途	
		費用	主な使途
業務達成基準による振替額	1,196,188,039	1,154,425,688	①損益計算書に計上した費用の額:1,332,031,720円 (人件費:1,014,910,003円、業務管理費245,720,721円、情報収集提供事業費71,400,996円) ②自己収入に係る収益計上額:177,180,032円 ③貸借対照表から消滅した資産の額:426,000円 (敷金保証金:426,000円) ④運営費交付金振替の対象となる費用の積算根拠 費用1,332,031,720円-自己収入収益計上額177,180,032円-消滅した資産426,000円=1,154,425,688円 〔※ 自己収入を全額財源として使用し、不足分について運営費交付金収益に計上することとしている。〕
期間進行基準による振替額	808,452,263	671,171,460	①損益計算書に計上した費用の額:741,375,053円 (人件費:559,212,078円、一般管理費181,942,886円、支払利息220,089円) ②自己収入に係る収益計上額:73,271,916円 ③貸借対照表から消滅した負債の額:3,068,323円 (リース債務:3,068,323円) ④運営費交付金振替の対象となる費用の積算根拠 費用741,375,053円-自己収入収益計上額73,271,916円+消滅した負債3,068,323円=671,171,460円 〔※ 自己収入を全額財源として使用し、不足分について運営費交付金収益に計上することとしている。〕
費用進行基準による振替額	0	0	
会計基準第81第4項による振替額	291,078,460	0	中期目標期間の最終年度であることから、独立行政法人会計基準第81条第4項の規定に基づき、運営費交付金債務残高の全額を収益化
合計	2,295,718,762	1,825,597,148	

注:「独立行政法人会計基準」第43(注解39)の規定については、「独立行政法人通則法の一部を改正する法律」の附則第8条により、経過措置を適用しております。

② 資産見返運営費交付金及び資本剰余金への振替額及び主な使途の明細

(単位:円)

資産見返運営費交付金への振替		資本剰余金への振替	
振替額	主な使途	振替額	主な使途
11,001,975	サーバ機器等:10,745,829円、敷金保証金等:256,146円	0	

注:「独立行政法人会計基準」第43(注解39)の規定については、「独立行政法人通則法の一部を改正する法律」の附則第8条により、経過措置を適用しております。

8 積立金の明細

(単位:円)

区分	期首残高	当期増加額	当期減少額	期末残高	摘要
独立行政法人通則法第44条第1項積立金	29,100,047,134	175,475,628	2,125,010,519	27,150,512,243	前期利益処分による増加175,475,628円 前期損失処理による減少2,125,010,519円
前中期目標期間繰越積立金	13,974,568,422	0	0	13,974,568,422	
計	43,074,615,556	175,475,628	2,125,010,519	41,125,080,665	

9 運営費交付金以外の国等からの財源措置の明細

9-1 補助金等の明細

(単位:円)

区分	当期交付額	左の会計処理内訳					摘要
		建設仮勘定 見返補助金等	資産見返補助金等	資本剰余金	長期預り補助金等	収益計上	
牛肉等関税財源畜産業振興対策交付金	35,280,967,000	0	0	0	35,280,967,000	0	
農畜産業振興対策交付金等	14,720,273,900	0	0	0	14,720,273,900	0	
野菜価格安定対策費補助金等	3,679,851,308	0	39,050,000	0	2,728,126,308	802,762,187	
甘味資源作物・国内産糖調整交付金	10,756,330,000	0	0	0	0	10,653,460,259	
指定生乳生産者団体補給交付金	24,300,000,000	0	0	0	0	24,300,000,000	
計	88,737,422,208	0	39,050,000	0	52,729,367,208	35,756,222,446	

9-2 長期預り補助金等の明細

(単位:円)

区分	期首残高	当期増加額	当期減少額	期末残高	摘要
牛肉等関税財源畜産業振興対策交付金(調整資金)	46,957,257,427	35,280,967,000	39,176,444,022	43,061,780,405	※1、2
農畜産業振興対策交付金等(畜産業振興資金)	287,439,749,058	20,711,811,981	21,805,223,603	286,346,337,436	※3、4
野菜生産出荷安定資金	65,717,935,480	2,808,114,611	13,439,347,163	55,086,702,928	※5、6
計	400,114,941,965	58,800,893,592	74,421,014,788	384,494,820,769	

※ 注記事項

- 牛肉等関税財源畜産業振興対策交付金の当期増加額は、「9-1補助金等の明細」の当期交付額35,280,967,000円であります。
- 牛肉等関税財源畜産業振興対策交付金の当期減少額は、畜産業振興事業費38,776,882,602円、情報収集提供事業費212,565,457円及び一般管理費186,995,963円であります。
- 農畜産業振興対策交付金等の当期増加額は、「9-1 補助金等の明細」の当期交付額14,720,273,900円の他に、過年度補助事業費返還金等5,933,036,262円、運用収入11,418,711円及び関係会社株式評価益47,083,108円があります。
- 農畜産業振興対策交付金等の当期減少額は、畜産業振興事業費等15,528,456,443円、畜産自給力強化緊急支援事業国庫返納額594,269,585円、畜産経営維持緊急資金融通事業国庫納付額6,957,423円、肉用牛肥育経営緊急支援事業国庫納付額107,791,706円、原子力発電所事故被災者稲わら等緊急供給支援対策事業国庫納付額671,329円、畜産経営力向上緊急支援リース事業国庫納付額1,409,891,313円、飼料自給力強化支援事業国庫納付額85,541円、飼料穀物備蓄対策事業国庫納付額7,462,971円、畜産収益力向上緊急支援リース事業国庫納付額342,286円、畜産収益力強化緊急支援事業国庫納付額385,357円、畜産高度化リース事業国庫納付額4,098,601,090円及び一般管理費50,308,559円あります。
- 野菜生産出荷安定資金の当期増加額は、「9-1補助金等の明細」の当期交付額の外に、運用収入の受入額73,397,202円、交付金の返還額6,591,101円があります。
- 野菜生産出荷安定資金の当期減少額は、指定野菜価格安定対策事業費11,705,646,000円、契約指定野菜安定供給事業費198,803,000円、特定野菜等供給産地育成価格差補給事業費389,681,124円、契約特定野菜等安定供給促進事業費65,311,496円、緊急需給調整事業費51,825,465円、加工・業務用野菜生産基盤強化事業費715,229,075円、負担金等払戻額222,741,003円、国庫納付金90,110,000円があります。

10 役員及び職員の給与の明細

(単位:千円、人)

区分	報酬又は給与		退職手当	
	支給額	支給人員	支給額	支給人員
役員	(-)	(-)	(-)	(-)
	154,626	10	-	-
職員	(91,403)	(37)	(-)	(-)
	1,651,498	215	98,830	13
合計	(91,403)	(37)	(-)	(-)
	1,806,125	225	98,830	13

※ 注記事項

- 単位未満を切り捨てております。
- 役員に対する支給の基準は、独立行政法人農畜産業振興機構役員給与規程及び役員退職手当支給規程に定めております。  
また、職員に対する支給の基準は、独立行政法人農畜産業振興機構職員給与規程及び職員退職手当支給規程に定めております。
- 報酬又は給与の支給人員は12ヶ月間の平均人数を記載しております。
- ( )内は非常勤の職員を外数で記載し、支給人員は12ヶ月間の平均人数を記載しております。
- 中期計画における人件費は、報酬又は給与、法定福利費、賞与引当金繰入並びに退職手当又は退職給付引当金繰入であり、附属明細書における報酬又は給与は、役員報酬、給与及び手当並びに賞与引当金の目的使用であり、退職手当は、退職手当及び退職一時金に係る退職給付引当金の目的使用であります。

11 その他の主要な資産及び負債の明細

(1) 現金及び預金 (単位:円)

項目	期末残高
普通預金	214,722,809,042
定期預金	171,600,000,000
計	386,322,809,042

(2) 未収金 (単位:円)

項目	期末残高
事業未収金	2,310,055,423
一般管理費等未収金	3,376,276
計	2,313,431,699

(3) 短期借入金 (単位:円)

項目	期末残高
信金中央金庫	21,464,340,487
計	21,464,340,487

(4) 未払金 (単位:円)

項目	期末残高
補助等事業費未払金	7,024,614,819
交付金事業費未払金	6,678,829,163
未払消費税	236,601,300
一般管理費等未払金	241,207,146
計	14,181,252,428

12 関連会社及び関連公益法人等に関する事項

(1) 関連会社及び関連公益法人等の概要

① 名称、業務の概要、独立行政法人との関係及び役員の氏名

名称	業務の概要	役員の氏名
関連会社		
(株)北海道畜産公社	家畜の処理及び冷蔵庫の経営 枝肉取引市場の経営 肉畜及び畜肉の販売及び加工販売	(常 勤) 山内啓二 菊川清志 岡本安司 後藤正則 加藤 洋 森下隆雄 (以下非常勤) 瀧澤義一 板東寛之 福士正二郎 輪島 桂 野口 昇 佐藤博幸 有塚利宣 友澤勇司 高取 剛 原井松純 瀧 孝 山下英二 松山幸雄 中島道昭 山本勝博
(株)秋田県食肉流通公社	肉畜のと畜、解体 枝肉及び副産物の買い取り並びに受託処理加工 食肉及び副産物の加工並びに貯蔵販売	(常 勤) 土田正広 齊藤 厚 瀧澤正佳 板垣陽一 (以下非常勤) 加藤義康 武藤隆繁 長岐哲行 櫻井 勇 本間 斗 伊東勝美 小松信一 新出康史 佐藤孝喜
(株)山形県食肉公社	食肉の生産処理及び保管 食肉、副産物の加工品の製造及び販売 食肉、副産物の冷蔵保管並びに委託処理	(常 勤) 遠藤幸士 中川信一 (以下非常勤) 長澤 豊 佐藤孝弘 柴田清志 野川政文 白田洋一 山本信治 加藤國洋 鈴木浩幸 渡部秀勝 板垣平治郎 折原敬一 安食賢一 長谷川直秀 吉田昌弘 高橋勝幸 大沼幸仁 柴田義正 鈴木義邦
(株)群馬県食肉卸売市場	冷蔵冷凍保管業務 豚枝肉、牛枝肉、食肉副生物等の仕入 食肉、食肉副生物、食肉加工品等の製造及び販売	(常 勤) 境野修一 萩原宣弘 白石千秋 石原芳信 (以下非常勤) 大澤憲一 大澤孝志 澁谷喜久 須藤邦彦 伊藤雅美 江森富夫 唐澤 透 小倉正秀 平位修一 福田史郎 前原節雄 阿部勝美
(株)全日本農協畜産公社	畜産物の流通改善に関する事業 畜産物の加工処理及び販売 畜産物の冷蔵保管	(常 勤) 吉野 肇 小林貞雄 長塚陽司 (以下非常勤) 小谷英穂 村上 進 白岩茂樹 露崎正二郎 白井靖彦 増田昌洋 松窪俊郎
(株)山梨食肉流通センター	家畜のと畜、解体 食肉の処理、加工、販売 食肉市場の運営	(常 勤) 桜井和巳 (以下非常勤) 大熊規義 近野俊幸 岩野秀夫 堀井幸憲 保坂直樹 鎌田健義 駒井文彦 志村久昭 渡邊重也 磯部芳彦
(株)富山食肉総合センター	肉畜のと畜解体処理 食肉の加工処理 食肉の冷蔵保管	(常 勤) 堤 義房 遠藤仁志 山崎公喜 (以下非常勤) 細田勝二 高松弘三 芝田 聡 渡邊竜一 村井啓祐 須沼英俊 奥田 裕
(株)鳥取県食肉センター	家畜のと畜、解体 食肉の処理、加工及び販売 副産物(原皮、内臓、骨等)の処理、加工及び販売	(常 勤) 川下裕之 青木 徹 池信 克己 (以下非常勤) 栗原隆政 谷本晴美 谷口節次 尾崎博章 永田芳和 柴田彰夫

(株)香川県畜産公社	<p>獣畜のと畜解体処理 部分肉の処理、加工、保管 自社の敷地、建物、施設の管理運営</p>	<p>(常 勤) 藤井傳也 好井文徳 橋本和博 (以下非常勤) 廣瀬博三 綾 宏 作花政信 奥谷和巳 前田幸夫 北岡泰志 水澤勝樹 加藤悟史 西山洋司</p>
JAえひめアイパックス(株)	<p>家畜の処理・解体 家畜の内臓処理及び販売 食肉加工品の製造及び販売</p>	<p>(常 勤) 中原一憲 森川威久 中川達也 (以下非常勤) 菅野幸雄 井手洋行 菊地秀明 小越慎介 関岡光昭 戸田耕二 黒田義人 達川青児</p>
(株)熊本畜産流通センター	<p>肉畜のと畜・解体 食肉の製造加工及び販売 内臓など副産物の処理販売</p>	<p>(常 勤) 井手久義 桜木一男 中嶋達彦 (以下非常勤) 加来誠一 穴見盛雄 濱田義之 小崎憲一 隈部 洋 松下隆裕 芳野勇一郎 大島 洋 青木史雄 中村秀朗 池田忠次</p>
(株)ミヤチク	<p>と畜場の運営 食肉及び副産物の仕入、加工、販売 食肉及び副産物の冷蔵、保管、輸送</p>	<p>(常 勤) 有馬慎吾 黒木 博 中窪哲義 荒瀬浩恵 黒木勇人 徳永良二 黒木幸一 山口庄一 (以下非常勤) 新森雄吾 壹岐定憲 川野隆典 松本雄造 藤原榮伸 坂元芳郎 蔵富英志 久保順一 坂下栄次 篠原一利 谷口良孝 河野康弘 平島善範 山本照弘 藤本隆康 佐藤友則 和田利男 内田真朗</p>
(株)ナンチク	<p>食肉の製造及び販売 農産加工品の販売</p>	<p>(常 勤) 福田博史 北野良夫 南 光郎 福田綱信 上森義輝 入来郁雄 南 喜一 勝目睦夫 八重倉剛 胡摩窪明宏 新留利美 (以下非常勤) 小林洋子 井上勝美 五位塚剛 永福喜作 中津濱健 船ヶ山祐二 岩崎 透</p>
(株)JA食肉かごしま	<p>牛・豚のと畜解体処理加工 豚の生産・販売</p>	<p>(常 勤) 上井伸一 小島博幸 (以下非常勤) 永福喜作 上 宗光 中條秀二 鮫島忠雄 山口利光 松本雄造 西迫 誠 門脇祐司 山口和彦 松澤正輝 窪田雅信 西元昭浩</p>
(株)沖縄県食肉センター	<p>肉畜の集荷及び食肉、加工品の販売 家畜のと畜解体、処理加工 食肉及び副産物の冷蔵保管</p>	<p>(常 勤) 宮城 直 井上 光 上門 努 (以下非常勤) 普天間朝重 島袋政朋 伊波 操 崎原 勲 砂川博紀 青木史雄 新城文哉 嵩原義信</p>
四国乳業(株)	<p>牛乳の処理及び販売 乳製品の製造及び販売 清涼飲料の製造及び販売</p>	<p>(常 勤) 三好晶夫 塩崎照洋 西田日出哉 島原吉之 (以下非常勤) 古本 忠 河野 仁 和氣茂太 近藤康夫 山本英司 矢野和義 廣瀬博三 三瀬寿登 荃田常秋 傍士正雄 原田満範 村上謙二 小亀重喜</p>

名称	業務の概要	役員の氏名
関連公益法人等		
(一財)生物科学安全研究所	医薬品、飼料等及び畜産物の安全性等の研究、検査及び技術の指導 実験動物としての家畜及び家禽の研究	(常 勤) 濱岡隆文 小田憲司 山田郁文 (以下非常勤) 荒川秀俊 切替照雄 小西良子 丹波義彰 寺田文典 西村亮平 牧江弘孝 伊地知俊一(元理事) 黒澤雅彦
(公財)日本食肉流通センター	部分肉の取引のための施設の貸付けに関する事業 部分肉の取引数量、取引価格等の情報の収集及び公表 部分肉の流通の改善及び合理化のための調査研究等	(常 勤) 小林裕幸 五十嵐太乙 沖 浩幸 (以下非常勤) 石田政憲 鶉橋誠一 木村元治 佐藤寿男 塩島 勉(元理事) 惣宇利紀男 高野 修 中須勇雄 福岡伊三夫 安藤 肇 菊地 令
(公財)日本食肉消費総合センター	食肉の消費普及及び啓発宣伝 食肉の栄養及び調理に関する知識及び情報の収集、普及及び広報 食肉の生産・流通・消費の実情、動向の総合的調査研究と国際交流	(非常勤) 田家邦明 山本達雄 上野征洋 上野川修一 河原光雄 柴田 博 中須勇雄 宮崎 昭 吉川泰弘 木村元治 六車 守
(公財)日本食肉生産技術開発センター	食肉等の処理等の機械、施設、システムについての調査、 研究開発、情報収集、提供、コンサルタント業務	(常 勤) 関川和孝(元副理事長) 細見隆夫 (以下非常勤) 安部次男 海内栄一 北野良夫 木下茂樹 杉本 正 姫田 尚 羽根田實 福田武仁 村田良樹 茂原 馨 倉持繁夫 菊地 令 村尾 誠(元理事)
(公財)加古川食肉公社	食肉産業振興に関する指導育成事業 食肉卸売市場の開設 食肉センターの近代化整備及び管理運営に関する事業	(非常勤) 松岡勝昭 松本恭明 中尾國俊 平井敏樹 田口元茂 早瀬良太 福谷彰博 平井良幸
(公財)奈良県食肉公社	と畜場の設置及び管理運営に関する事業 食肉市場の開設及び管理運営に関する事業 治水、環境対策に関する事業	(常 勤) 久森芳隆 (非常勤) 荒井正吾 上田 清 福谷健夫 梶田斉志 竹内幹郎 伊藤収直 竹田芳弘 西 育良 太田好紀 中川雅晴

(2) 関連会社及び関連公益法人等の財務状況

① 関連会社

ア 資産、負債及び純資産の額

(単位:円)

名称	資産	負債	純資産	うち資本金
関連会社				
(株)北海道畜産公社	10,801,505,300	5,815,974,221	4,985,531,079	4,797,630,000
(株)秋田県食肉流通公社	1,858,274,469	535,663,849	1,322,610,620	1,319,700,000
(株)山形県食肉公社	4,251,842,952	1,488,035,982	2,763,806,970	1,682,880,000
(株)群馬県食肉卸売市場	4,477,776,191	875,549,334	3,602,226,857	1,688,630,000
(株)全日本農協畜産公社	571,033,980	224,920,783	346,113,197	400,000,000
(株)山梨食肉流通センター	601,403,580	408,922,641	192,480,939	420,000,000
(株)富山食肉総合センター	908,389,493	121,322,513	787,066,980	270,000,000
(株)鳥取県食肉センター	1,600,824,633	119,249,364	1,481,575,269	1,160,000,000
(株)香川県畜産公社	1,387,773,783	96,072,246	1,291,701,537	1,130,000,000
JAえひめアイパックス(株)	3,409,768,336	979,495,800	2,430,272,536	2,300,000,000
(株)熊本畜産流通センター	3,114,251,000	1,399,667,000	1,714,584,000	1,651,000,000
(株)ミヤチク	17,581,997,689	13,178,902,713	4,403,094,976	2,014,270,000
(株)ナンチク	13,416,220,044	9,270,343,752	4,145,876,292	490,000,000
(株)JA食肉かごしま	7,368,304,397	5,843,053,262	1,525,251,135	452,000,000
(株)沖縄県食肉センター	4,219,863,132	2,888,656,163	1,331,206,969	1,327,292,000
四国乳業(株)	7,359,967,982	6,768,438,787	591,529,195	310,000,000



イ 営業収入、経常損益、当期損益及び繰越利益剰余金の額

(単位:円)

名称	営業収入(総売上高)	経常損益	当期純利益 (当期純損失)	繰越利益剰余金
関連会社				
(株)北海道畜産公社	7,699,225,464	△ 93,858,324	△ 48,350,780	187,901,079
(株)秋田県食肉流通公社	9,134,133,236	20,848,507	8,873,290	2,910,620
(株)山形県食肉公社	22,473,859,017	48,027,190	25,616,192	159,529,439
(株)群馬県食肉卸売市場	13,085,902,663	55,036,153	42,486,576	778,023,857
(株)全日本農協畜産公社	1,799,319,532	48,420,624	42,788,351	△ 43,886,803
(株)山梨食肉流通センター	1,945,476,908	17,630,493	13,190,955	△ 227,519,061
(株)富山食肉総合センター	304,274,988	7,986,444	34,863,894	122,447,256
(株)鳥取県食肉センター	2,442,459,339	14,026,108	5,835,291	71,575,269
(株)香川県畜産公社	612,056,961	28,749,547	17,139,175	138,901,537
JAえひめアイパックス(株)	4,046,524,845	98,410,233	70,801,534	114,798,639
(株)熊本畜産流通センター	11,612,139,000	9,120,000	4,620,000	63,584,000
(株)ミヤチク	55,972,685,977	182,349,925	111,629,470	133,824,976
(株)ナンチク	54,086,871,600	868,807,745	158,929,661	52,007,973
(株)JA食肉かごしま	46,577,929,625	382,733,913	115,324,208	127,297,426
(株)沖縄県食肉センター	4,646,816,423	51,724,029	30,399,570	3,914,969
四国乳業(株)	17,806,598,323	84,684,302	73,327,702	177,083,971

(注) 関連公益法人等は、公益財団法人または一般財団法人に移行したことにより、収支計算書を作成していないため、収支に関する情報を記載していません。

② 関連公益法人等

ア 資産、負債及び正味財産の額

(単位:円)

名称	資産	負債	正味財産
関連公益法人等			
(一財)生物科学安全研究所	2,426,720,394	639,849,050	1,786,871,344
(公財)日本食肉流通センター	33,770,868,292	4,351,285,514	29,419,582,778
(公財)日本食肉消費総合センター	1,912,532,867	4,366,581	1,908,166,286
(公財)日本食肉生産技術開発センター	1,509,117,268	2,861,540	1,506,255,728
(公財)加古川食肉公社	1,270,228,218	67,261,797	1,202,966,421
(公財)奈良県食肉公社	3,589,305,086	232,371,410	3,356,933,676

イ 正味財産の額

(単位:円)

名称	一般正味財産増減の部									
	収益	収益の内訳		費用	費用の内訳			当期増減額	一般正味財産期首残高	一般正味財産期末残高
		受取補助金等	その他の収益		事業費	管理費	その他の費用			
	A			B				C=A-B	D	E=C+D
(一財)生物科学安全研究所	1,055,735,838	13,643,638	1,042,092,200	990,761,520	927,517,934	33,247,440	29,996,146	64,974,318	528,758,217	593,732,535
(公財)日本食肉流通センター	2,356,152,053	0	2,356,152,053	2,372,960,851	2,315,514,264	47,455,899	9,990,688	△ 16,808,798	5,295,681,480	5,278,872,682
(公財)日本食肉消費総合センター	123,734,917	88,026,921	35,707,996	129,383,558	107,352,819	22,030,739	0	△ 5,648,641	1,913,814,927	1,908,166,286
(公財)日本食肉生産技術開発センター	48,630,279	7,336,450	41,293,829	52,193,524	38,963,913	13,229,611	0	△ 3,563,245	69,370,388	65,807,143
(公財)加古川食肉公社	160,552,790	0	160,552,790	195,034,658	178,475,491	16,559,167	0	△ 34,481,868	1,237,448,289	1,202,966,421
(公財)奈良県食肉公社	387,011,417	339,106,000	47,905,417	417,318,189	402,378,289	14,939,898	2	△ 30,306,772	2,210,240,448	2,179,933,676

(単位:円)

名称	指定正味財産増減の部							正味財産期末残高
	収益	収益の内訳		費用等	当期増減額	指定正味財産期首残高	指定正味財産期末残高	
		受取補助金等	その他の収益					
	F			G	H=F-G	I	J=H+I	
(一財)生物科学安全研究所	0	0	0	13,643,638	△ 13,643,638	1,206,782,447	1,193,138,809	1,786,871,344
(公財)日本食肉流通センター	0	0	0	0	0	24,140,710,096	24,140,710,096	29,419,582,778
(公財)日本食肉消費総合センター	0	0	0	0	0	0	0	1,908,166,286
(公財)日本食肉生産技術開発センター	0	0	0	2,468,502	△ 2,468,502	1,442,917,087	1,440,448,585	1,506,255,728
(公財)加古川食肉公社	0	0	0	0	0	0	0	1,202,966,421
(公財)奈良県食肉公社	0	0	0	0	0	1,177,000,000	1,177,000,000	3,356,933,676

## (3) 関連会社株式及び関連公益法人等の基本財産等の状況

## ① 関連会社の株式の明細

(単位:円)

銘柄	所有株式数	期首残高		当期増加額	当期減少額	期末残高	
		取得価額	貸借対照表計上額			取得価額	貸借対照表計上額
関連会社							
(株)北海道畜産公社	105,320	1,053,200,000	1,053,200,000	0	0	1,053,200,000	1,053,200,000
(株)秋田県食肉流通公社	32,000	320,000,000	318,554,176	1,445,824	0	320,000,000	320,000,000
(株)山形県食肉公社	64,300	643,000,000	633,207,012	9,792,988	3,717,771	643,000,000	639,282,229
(株)群馬県食肉卸売市場	30,100	505,000,000	505,000,000	0	0	505,000,000	505,000,000
(株)全日本農協畜産公社	200,000	100,000,000	77,775,602	22,224,398	11,253,026	100,000,000	88,746,974
(株)山梨食肉流通センター	2,400	6,346,339	6,346,339	0	0	6,346,339	6,346,339
(株)富山食肉総合センター	10,260	89,880,288	89,880,288	0	0	89,880,288	89,880,288
(株)鳥取県食肉センター	36,000	360,000,000	360,000,000	0	0	360,000,000	360,000,000
(株)香川県畜産公社	6,272	313,600,000	313,600,000	0	0	313,600,000	313,600,000
JAえひめアイパックス(株)	75,000	750,000,000	750,000,000	0	0	750,000,000	750,000,000
(株)熊本畜産流通センター	4,000	400,000,000	400,000,000	0	0	400,000,000	400,000,000
(株)ミヤチク	45,900	459,000,000	459,000,000	0	0	459,000,000	459,000,000
(株)ナンチク	210,000	210,000,000	210,000,000	0	0	210,000,000	210,000,000
(株)JA食肉かごしま	14,200	142,000,000	142,000,000	0	0	142,000,000	142,000,000
(株)沖縄県食肉センター	915,000	366,000,000	358,696,887	7,303,113	0	366,000,000	366,000,000
四国乳業(株)	630,000	191,730,911	154,454,760	37,276,151	15,988,569	191,730,911	175,742,342
合計	—	5,909,757,538	5,831,715,064	78,042,474	30,959,366	5,909,757,538	5,878,798,172

② 関連公益法人等の基本財産に対する出えん、拠出、寄附等の明細並びに関連公益法人の運営費、事業費等に充てるため当該事業年度において負担した会費、負担金等の明細

(単位:円)

関連公益法人等	出えん、拠出、寄附等の明細	負担した会費、負担金等の明細	摘要
(一財)生物科学安全研究所	1,350,000,000	0	
(公財)日本食肉流通センター	34,914,600,000	0	
(公財)日本食肉消費総合センター	1,588,000,000	0	
(公財)日本食肉生産技術開発センター	750,000,000	0	
(公財)加古川食肉公社	232,000,000	0	
(公財)奈良県食肉公社	377,000,000	0	
合計	39,211,600,000	0	

(4) 関連会社及び関連公益法人等との取引の状況

① 債権債務の明細

(単位:円)

名称	債権	債務 (未払金)
関連会社		
(株)北海道畜産公社	0	0
(株)秋田県食肉流通公社	0	0
(株)山形県食肉公社	0	0
(株)群馬県食肉卸売市場	0	0
(株)全日本農協畜産公社	0	0
(株)山梨食肉流通センター	0	0
(株)富山食肉総合センター	0	0
(株)鳥取県食肉センター	0	0
(株)香川県畜産公社	0	0
JAえひめアイパックス(株)	0	0
(株)熊本畜産流通センター	0	0
(株)ミヤチク	0	0
(株)ナンチク	0	0
(株)JA食肉かごしま	0	0
(株)沖縄県食肉センター	0	0
四国乳業(株)	0	0

(単位:円)

名称	債権	債務 (未払金)
関連公益法人等		
(一財)生物科学安全研究所	0	0
(公財)日本食肉流通センター	0	0
(公財)日本食肉消費総合センター	0	8,381,565
(公財)日本食肉生産技術開発センター	0	0
(公財)加古川食肉公社	0	0
(公財)奈良県食肉公社	0	0

② 債務保証の明細  
該当なし

③ 取引の状況

(単位:円、%)

名称	総売上高	総売上高のうち当独立行政法人の発注等に係る金額	左の割合	摘要
関連会社				
(株)北海道畜産公社	7,699,225,464	0	-	
(株)秋田県食肉流通公社	9,134,133,236	0	-	
(株)山形県食肉公社	22,473,859,017	0	-	
(株)群馬県食肉卸売市場	13,085,902,663	0	-	
(株)全日本農協畜産公社	1,799,319,532	0	-	
(株)山梨食肉流通センター	1,945,476,908	0	-	
(株)富山食肉総合センター	304,274,988	0	-	
(株)鳥取県食肉センター	2,442,459,339	0	-	
(株)香川県畜産公社	612,056,961	0	-	
JAえひめアイパックス(株)	4,046,524,845	0	-	
(株)熊本畜産流通センター	11,612,139,000	0	-	
(株)ミヤチク	55,972,685,977	0	-	
(株)ナンチク	54,086,871,600	0	-	
(株)JA食肉かごしま	46,577,929,625	0	-	
(株)沖縄県食肉センター	4,646,816,423	0	-	
四国乳業(株)	17,806,598,323	0	-	

(単位:円、%)

名称	事業収入	事業収入のうち当独立行政法人の発注等に係る金額	左の割合	摘要
関連公益法人等				
(一財)生物科学安全研究所	1,041,946,677	0	-	
(公財)日本食肉流通センター	2,356,152,053	0	-	
(公財)日本食肉消費総合センター	36,319,943	0	-	
(公財)日本食肉生産技術開発センター	41,251,527	0	-	
(公財)加古川食肉公社	160,552,790	0	-	
(公財)奈良県食肉公社	47,905,417	0	-	



④ 関連会社及び関連公益法人等との取引の関連図

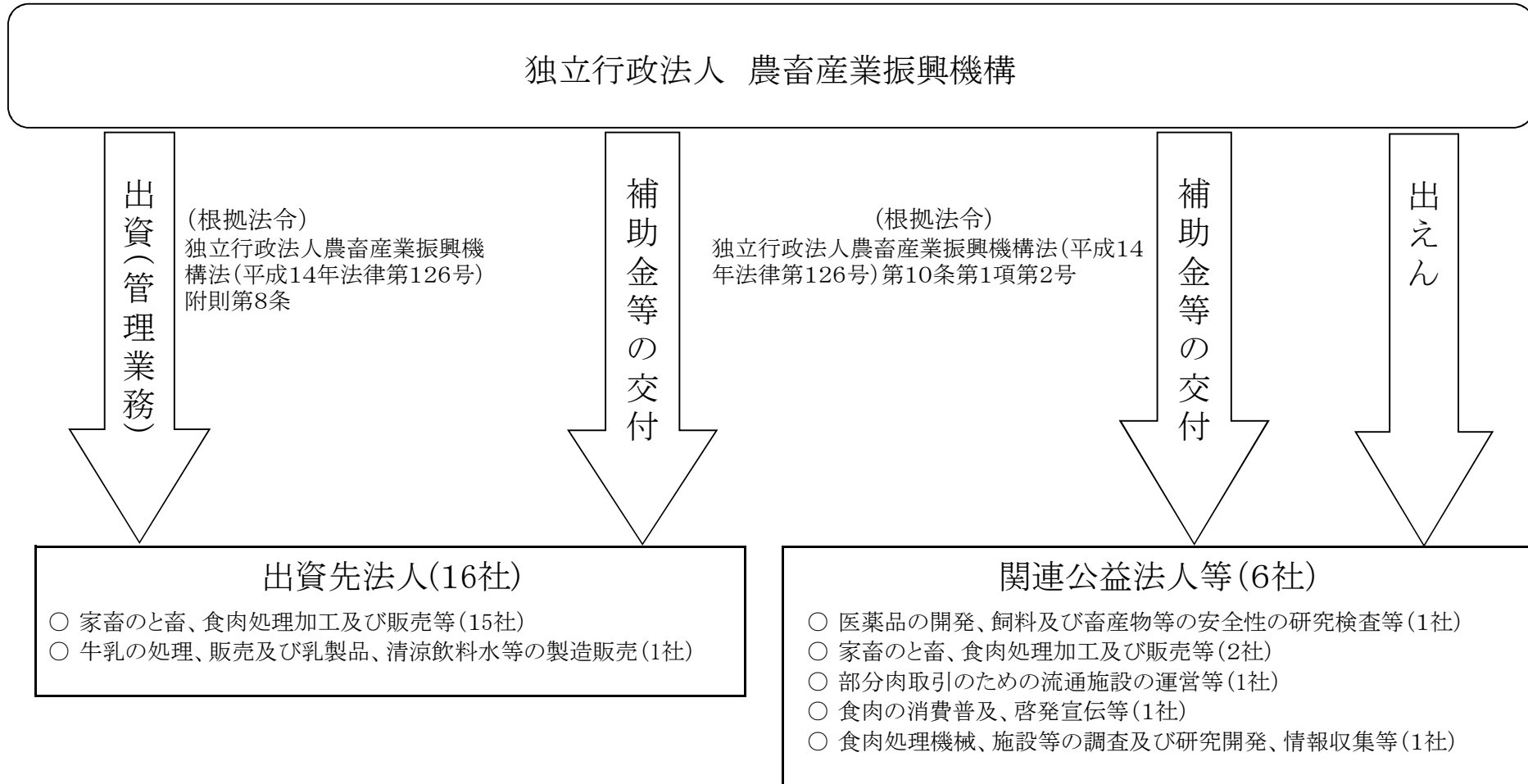

13 各勘定の経理の対象と勘定相互間の関係

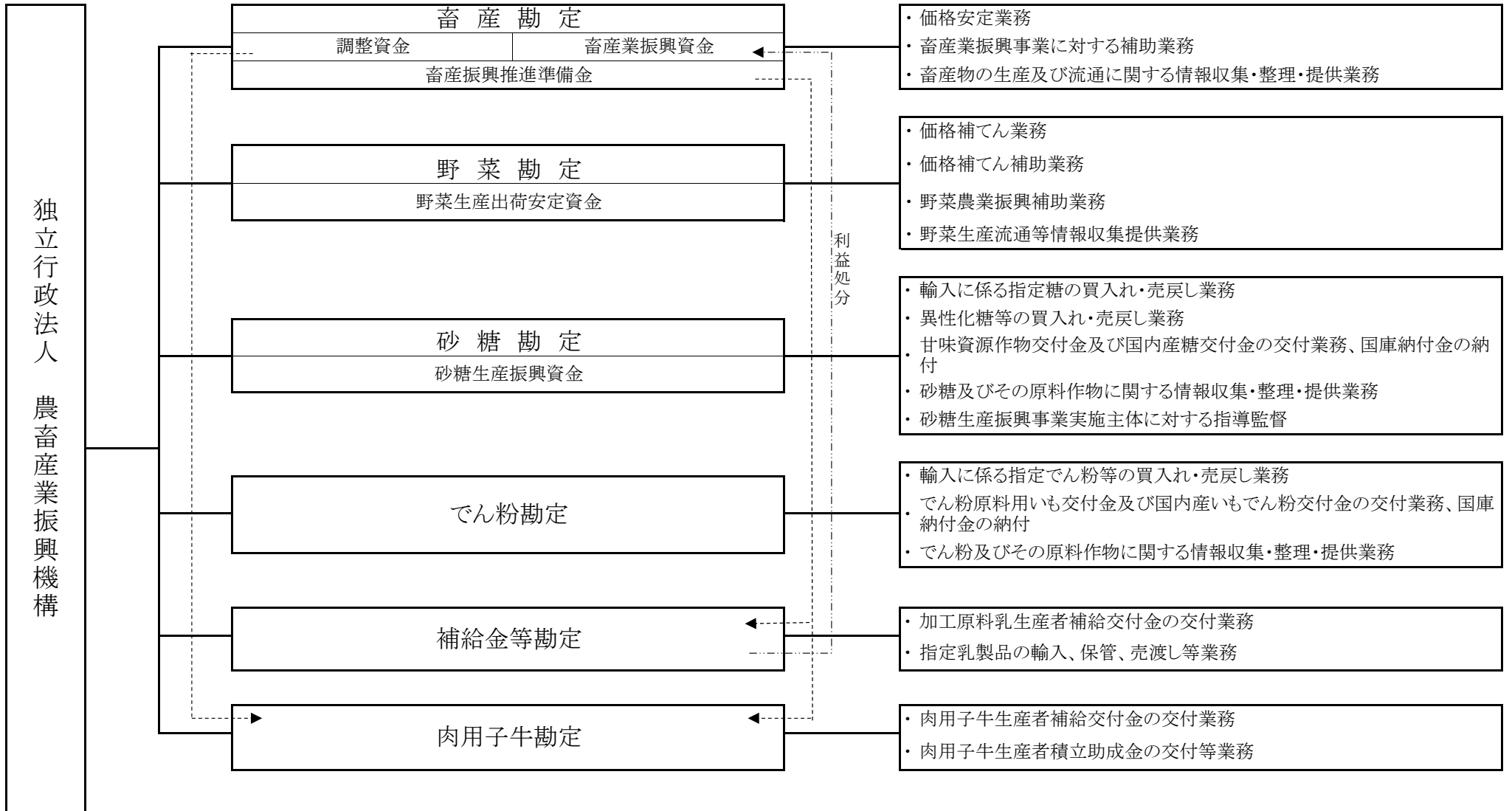

## 14 法人単位の計算書と勘定別計算書の関係を明らかにする書類

### (1) 貸借対照表

(単位:円)

科 目	畜産勘定	野菜勘定	砂糖勘定	でん粉勘定	補給金等勘定	肉用子牛勘定	調整	法人単位
資産の部								
I 流動資産								
現金及び預金	324,937,991,973	11,531,937,431	1,276,365,245	2,708,227,769	39,296,582,802	6,571,703,822		386,322,809,042
有価証券	2,499,703,411	8,399,749,881	0	0	0	0		10,899,453,292
未収収益	37,869,848	79,585,982	0	0	234,762	374,175		118,064,767
未収金	7,522,663	441,307	1,612,380,749	692,521,935	229,176	335,869		2,313,431,699
流動資産合計	327,483,087,895	20,011,714,601	2,888,745,994	3,400,749,704	39,297,046,740	6,572,413,866		399,653,758,800
II 固定資産								
有形固定資産								
建物	199,220,440	27,032,228	99,925,936	3,230,018	0	0		329,408,622
減価償却累計額	△ 62,085,779	△ 13,045,890	△ 30,333,619	△ 1,236,045	0	0		△ 106,701,333
車両運搬具	1,410,922	3,855,300	4,443,449	199,633	0	0		9,909,304
減価償却累計額	△ 53,015	△ 2,796,280	△ 3,533,783	△ 7,501	0	0		△ 6,390,579
工具器具備品	176,022,058	101,142,783	61,847,045	28,111,654	3,378,236	73,143,360		443,645,136
減価償却累計額	△ 119,575,830	△ 38,956,661	△ 37,845,149	△ 16,662,422	△ 1,463,901	△ 62,004,912		△ 276,508,875
土地	239,797,615	28,200,000	72,300,000	0	0	0		340,297,615
有形固定資産合計	434,736,411	105,431,480	166,803,879	13,635,337	1,914,335	11,138,448		733,659,890
無形固定資産								
電話加入権	599,550	495,550	963,000	0	0	0		2,058,100
投資その他の資産								
投資有価証券	28,627,256,400	37,884,494,803	0	0	0	249,784,428		66,761,535,631
関係会社株式	5,909,757,538	0	0	0	0	0		5,909,757,538
投資評価引当金	△ 30,959,366	0	0	0	0	0		△ 30,959,366
敷金保証金	24,781,904	14,797,734	16,961,913	5,928,943	0	0		62,470,494
自動車リサイクル預託金	6,004	14,830	19,426	850	0	0		41,110
投資その他の資産合計	34,530,842,480	37,899,307,367	16,981,339	5,929,793	0	249,784,428		72,702,845,407
固定資産合計	34,966,178,441	38,005,234,397	184,748,218	19,565,130	1,914,335	260,922,876		73,438,563,397
資産合計	362,449,266,336	58,016,948,998	3,073,494,212	3,420,314,834	39,298,961,075	6,833,336,742		473,092,322,197
負債の部								
I 流動負債								
リース債務	16,087,390	2,135,974	2,655,840	983,224	675,643	10,148,448		32,686,519
預り補助金等								
加工・業務用野菜生産基盤強化事業補助金	0	60,954,590	0	0	0	0		60,954,590
野菜価格安定対策推進事務費補助金	0	48,958,223	0	0	0	0		48,958,223
甘味資源作物・国内産糖調整交付金	0	0	102,869,741	0	0	0		102,869,741
短期借入金	0	0	21,464,340,487	0	0	0		21,464,340,487
売買事業費未払金	0	0	0	0	1,043,964,684	0		1,043,964,684
未払金	1,930,521,976	1,032,153,192	6,586,360,606	216,370,689	4,175,639,617	240,206,348		14,181,252,428
未払費用	14,334,928	11,151,857	6,289,052	2,621,995	4,524,218	908,508		39,830,558
預り金	5,773,551	3,229,281	3,082,569	941,048	1,180,586	325,324		14,532,359
受入保証金	0	0	699,631,502	141,656,590	2,072,863,158	0		2,914,151,250
前受金	0	0	0	0	34,376,597	0		34,376,597
仮受金	40,706,759	0	0	0	0	0		40,706,759

賞与引当金	0	30,205,721	0	0	12,349,646	0	42,555,367
流動負債合計	2,007,424,604	1,188,788,838	28,865,229,797	362,573,546	7,345,574,149	251,588,628	40,021,179,562
<b>II 固定負債</b>							
リース債務	12,169,210	4,074,814	5,066,566	1,875,717	1,258,094	990,000	25,434,401
資産見返負債							
資産見返運営費交付金	0	0	27,689,923	16,709,829	0	0	44,399,752
資産見返補助金等	0	38,464,250	149,345,723	0	0	0	187,809,973
長期預り補助金等							
調整資金	43,061,780,405	0	0	0	0	0	43,061,780,405
畜産業振興資金	286,346,337,436	0	0	0	0	0	286,346,337,436
野菜生産出荷安定資金	0	55,086,702,928	0	0	0	0	55,086,702,928
引当金							
退職給付引当金	0	381,210,893	0	0	164,639,189	0	545,850,082
固定負債合計	329,420,287,051	55,510,452,885	182,102,212	18,585,546	165,897,283	990,000	385,298,314,977
負債合計	331,427,711,655	56,699,241,723	29,047,332,009	381,159,092	7,511,471,432	252,578,628	425,319,494,539
純資産の部							
<b>I 資本金</b>							
政府出資金	29,965,359,951	260,739,653	0	0	0	328,562,593	30,554,662,197
<b>II 利益剰余金(又は△繰越欠損金)</b>							
前中期目標期間繰越積立金	869,987,387	0	0	2,214,488,854	10,890,092,181	0	13,974,568,422
積立金	69,042,201	1,056,967,622	0	18,723,900	17,665,395,547	8,340,382,973	27,150,512,243
当期末処理損失(又は△当期末処分利益)	△ 117,165,142	0	25,973,837,797	△ 805,942,988	△ 3,232,001,915	2,088,187,452	23,906,915,204
(うち当期総利益(又は△当期総損失))	117,165,142	0	△ 691,979,378	805,942,988	3,232,001,915	△ 2,088,187,452	1,374,943,215
利益剰余金(又は△繰越欠損金)合計	1,056,194,730	1,056,967,622	△ 25,973,837,797	3,039,155,742	31,787,489,643	6,252,195,521	17,218,165,461
純資産合計	31,021,554,681	1,317,707,275	△ 25,973,837,797	3,039,155,742	31,787,489,643	6,580,758,114	47,772,827,658
負債・純資産合計	362,449,266,336	58,016,948,998	3,073,494,212	3,420,314,834	39,298,961,075	6,833,336,742	473,092,322,197

## (2) 損益計算書

(単位:円)

科 目	畜産勘定	野菜勘定	砂糖勘定	でん粉勘定	補給金等勘定	肉用子牛勘定	調整	法人単位
I 経常費用								
業務経費								
交付金	0	11,904,449,000	44,576,152,642	5,426,007,813	33,458,329,208	0		95,364,938,663
補助金	54,085,001,413	1,906,066,824	0	0	0	1,930,313,280		57,921,381,517
買入費	0	0	0	0	22,473,277,418	0		22,473,277,418
保管費	0	0	0	0	38,119,973	0		38,119,973
国庫納付金	0	0	15,523,599,374	6,368,471,366	0	0		21,892,070,740
借料及び損料	5,679,596	11,477,667	2,999,254	2,069,024	2,071,900	145,936		24,443,377
賃金	26,722,604	14,517,547	9,846,035	7,667,128	3,047,152	2,926,662		64,727,128
給与及び手当	398,578,102	200,548,121	146,343,769	80,010,751	82,533,860	22,143,230		930,157,833
賞与	135,490,566	48,908,234	50,520,750	25,619,571	19,117,328	7,527,252		287,183,701
法定福利費	93,100,758	46,039,990	32,783,018	17,619,966	19,384,298	5,172,270		214,100,300
減価償却費	10,658,563	0	48,211	48,211	675,647	14,628,672		26,059,304
その他	456,141,027	154,611,671	166,806,450	127,733,826	128,299,302	138,545,320		1,172,137,596
一般管理費								
役員報酬	66,133,889	31,120,859	27,832,830	9,277,616	12,519,080	3,680,108		150,564,382
給与及び手当	80,891,612	60,108,891	122,689,538	16,061,236	16,748,207	4,495,236		300,994,720
賞与	28,500,018	15,343,714	42,745,821	5,321,738	4,189,925	1,583,854		97,685,070
法定福利費	26,292,790	17,606,522	30,653,397	4,600,814	5,449,954	1,461,681		86,065,158
退職手当	56,075,058	0	27,589,694	209,866	0	3,115,282		86,989,900
借料及び損料	72,275,341	35,389,595	47,568,852	17,308,331	14,940,495	4,009,691		191,492,305
賃金	7,593,505	3,720,689	3,665,697	1,356,311	1,570,756	421,556		18,328,514
賞与引当金繰入	0	30,205,721	0	0	12,349,646	0		42,555,367
退職給付引当金繰入	0	46,172,260	0	0	31,390,494	0		77,562,754
減価償却費	18,844,911	8,851,959	9,140,463	3,054,474	0	0		39,891,807
その他	152,441,772	66,197,196	82,485,600	29,558,095	865,329,038	7,452,426		1,203,464,127
畜産業振興資金繰入	793,831,063	0	0	0	0	0		793,831,063
賠償償還及払戻金	0	0	36,242,232	845,111	0	0		37,087,343
財務費用								
支払利息	334,231	129,183	1,809,781	59,466	46,080	83,888		2,462,629
経常費用合計	56,514,586,819	14,601,465,643	60,941,523,408	12,142,900,714	57,189,389,761	2,147,706,344		203,537,572,689
II 経常収益								
運営費交付金収益	672,311,181	0	919,927,525	364,395,585	0	48,006,011		2,004,640,302
補助金等収益								
甘味資源作物・国内産糖調整交付金戻入益	0	0	10,653,460,259	0	0	0		10,653,460,259
指定生乳生産者団体補給交付金戻入益	0	0	0	0	24,300,000,000	0		24,300,000,000
調整資金戻入益	39,176,444,022	0	0	0	0	0		39,176,444,022
畜産業振興資金戻入益	10,381,057,984	0	0	0	0	0		10,381,057,984
野菜生産出荷安定資金戻入益	0	13,046,507,857	0	0	0	0		13,046,507,857
加工・業務用野菜生産基盤強化事業補助金戻入益	0	689,045,410	0	0	0	0		689,045,410
野菜価格安定対策推進事務費補助金戻入益	0	113,716,777	0	0	0	0		113,716,777
糖価調整事業収入								
指定糖調整金収入	0	0	48,505,861,965	0	0	0		48,505,861,965
でん粉価格調整事業収入	0	0	0	12,536,639,039	0	0		12,536,639,039
輸入乳製品売渡収入	0	0	0	0	36,098,231,403	0		36,098,231,403
資産見返運営費交付金戻入	0	0	5,416,104	2,390,028	0	0		7,806,132
資産見返補助金等戻入	0	585,750	1,829,430	0	0	0		2,415,180

財務収益								
受取利息	321,945,803	636,564,321	4,991	12,328	1,084,185	2,116,858		961,728,486
有価証券売却益	0	106,040,377	0	0	0	0		106,040,377
雑益								
雑益	16,700,992	3,631,501	5,986,285	1,549,161	22,076,088	529,726		50,473,753
經常収益合計	50,568,459,982	14,596,091,993	60,092,486,559	12,904,986,141	60,421,391,676	50,652,595		198,634,068,946
經常損失(又は△經常利益)	5,946,126,837	5,373,650	849,036,849	△ 762,085,427	△ 3,232,001,915	2,097,053,749		4,903,503,743
Ⅲ臨時損失								
国庫納付金	0	3,813,378	0	0	0	0		3,813,378
固定資産除却損	631,216	1,473,979	0	0	0	0		2,105,195
臨時損失合計	631,216	5,287,357	0	0	0	0		5,918,573
Ⅳ臨時利益								
運営費交付金精算収益化額	89,117,083	0	157,057,471	43,857,561	0	1,046,345		291,078,460
過年度補助事業費返還金等	5,927,723,004	10,661,007	0	0	0	7,819,952		5,946,203,963
投資評価引当金戻入益	47,083,108	0	0	0	0	0		47,083,108
臨時利益合計	6,063,923,195	10,661,007	157,057,471	43,857,561	0	8,866,297		6,284,365,531
当期純利益(又は△当期純損失)	117,165,142	0	△ 691,979,378	805,942,988	3,232,001,915	△ 2,088,187,452		1,374,943,215
当期総利益(又は△当期総損失)	117,165,142	0	△ 691,979,378	805,942,988	3,232,001,915	△ 2,088,187,452		1,374,943,215

## (3) キャッシュ・フロー計算書

(単位:円)

科 目	畜産勘定	野菜勘定	砂糖勘定	でん粉勘定	補給金等勘定	肉用子牛勘定	調整	法人単位
<b>I 業務活動によるキャッシュ・フロー</b>								
原材料、商品又はサービスの購入による支出	0	0	0	0	△ 21,509,066,702	0		△ 21,509,066,702
人件費支出	△ 888,222,117	△ 448,965,875	△ 483,826,951	△ 159,372,816	△ 183,050,795	△ 49,134,944		△ 2,212,573,498
畜産振興事業費支出	△ 54,412,326,044	0	0	0	0	0		△ 54,412,326,044
畜産情報収集提供事業費支出	△ 251,749,172	0	0	0	0	0		△ 251,749,172
野菜生産出荷安定等事業費支出	0	△ 14,338,224,740	0	0	0	0		△ 14,338,224,740
糖価調整事業費支出	0	0	△ 42,708,520,441	0	0	0		△ 42,708,520,441
でん粉事業費支出	0	0	0	△ 5,486,241,987	0	0		△ 5,486,241,987
加工原料乳補給金事業費支出	0	0	0	0	△ 32,761,687,274	0		△ 32,761,687,274
輸入乳製品売買事業費支出	0	0	0	0	△ 113,372,615	0		△ 113,372,615
肉用子牛補給金等事業費支出	0	0	0	0	0	△ 2,089,223,709		△ 2,089,223,709
一般管理費支出	△ 209,106,470	△ 104,186,188	△ 131,937,465	△ 47,611,358	△ 860,815,805	△ 10,490,953		△ 1,364,148,239
その他の業務支出	0	△ 213,042,611	△ 36,242,232	△ 472,446	0	0		△ 249,757,289
運営費交付金収入	542,509,000	0	778,510,000	290,695,000	0	36,080,000		1,647,794,000
補助金等収入	50,001,240,900	3,515,597,337	10,756,330,000	0	24,300,000,000	0		88,573,168,237
事業収入	0	0	48,679,385,147	12,357,276,374	36,723,192,761	0		97,759,854,282
その他の収入	5,953,994,020	13,045,720	5,986,285	1,549,161	22,007,581	8,331,313		6,004,914,080
小計	736,340,117	△ 11,575,776,357	16,859,684,343	6,955,821,928	5,617,207,151	△ 2,104,438,293		16,488,838,889
利息及び配当金の受取額	318,576,201	659,615,802	5,314	12,328	1,054,322	2,038,116		981,302,083
利息の支払額	△ 334,231	△ 129,183	△ 1,809,781	△ 59,311	△ 46,080	△ 83,888		△ 2,462,474
国庫納付金の支払額	0	△ 3,813,378	△ 15,523,599,374	△ 6,368,471,366	0	0		△ 21,895,884,118
政府交付金の精算による返還金の支出	0	0	△ 19	0	0	0		△ 19
業務活動によるキャッシュ・フロー	1,054,582,087	△ 10,920,103,116	1,334,280,483	587,303,579	5,618,215,393	△ 2,102,484,065		△ 4,428,205,639
<b>II 投資活動によるキャッシュ・フロー</b>								
有価証券の償還による収入	0	2,500,000,000	0	0	0	0		2,500,000,000
投資有価証券の売却による収入	0	5,805,467,000	0	0	0	0		5,805,467,000
有形固定資産の取得による支出	△ 5,030,259	△ 44,122,220	△ 5,484,007	△ 4,687,080	0	0		△ 59,323,566
定期預金の預入による支出	△ 265,000,000,000	△ 3,200,000,000	△ 600,000,000	△ 500,000,000	△ 40,000,000,000	△ 8,000,000,000		△ 317,300,000,000
定期預金の払戻による収入	288,000,000,000	2,600,000,000	800,000,000	500,000,000	37,000,000,000	6,000,000,000		334,900,000,000
敷金保証金の差入れによる支出	0	0	△ 253,000	0	0	0		△ 253,000
敷金保証金の回収による収入	0	0	306,000	120,000	0	0		426,000
自動車リサイクル預託金による支出	△ 6,004	△ 2,330	△ 2,296	△ 850	0	0		△ 11,480
投資活動によるキャッシュ・フロー	22,994,963,737	7,661,342,450	194,566,697	△ 4,567,930	△ 3,000,000,000	△ 2,000,000,000		25,846,304,954
<b>III 財務活動によるキャッシュ・フロー</b>								
短期借入れによる収入	0	0	36,396,599,501	0	0	0		36,396,599,501
短期借入金の返済による支出	0	0	△ 37,516,975,395	0	0	0		△ 37,516,975,395
リース債務の返済による支出	△ 15,349,600	△ 1,800,973	△ 2,239,306	△ 829,017	△ 675,643	△ 14,628,672		△ 35,523,211
不要財産に係る国庫納付等による支出	△ 6,226,458,601	0	0	0	0	0		△ 6,226,458,601
財務活動によるキャッシュ・フロー	△ 6,241,808,201	△ 1,800,973	△ 1,122,615,200	△ 829,017	△ 675,643	△ 14,628,672		△ 7,382,357,706
<b>IV 資金増加額(又は△減少額)</b>	17,807,737,623	△ 3,260,561,639	406,231,980	581,906,632	2,617,539,750	△ 4,117,112,737		14,035,741,609
<b>V 資金期首残高</b>	165,130,254,350	14,192,499,070	870,133,265	2,126,321,137	9,679,043,052	8,688,816,559		200,687,067,433
<b>VI 資金期末残高</b>	182,937,991,973	10,931,937,431	1,276,365,245	2,708,227,769	12,296,582,802	4,571,703,822		214,722,809,042

## (4) 行政サービス実施コスト計算書

(単位:円)

科 目	畜産勘定	野菜勘定	砂糖勘定	でん粉勘定	補給金等勘定	肉用子牛勘定	調整	法人単位
I 業務費用								
(1) 損益計算書上の費用								
業務費	55,211,372,629	14,286,619,054	60,509,099,503	12,055,247,656	56,224,856,086	2,121,402,622		200,408,597,550
畜産振興事業費	54,764,694,632	0	0	0	0	0		54,764,694,632
畜産情報収集提供事業費	446,677,997	0	0	0	0	0		446,677,997
指定野菜価格安定対策事業費	0	12,049,789,918	0	0	0	0		12,049,789,918
契約指定野菜安定供給事業費	0	237,451,618	0	0	0	0		237,451,618
特定野菜等供給産地育成価格差補給事業費	0	398,954,001	0	0	0	0		398,954,001
契約特定野菜等安定供給促進事業費	0	65,311,496	0	0	0	0		65,311,496
緊急需給調整事業費	0	78,238,976	0	0	0	0		78,238,976
加工・業務用野菜生産基盤強化推進事業	0	1,404,662,199	0	0	0	0		1,404,662,199
需給業務推進事務費	0	2,149,107	0	0	0	0		2,149,107
情報収集提供事業費	0	50,061,739	0	0	0	0		50,061,739
糖価調整事業費	0	0	60,509,099,503	0	0	0		60,509,099,503
でん粉価格調整事業費	0	0	0	12,055,247,656	0	0		12,055,247,656
加工原料乳補給金事業費	0	0	0	0	33,556,902,181	0		33,556,902,181
輸入乳製品売買事業費	0	0	0	0	22,667,953,905	0		22,667,953,905
肉用子牛補給金等事業費	0	0	0	0	0	2,121,402,622		2,121,402,622
一般管理費	509,048,896	314,717,406	394,371,892	86,748,481	964,487,595	26,219,834		2,295,594,104
賠償償還及払戻金	0	0	36,242,232	845,111	0	0		37,087,343
財務費用	334,231	129,183	1,809,781	59,466	46,080	83,888		2,462,629
臨時損失	631,216	5,287,357	0	0	0	0		5,918,573
(2) (控除) 自己収入等								
糖価調整事業収入	0	0	△ 48,505,861,965	0	0	0		△ 48,505,861,965
でん粉価格調整事業収入	0	0	0	△ 12,536,639,039	0	0		△ 12,536,639,039
輸入乳製品売渡収入	0	0	0	0	△ 36,098,231,403	0		△ 36,098,231,403
資金戻入益	△ 7,091,581	△ 2,345,198,241	0	0	0	0		△ 2,352,289,822
財務収益	△ 321,945,803	△ 742,604,698	△ 4,991	△ 12,328	△ 1,084,185	△ 2,116,858		△ 1,067,768,863
雑益	△ 16,700,992	△ 3,631,501	△ 5,986,285	△ 1,549,161	△ 22,076,088	△ 529,726		△ 50,473,753
臨時利益	△ 5,974,806,112	△ 10,661,007	0	0	0	△ 7,819,952		△ 5,993,287,071
業務費用合計	49,400,842,484	11,504,657,553	12,429,670,167	△ 395,299,814	21,067,998,085	2,137,239,808		96,145,108,283
II 引当外賞与見積額	2,581,586	0	△ 5,612,391	△ 2,251,752	0	143,337		△ 5,139,220
III 引当外退職給付増加見積額	99,553,456	3,276,627	△ 119,480,458	△ 44,868,411	835,612	5,530,748		△ 55,152,426
IV 機会費用								
政府出資の機会費用	13,484,411	117,332	0	0	0	147,853		13,749,596
V (控除) 国庫納付額	0	△ 3,813,378	△ 15,523,599,374	△ 6,368,471,366	0	0		△ 21,895,884,118
VI 行政サービス実施コスト	49,516,461,937	11,504,238,134	△ 3,219,022,056	△ 6,810,891,343	21,068,833,697	2,143,061,746		74,202,682,115



15 勘定ごとの利益の処分又は損失の処理の状況と全ての勘定を合算した額を並列的に示す書類

(単位:円)

	畜産勘定	野菜勘定	砂糖勘定	でん粉勘定	補給金等勘定	肉用子牛勘定	法人単位
I 当期末処分利益(△当期末処理損失)	117,165,142	0	△ 25,973,837,797	805,942,988	3,232,001,915	△ 2,088,187,452	△ 23,906,915,204
当期総利益(△当期総損失)	117,165,142	0	△ 691,979,378	805,942,988	3,232,001,915	△ 2,088,187,452	1,374,943,215
繰越欠損金(△)	0	0	△ 25,281,858,419	0	0	0	△ 25,281,858,419
II 積立金振替額	869,987,387	0	0	2,214,488,854	10,890,092,181	0	13,974,568,422
前中期目標期間繰越積立金	869,987,387	0	0	2,214,488,854	10,890,092,181	0	13,974,568,422
III 利益処分又は損失の処理額	987,152,529	0	0	3,020,431,842	14,122,094,096	△ 2,088,187,452	16,041,491,015
積立金の積立(△取崩)	987,152,529	0	0	3,020,431,842	14,122,094,096	△ 2,088,187,452	16,041,491,015
IV 次期繰越欠損金(△)	0	0	△ 25,973,837,797	0	0	0	△ 25,973,837,797