

附 属 明 細 書

1 固定資産の取得及び処分並びに減価償却費及び減損損失累計額の明細

(単位:円)

資産の種類	期首残高	当期増加額	当期減少額	期末残高	減価償却累計額		減損損失累計額		差引当期末残高	摘要	
					当期償却額	当期損益内	当期損益外				
有形固定資産 (償却費損益内)	建物	328,366,314	0	0	328,366,314	124,124,765	9,160,997	-	-	-	204,241,549
	車両運搬具	6,005,404	0	0	6,005,404	3,889,197	405,469	-	-	-	2,116,207
	工具器具備品	442,308,671	81,964,004	50,342,401	473,930,274	231,808,672	58,320,921	-	-	-	242,121,602
	計	776,680,389	81,964,004	50,342,401	808,301,992	359,822,634	67,887,387	-	-	-	448,479,358
非償却資産	土地	340,297,615	0	0	340,297,615	-	-	-	-	-	340,297,615
有形固定資産合計	建物	328,366,314	0	0	328,366,314	124,124,765	9,160,997	-	-	-	204,241,549
	車両運搬具	6,005,404	0	0	6,005,404	3,889,197	405,469	-	-	-	2,116,207
	工具器具備品	442,308,671	81,964,004	50,342,401	473,930,274	231,808,672	58,320,921	-	-	-	242,121,602
	土地	340,297,615	0	0	340,297,615	-	-	-	-	-	340,297,615
	計	1,116,978,004	81,964,004	50,342,401	1,148,599,607	359,822,634	67,887,387	-	-	-	788,776,973
無形固定資産	電話加入権	2,058,100	0	0	2,058,100	-	-	-	-	-	2,058,100
	計	2,058,100	0	0	2,058,100	-	-	-	-	-	2,058,100
投資その他の資産	投資有価証券	65,624,736,942	1,004,336,191	13,998,429,472	52,630,643,661	-	-	-	-	-	52,630,643,661 (注)
	関係会社株式	5,450,757,538	0	0	5,450,757,538	-	-	-	-	-	5,450,757,538
	投資評価引当金	△ 30,923,541	△ 59,050,738	△ 30,923,541	△ 59,050,738	-	-	-	-	-	△ 59,050,738
	退職給付引当金見返	0	1,903,190,539	178,921,116	1,724,269,423	-	-	-	-	-	1,724,269,423
	敷金保証金	64,041,510	308,000	380,000	63,969,510	-	-	-	-	-	63,969,510
	自動車リサイクル預託金	23,980	0	0	23,980	-	-	-	-	-	23,980
計	71,108,636,429	2,848,783,992	14,146,807,047	59,810,613,374	-	-	-	-	-	59,810,613,374	

(注) 投資有価証券の当期増加額は、償却原価法による利息に加え、新たに満期保有目的債券の取得があったことによるものです。

また、当期減少額は、満期保有目的債券の満期到来が1年以内となったこと及び投資有価証券の一部を売却したことによるものです。

2 たな卸資産の明細

(単位:円)

種類	期首残高	当期増加額		当期減少額		期末残高	摘要
		当期購入・製造・振替	その他	払出・振替	その他		
バター	726,686,685	0	0	726,686,685	0	0	
計	726,686,685	0	0	726,686,685	0	0	

3 有価証券の明細

(1) 流動資産として計上された有価証券

(単位:円)

	種類及び銘柄	取得価額	券面総額	貸借対照表 計上額	当期費用に 含まれた評価差額	摘要
	政府保証第1回公営企業債券	998,100,000	1,000,000,000	999,971,218	0	畜産勘定
	政府保証第1回公営企業債券	1,000,000,000	1,000,000,000	1,000,000,000	0	〃
	政府保証第340回道路債券	996,750,000	1,000,000,000	999,983,384	0	〃
	政府保証第129回道路保有・返済機構債券	995,590,000	1,000,000,000	999,595,650	0	〃
	平成17年度第3回川崎市公募公債	997,000,000	1,000,000,000	999,854,917	0	〃
	第21回地方公共団体金融機構債券	200,000,000	200,000,000	200,000,000	0	〃
	第22回地方公共団体金融機構債券	400,000,000	400,000,000	400,000,000	0	〃
	第25回福祉医療機構債券	400,000,000	400,000,000	400,000,000	0	野菜勘定
	第10回私学振興債券	200,000,000	200,000,000	200,000,000	0	〃
	第10回私学振興債券	200,000,000	200,000,000	200,000,000	0	〃
	第10回私学振興債券	500,000,000	500,000,000	500,000,000	0	〃
	第10回私学振興債券	1,000,000,000	1,000,000,000	1,000,000,000	0	〃
	第46回都市再生機構債券	999,900,000	1,000,000,000	999,993,593	0	〃
	第46回都市再生機構債券	999,900,000	1,000,000,000	999,993,593	0	〃
	平成22年度第10回大阪市公募公債	496,495,000	500,000,000	499,662,009	0	〃
	第22回地方公共団体金融機構債券	300,000,000	300,000,000	300,000,000	0	〃
	第330回中国電力株式会社債券	200,000,000	200,000,000	200,000,000	0	〃
	計	10,883,735,000	10,900,000,000	10,899,054,364	0	
貸借対照表 計上額合計				10,899,054,364		

(2) 投資その他の資産として計上された有価証券

(単位:円)

	種類及び銘柄	取得価額	券面総額	貸借対照表 計上額	当期費用に 含まれた評価差額	摘要
	利付国庫債券(20年)第55回	999,350,000	1,000,000,000	999,926,168	0	畜産勘定
	利付国庫債券(20年)第56回	998,050,000	1,000,000,000	999,754,049	0	〃
	第87回道路保有・返済機構債券	1,000,000,000	1,000,000,000	1,000,000,000	0	〃
	第112回道路保有・返済機構債券	597,948,000	600,000,000	599,322,334	0	〃
	第118回道路保有・返済機構債券	597,792,000	600,000,000	599,172,908	0	〃
	第97回都市再生機構債券	100,000,000	100,000,000	100,000,000	0	〃
	第97回都市再生機構債券	200,000,000	200,000,000	200,000,000	0	〃
	第97回都市再生機構債券	300,000,000	300,000,000	300,000,000	0	〃
	第12回新関西国際空港株式会社債券	100,000,000	100,000,000	100,000,000	0	〃
	第12回新関西国際空港株式会社債券	200,000,000	200,000,000	200,000,000	0	〃
	第78回鉄道建設・運輸施設整備支援機構債券	500,000,000	500,000,000	500,000,000	0	〃
	第92回鉄道建設・運輸施設整備支援機構債券	100,000,000	100,000,000	100,000,000	0	〃
	第109回都市再生機構債券	500,000,000	500,000,000	500,000,000	0	〃
	第60回日本政策投資銀行債券	500,000,000	500,000,000	500,000,000	0	〃
	第69回日本政策投資銀行債券	100,000,000	100,000,000	100,000,000	0	〃
	第191回住宅金融支援機構債券	300,000,000	300,000,000	300,000,000	0	〃
	第39回地方公共団体金融機構債券	500,000,000	500,000,000	500,000,000	0	〃
	第39回地方公共団体金融機構債券	600,000,000	600,000,000	600,000,000	0	〃
	第62回地方公共団体金融機構債券	100,000,000	100,000,000	100,000,000	0	〃

	種類及び銘柄	取得価額	券面総額	貸借対照表計上額	当期費用に含まれた評価差額	摘要
満期保有 目的債券	F245回地方公共団体金融機構債券	1,300,000,000	1,300,000,000	1,300,000,000	0	畜産勘定
	第63回地方公共団体金融機構債券	100,000,000	100,000,000	100,000,000	0	〃
	第80回地方公共団体金融機構債券	400,000,000	400,000,000	400,000,000	0	〃
	第86回地方公共団体金融機構債券	200,000,000	200,000,000	200,000,000	0	〃
	第86回地方公共団体金融機構債券	200,000,000	200,000,000	200,000,000	0	〃
	第87回地方公共団体金融機構債券	100,000,000	100,000,000	100,000,000	0	〃
	平成25年度第21回愛知県公募債	200,000,000	200,000,000	200,000,000	0	〃
	平成25年度第21回愛知県公募債	500,000,000	500,000,000	500,000,000	0	〃
	第729回東京都公募債	499,850,000	500,000,000	499,941,960	0	〃
	第733回東京都公募債	400,000,000	400,000,000	400,000,000	0	〃
	平成26年度第5回札幌市公募債	100,000,000	100,000,000	100,000,000	0	〃
	第11回兵庫県公募債	493,530,000	500,000,000	495,629,048	0	〃
	第11回兵庫県公募債	493,535,000	500,000,000	495,629,225	0	〃
	第493回名古屋市公募債	200,000,000	200,000,000	200,000,000	0	〃
	平成27年度第4回京都市公募債	200,000,000	200,000,000	200,000,000	0	〃
	平成27年度第2回福井県公募債	99,980,000	100,000,000	99,988,875	0	〃
	平成27年度第8回大阪市公募債	1,500,000,000	1,500,000,000	1,500,000,000	0	〃
	第36回中日本高速道路債券	200,000,000	200,000,000	200,000,000	0	〃
	第42回中日本高速道路債券	2,000,000,000	2,000,000,000	2,000,000,000	0	〃
	第62回日本電信電話債券	199,960,000	200,000,000	199,994,019	0	〃
	第62回日本電信電話債券	299,940,000	300,000,000	299,991,031	0	〃
	第62回日本電信電話債券	299,940,000	300,000,000	299,991,031	0	〃
	第317回北陸電力債券	1,000,000,000	1,000,000,000	1,000,000,000	0	〃
	第506回関西電力債券	497,650,000	500,000,000	498,416,819	0	〃
	第331回北海道電力債券	100,000,000	100,000,000	100,000,000	0	〃
	第501回東北電力債券	1,600,000,000	1,600,000,000	1,600,000,000	0	〃
	第444回九州電力債券	300,000,000	300,000,000	300,000,000	0	〃
	第465回九州電力債券	498,870,000	500,000,000	498,994,451	0	〃
	第67回電源開発債券	299,415,000	300,000,000	299,444,538	0	〃
	第534回関西電力債券	500,000,000	500,000,000	500,000,000	0	〃
	第418回中国電力債券	199,884,000	200,000,000	199,889,950	0	〃
	第121回日本高速道路保有・債務返済機構債券	249,632,500	250,000,000	249,859,825	0	肉用子牛勘定
	利付国庫債券(30年)第12回	194,786,000	200,000,000	197,276,205	0	野菜勘定
	第13回道路債券	500,000,000	500,000,000	500,000,000	0	〃
	第14回道路債券	500,000,000	500,000,000	500,000,000	0	〃
	第14回道路債券	500,000,000	500,000,000	500,000,000	0	〃
	第17回道路債券	500,000,000	500,000,000	500,000,000	0	〃
	第18回道路債券	500,000,000	500,000,000	500,000,000	0	〃
	第27回道路債券	200,000,000	200,000,000	200,000,000	0	〃
	第27回道路債券	300,000,000	300,000,000	300,000,000	0	〃
	第42回道路債券	200,000,000	200,000,000	200,000,000	0	〃

	種類及び銘柄	取得価額	券面総額	貸借対照表計上額	当期費用に含まれた評価差額	摘要
満期保有目的債券	第87回日本高速道路保有・債務返済機構債券	100,000,000	100,000,000	100,000,000	0	野菜勘定
	第87回日本高速道路保有・債務返済機構債券	400,000,000	400,000,000	400,000,000	0	〃
	第87回日本高速道路保有・債務返済機構債券	600,000,000	600,000,000	600,000,000	0	〃
	第90回日本高速道路保有・債務返済機構債券	99,573,000	100,000,000	99,899,357	0	〃
	第92回日本高速道路保有・債務返済機構債券	199,348,000	200,000,000	199,852,337	0	〃
	第93回日本高速道路保有・債務返済機構債券	100,000,000	100,000,000	100,000,000	0	〃
	第112回日本高速道路保有・債務返済機構債券	99,658,000	100,000,000	99,887,082	0	〃
	第118回日本高速道路保有・債務返済機構債券	498,160,000	500,000,000	499,310,755	0	〃
	第89回住宅金融支援機構債券	800,000,000	800,000,000	800,000,000	0	〃
	第172回住宅金融支援機構債券	600,000,000	600,000,000	600,000,000	0	〃
	第29回福祉医療機構債券	800,000,000	800,000,000	800,000,000	0	〃
	第11回新関西国際空港株式会社債券	100,000,000	100,000,000	100,000,000	0	〃
	第11回新関西国際空港株式会社債券	200,000,000	200,000,000	200,000,000	0	〃
	第7回本州四国連絡橋債券	99,900,000	100,000,000	99,973,687	0	〃
	第68回都市再生機構債券	100,000,000	100,000,000	100,000,000	0	〃
	第68回都市再生機構債券	200,000,000	200,000,000	200,000,000	0	〃
	第68回都市再生機構債券	200,000,000	200,000,000	200,000,000	0	〃
	第96回都市再生機構債券	100,000,000	100,000,000	100,000,000	0	〃
	第96回都市再生機構債券	100,000,000	100,000,000	100,000,000	0	〃
	第96回都市再生機構債券	300,000,000	300,000,000	300,000,000	0	〃
	第68回鉄道建設・運輸施設整備支援機構債券	100,000,000	100,000,000	100,000,000	0	〃
	第68回鉄道建設・運輸施設整備支援機構債券	200,000,000	200,000,000	200,000,000	0	〃
	第72回日本政策投資銀行債券	300,000,000	300,000,000	300,000,000	0	〃
	第21回沖縄振興開発金融公庫債券	100,000,000	100,000,000	100,000,000	0	〃
	第21回沖縄振興開発金融公庫債券	400,000,000	400,000,000	400,000,000	0	〃
	第715回東京都公募公債	99,990,000	100,000,000	99,997,243	0	〃
	第715回東京都公募公債	99,990,000	100,000,000	99,997,243	0	〃
	第729回東京都公募公債	499,850,000	500,000,000	499,940,400	0	〃
	第1回東京都公募公債	96,914,000	100,000,000	98,402,747	0	〃
	第755回東京都公募公債	200,000,000	200,000,000	200,000,000	0	〃
	平成25年度第8回大阪市公募公債	600,000,000	600,000,000	600,000,000	0	〃
	平成26年度第5回大阪市公募公債	100,000,000	100,000,000	100,000,000	0	〃
	平成26年度第5回大阪市公募公債	200,000,000	200,000,000	200,000,000	0	〃
	平成27年度第4回大阪市公募公債	600,000,000	600,000,000	600,000,000	0	〃
	平成26年度第4回京都市公募公債	100,000,000	100,000,000	100,000,000	0	〃
	平成26年度第4回京都市公募公債	100,000,000	100,000,000	100,000,000	0	〃
	平成28年度第4回京都市公募公債	300,000,000	300,000,000	300,000,000	0	〃
	第409回大阪府公募公債	99,941,000	100,000,000	99,962,121	0	〃
	平成25年度第21回愛知県公募公債	200,000,000	200,000,000	200,000,000	0	〃
	平成25年度第21回愛知県公募公債	200,000,000	200,000,000	200,000,000	0	〃
平成25年度第21回愛知県公募公債	300,000,000	300,000,000	300,000,000	0	〃	

	種類及び銘柄	取得価額	券面総額	貸借対照表計上額	当期費用に含まれた評価差額	摘要
満期保有 目的債券	平成26年度第10回愛知県公募公債	100,000,000	100,000,000	100,000,000	0	野菜勘定
	平成27年度第10回愛知県公募公債	500,000,000	500,000,000	500,000,000	0	〃
	平成28年度第5回愛知県公募公債	500,000,000	500,000,000	500,000,000	0	〃
	第8回大阪府住宅供給公社債券	200,000,000	200,000,000	200,000,000	0	〃
	第17回地方公共団体金融機構債券	200,000,000	200,000,000	200,000,000	0	〃
	第17回地方公共団体金融機構債券	200,000,000	200,000,000	200,000,000	0	〃
	第17回地方公共団体金融機構債券	200,000,000	200,000,000	200,000,000	0	〃
	第39回地方公共団体金融機構債券	200,000,000	200,000,000	200,000,000	0	〃
	第64回地方公共団体金融機構債券	500,000,000	500,000,000	500,000,000	0	〃
	第84回地方公共団体金融機構債券	100,000,000	100,000,000	100,000,000	0	〃
	第90回地方公共団体金融機構債券	300,000,000	300,000,000	300,000,000	0	〃
	第91回地方公共団体金融機構債券	300,000,000	300,000,000	300,000,000	0	〃
	平成28年度第1回広島県公募公債	200,000,000	200,000,000	200,000,000	0	〃
	平成21年度第33回兵庫県公募公債	998,900,000	1,000,000,000	999,655,744	0	〃
	平成26年度第4回横浜市公募公債	100,000,000	100,000,000	100,000,000	0	〃
	平成28年度第3回横浜市公募公債	200,000,000	200,000,000	200,000,000	0	〃
	平成28年度第3回横浜市公募公債	100,000,000	100,000,000	100,000,000	0	〃
	第488回名古屋市公募公債	100,000,000	100,000,000	100,000,000	0	〃
	平成26年度第5回福岡県公募公債	200,000,000	200,000,000	200,000,000	0	〃
	平成28年度第4回福岡県公募公債	200,000,000	200,000,000	200,000,000	0	〃
	平成26年度第2回静岡県公募公債	200,000,000	200,000,000	200,000,000	0	〃
	平成26年度第2回静岡県公募公債	200,000,000	200,000,000	200,000,000	0	〃
	平成26年度第2回静岡県公募公債	600,000,000	600,000,000	600,000,000	0	〃
	平成28年度第2回静岡県公募公債	100,000,000	100,000,000	100,000,000	0	〃
	平成28年度第2回新潟県公募公債	1,894,414,000	1,900,000,000	1,896,182,669	0	〃
	第62回日本電信電話債券	399,920,000	400,000,000	399,987,112	0	〃
	第63回日本電信電話債券	99,950,000	100,000,000	99,985,011	0	〃
	第343回東京都交通債券	100,000,000	100,000,000	100,000,000	0	〃
	第344回東京都交通債券	600,000,000	600,000,000	600,000,000	0	〃
	第36回中日本高速道路債券	600,000,000	600,000,000	600,000,000	0	〃
	第45回中日本高速道路債券	300,000,000	300,000,000	300,000,000	0	〃
	第32回西日本高速道路債券	500,000,000	500,000,000	500,000,000	0	〃
	第32回西日本高速道路債券	100,000,000	100,000,000	100,000,000	0	〃
	第15回成田国際空港株式会社債券	200,000,000	200,000,000	200,000,000	0	〃
	第15回成田国際空港株式会社債券	200,000,000	200,000,000	200,000,000	0	〃
	第16回成田国際空港株式会社債券	300,000,000	300,000,000	300,000,000	0	〃
第16回成田国際空港株式会社債券	400,000,000	400,000,000	400,000,000	0	〃	
第17回成田国際空港株式会社債券	99,810,000	100,000,000	99,906,823	0	〃	
第17回成田国際空港株式会社債券	99,810,000	100,000,000	99,906,823	0	〃	
	計	49,906,240,500	49,950,000,000	49,926,069,590	0	

(単位:円)

関係会社 株式	銘柄	取得価額	純資産に持分割合 を乗じた価額	貸借対照表 計上額	当期費用に 含まれた評価差額	摘要
	(株)北海道畜産公社	1,053,200,000	1,097,232,389	1,053,200,000	0	畜産勘定
	(株)秋田県食肉流通公社	320,000,000	326,747,276	320,000,000	0	〃
	(株)山形県食肉公社	643,000,000	653,832,762	643,000,000	0	〃
	(株)群馬県食肉卸売市場	505,000,000	790,870,204	505,000,000	0	〃
	(株)全日本農協畜産公社	100,000,000	86,400,297	86,400,297	0	〃
	(株)山梨食肉流通センター	6,346,339	41,902,736	6,346,339	0	〃
	(株)富山食肉総合センター	89,880,288	223,201,717	89,880,288	0	〃
	(株)鳥取県食肉センター	360,000,000	455,526,014	360,000,000	0	〃
	(株)香川県畜産公社	313,600,000	367,170,456	313,600,000	0	〃
	JAえひめアイボックス(株)	750,000,000	815,428,074	750,000,000	0	〃
	(株)熊本畜産流通センター	400,000,000	421,664,263	400,000,000	0	〃
	(株)ナンチク	210,000,000	998,134,557	210,000,000	0	〃
	(株)JA食肉かごしま	142,000,000	461,032,589	142,000,000	0	〃
(株)沖縄県食肉センター	366,000,000	320,548,965	320,548,965	0	〃	
四国乳業(株)	191,730,911	201,072,756	191,730,911	0	〃	
計	5,450,757,538	7,260,765,055	5,391,706,800	0		

(単位:円)

その他 有価証券	種類及び銘柄	取得価額	時価	貸借対照表 計上額	当期費用に 含まれた評価差額	その他有価証券 評価差額	摘要
	(株)いわちく	307,000,000	-	307,000,000	0	-	畜産勘定
	(株)宮城県食肉流通公社	360,000,000	-	360,000,000	0	-	〃
	(株)福島県食肉流通センター	96,693,338	-	96,693,338	0	-	〃
	(株)茨城県中央食肉公社	163,145,076	-	163,145,076	0	-	〃
	(株)三重県松阪食肉公社	88,735,657	-	88,735,657	0	-	〃
	(株)東三河食肉流通センター	400,000,000	-	400,000,000	0	-	〃
	(株)島根県食肉公社	330,000,000	-	330,000,000	0	-	〃
	(株)大分県畜産公社	500,000,000	-	500,000,000	0	-	〃
	(株)ミヤチク	459,000,000	-	459,000,000	0	-	〃
計	2,704,574,071	-	2,704,574,071	0	-	〃	
貸借対照表 計上額合計				58,022,350,461			

4 引当金の明細

(単位:円)

区分	期首残高	当期増加額	当期減少額		期末残高	摘要
			目的使用	その他		
投資評価引当金	30,923,541	59,050,738	0	30,923,541	59,050,738	当期減少額(その他)は、洗替による戻入額であります。
賞与引当金	14,162,290	325,284,019	163,272,536	0	176,173,773	
計	45,085,831	384,334,757	163,272,536	30,923,541	235,224,511	

5 退職給付引当金の明細

(単位:円)

区分	期首残高	当期増加額	当期減少額	期末残高	摘要
退職給付債務合計額	163,295,933	1,957,054,386	186,886,304	1,933,464,015	
退職一時金に係る債務	163,295,933	1,957,054,386	186,886,304	1,933,464,015	
退職給付引当金	163,295,933	1,957,054,386	186,886,304	1,933,464,015	

6 運営費交付金債務及び運営費交付金収益の明細

(1) 運営費交付金債務の増減の明細

(単位:円)

期首残高	交付金 当期交付額	当期振替額				引当金見返 との相殺	期末残高
		運営費 交付金収益	資産見返 運営費交付金	資本剰余金	小計		
350,543,000	2,608,337,000	2,152,040,614	20,920,711	0	2,172,961,325	200,151,675	585,767,000

(2) 運営費交付金債務の当期振替額の明細

① 運営費交付金収益への振替額及び主な用途の明細

(単位:円)

区分	運営費交付金 収益	運営費交付金の主な用途	
		費用	主な用途
業務達成基準による振替額	畜産 (肉畜・食肉等)	404,774,279	354,288,196 人件費:354,288,196円
	畜産 (酪農・乳業)	57,361,685	49,895,258 人件費:49,895,258円
	野菜	275,884,544	239,880,606 人件費:239,880,606円 業務管理費:182,959,883円 支払利息:11,854円 自己収入:184,292,262円 貸借対照表から消滅した負債の額:1,320,525円 ※ 自己収入を全額財源として使用し、不足分について運営費交付金収益に計上することとしている。
	特産 (砂糖・でん粉)	557,296,263	519,848,286 人件費:403,835,811円、業務管理費116,012,475円
	情報収集提供	285,730,745	258,857,013 人件費:187,368,068円、情報収集提供事業費112,394,913円、自己収入40,905,968円 ※ 自己収入を全額財源として使用し、不足分について運営費交付金収益に計上することとしている。
期間進行基準による振替額	570,993,098	522,827,514 人件費:613,364,622円、一般管理費193,082,012円、支払利息127,934円、雑損463円 自己収入:287,307,792円 貸借対照表から消滅した負債:3,560,275円 ※ 自己収入を全額財源として使用し、不足分について運営費交付金収益に計上することとしている。	
費用進行基準による振替額	0	0	
合計	2,152,040,614	1,945,596,873	

② 資産見返運営費交付金及び資本剰余金への振替額及び主な用途の明細

(単位:円)

セグメント	資産見返運営費交付金への振替		資本剰余金への振替	
	振替額	主な用途	振替額	主な用途
特産(砂糖 でん粉)	0		0	
情報収集提供	0		0	
共通	20,920,711	サーバ機器等:20,612,711円、敷金保証金:308,000円	0	
合計	20,920,711		0	

(3) 引当金見返との相殺額の明細 (単位:円)

セグメント	引当金見返との相殺	
	相殺額	主な相殺額の内訳
畜産 (肉畜・食肉等)	40,450,900	賞与引当金見返:40,450,900円
畜産 (酪農・乳業)	5,813,945	賞与引当金見返:5,813,945円
野菜	19,064,081	賞与引当金見返:19,064,081円
特産 (砂糖・でん粉)	30,245,094	賞与引当金見返:30,245,094円
情報収集提供	17,418,086	賞与引当金見返:17,418,086円
共通	87,159,569	賞与引当金見返:36,118,140円、退職給付引当金見返51,041,429円
合計	200,151,675	

(4) 運営費交付金債務残高の明細 (単位:円)

運営費交付金債務残高	使用見込み
業務達成基準を採用した業務に係る分	9,973,000 ○財務会計システムの開発業務について、複数年度業務であることから、翌期以降に9,973,000円収益化予定。
期間進行基準を採用した業務に係る分	0 ○翌事業年度への繰越額はない。
費用進行基準を採用した業務に係る分	0 ○翌事業年度への繰越額はない。
配分留保額	575,794,000 ○想定を超える人件費及び物件費の財源に充当するために留保した運営費交付金債務残高575,794,000円は、翌期において使用し、収益化する予定である。
計	585,767,000

7 運営費交付金以外の国等からの財源措置の明細

7-1 補助金等の明細 (単位:円)

区分	当期交付額	左の会計処理内訳					摘要
		建設仮勘定 見返補助金等	資産見返補助金等	資本剰余金	長期預り補助金等	収益計上	
牛肉等関税財源畜産振興対策交付金	35,280,967,000	0	0	0	35,280,967,000	0	
農畜産振興対策交付金等	14,455,337,937	0	0	0	14,455,337,937	0	
野菜価格安定対策費補助金等	9,434,778,940	0	0	0	8,894,862,940	531,003,055	
甘味資源作物・国内産糖調整交付金	10,473,750,000	0	0	0	0	10,432,234,307	
指定生乳生産者団体補給交付金	24,300,000,000	0	0	0	0	24,300,000,000	
計	93,944,833,877	0	0	0	58,631,167,877	35,263,237,362	

7-2 長期預り補助金等の明細 (単位:円)

区分	期首残高	当期増加額	当期減少額	期末残高	摘要
牛肉等関税財源畜産振興対策交付金(調整資金)	50,734,883,319	35,280,967,000	9,486,221,337	76,529,628,982	※1、2
農畜産振興対策交付金等(畜産振興資金)	258,381,695,734	123,764,377,034	65,857,447,808	316,288,624,960	※3、4
野菜生産出荷安定資金	48,163,599,371	8,897,023,599	18,933,247,516	38,127,375,454	※5、6
計	357,280,178,424	167,942,367,633	94,276,916,661	430,945,629,396	

※ 注記事項

- 牛肉等関税財源畜産振興対策交付金の当期増加額は、「7-1補助金等の明細」の当期交付額35,280,967,000円であります。
- 牛肉等関税財源畜産振興対策交付金の当期減少額は、肉用牛肥育及び肉豚経営安定交付金等事業費9,183,207,280円、情報収集提供事業費141,660,214円及び一般管理費161,353,843円であります。
- 農畜産振興対策交付金等の当期増加額は、「7-1 補助金等の明細」の当期交付額14,455,337,937円の他に、過年度補助事業費返還金等109,299,314,045円及び運用収入9,725,052円があります。
- 農畜産振興対策交付金等の当期減少額は、肉用牛肥育及び肉豚経営安定交付金等事業費488,646,003円、畜産振興事業費等27,324,190,282円、畜産自給力強化緊急支援事業国庫納付291円、畜産経営維持緊急資金融通事業国庫納付額5,556,068円、肉用牛肥育経営緊急支援事業国庫納付額40,050,416円、畜産経営力向上緊急支援リース事業国庫納付額1,332,476,093円、国産食肉流通合理化緊急資金支援事業国庫納付額120,000円、畜産収益力向上緊急支援リース事業国庫納付額192,381円、畜産収益力強化緊急支援事業国庫納付額898,215円、配合飼料価格安定基金運営円滑化等事業国庫納付額29,764,730,000円、一般管理費35,131,595円、拠出金無事戻し6,837,329,267円及び関係会社株式評価損28,127,197円あります。
- 野菜生産出荷安定資金の当期増加額は、「7-1補助金等の明細」の当期交付額の8,894,862,940円のほか、交付金の返還額2,160,659円があります。
- 野菜生産出荷安定資金の当期減少額は、指定野菜価格安定対策事業費17,727,589,000円、契約指定野菜安定供給事業費137,512,000円、特定野菜等供給産地育成価格差補給事業費609,564,828円、契約特定野菜等安定供給促進事業費9,846,635円、緊急需給調整事業費2,273,232円、加工・業務用野菜生産基盤強化事業費2,622,823円、負担金等払戻額401,865,043円、国庫納付金41,973,955円があります。

8 役員及び職員の給与の明細

(単位:千円、人)

区分	報酬又は給与		退職手当	
	支給額	支給人員	支給額	支給人員
役員	(-) 157,643	(-) 10	(-) -	(-) -
職員	(101,426) 1,764,703	(39) 231	(-) 59,006	(-) 4
合計	(101,426) 1,922,347	(39) 241	(-) 59,006	(-) 4

※ 注記事項

1. 単位未満を切り捨てております。
2. 役員に対する支給の基準は、独立行政法人農畜産業振興機構役員給与規程及び役員退職手当支給規程に定めております。
また、職員に対する支給の基準は、独立行政法人農畜産業振興機構職員給与規程及び職員退職手当支給規程に定めております。
3. 報酬又は給与の支給人員は12ヶ月間の平均人数を記載しております。
4. ()内は非常勤の職員を外数で記載し、支給人員は12ヶ月間の平均人数を記載しております。
5. 中期計画における人件費は、報酬又は給与、法定福利費、賞与引当金繰入並びに退職手当又は退職給付引当金繰入であり、附属明細書における報酬又は給与は、役員報酬、給与及び手当並びに賞与引当金の目的使用であり、退職手当は、退職一時金に係る退職給付引当金の目的使用であります。

9 開示すべきセグメント情報

(単位:円)

	畜産 (肉畜・食肉等)関係	畜産 (酪農・乳業)関係	野菜関係	特産関係			情報収集提供	法人共通	合計
					砂糖	でん粉			
I 行政コスト									
損益計算書上の費用合計	113,425,013,909	66,820,877,052	19,451,677,766	78,380,556,354	68,012,780,243	10,367,776,111	501,353,620	4,154,524,929	282,734,003,630
業務費	27,733,140,029	66,820,858,044	19,451,665,912	78,362,503,643	67,994,948,287	10,367,555,356	501,353,620	0	192,869,521,248
肉用牛肥育及び肉豚経営安定交付金等事業費	9,815,082,025	0	0	0	0	0	0	0	9,815,082,025
畜産業振興事業費	15,732,264,806	11,819,688,447	0	0	0	0	0	0	27,551,953,253
加工原料乳補給金等事業費	0	30,925,716,429	0	0	0	0	0	0	30,925,716,429
輸入乳製品売買事業費	0	24,075,453,168	0	0	0	0	0	0	24,075,453,168
野菜生産出荷安定事業費	0	0	18,145,430,702	0	0	0	0	0	18,145,430,702
野菜農業振興事業費	0	0	1,306,235,210	0	0	0	0	0	1,306,235,210
糖価調整事業費	0	0	0	67,994,948,287	67,994,948,287	0	0	0	67,994,948,287
でん粉価格調整事業費	0	0	0	10,367,555,356	0	10,367,555,356	0	0	10,367,555,356
情報収集提供事業費	0	0	0	0	0	0	501,353,620	0	501,353,620
肉用子牛補給金等事業費	2,185,793,198	0	0	0	0	0	0	0	2,185,793,198
一般管理費	0	0	0	0	0	0	0	2,299,593,917	2,299,593,917
畜産業振興資金繰入	85,663,726,122	0	0	0	0	0	0	0	85,663,726,122
賠償償還及払戻金	0	0	0	16,004,729	15,783,974	220,755	0	0	16,004,729
投資評価引当金繰入	28,127,197	0	0	0	0	0	0	0	28,127,197
財務費用	20,561	19,008	11,854	2,047,982	2,047,982	0	0	397,312	2,496,717
雑損	0	0	0	0	0	0	0	2,449	2,449
臨時損失	0	0	0	0	0	0	0	1,854,531,251	1,854,531,251
行政コスト	113,425,013,909	66,820,877,052	19,451,677,766	78,380,556,354	68,012,780,243	10,367,776,111	501,353,620	4,154,524,929	282,734,003,630
II 独立行政法人の業務運営に関して国民の負担に帰せられるコスト									
行政コスト	113,425,013,909	66,820,877,052	19,451,677,766	78,380,556,354	68,012,780,243	10,367,776,111	501,353,620	4,154,524,929	282,734,003,630
自己収入等	△ 101,734,896,415	△ 35,921,539,314	△ 3,636,784,421	△ 60,987,024,812	△ 50,620,269,242	△ 10,366,755,570	△ 100,836,393	△ 1,366,493,503	△ 203,747,574,858
法人税等及び国庫納付額	0	0	0	△ 25,744,006,132	△ 20,656,956,210	△ 5,087,049,922	0	0	△ 25,744,006,132
機会費用	0	0	0	0	0	0	0	12,598,737	12,598,737
独立行政法人の業務運営に関して国民の負担に帰せられるコスト	11,690,117,494	30,899,337,738	15,814,893,345	△ 8,350,474,590	△ 3,264,445,209	△ 5,086,029,381	400,517,227	2,800,630,163	53,255,021,377
III 事業費用、事業収益及び事業損益									
事業費用									
業務経費	27,733,140,029	66,820,858,044	19,451,665,912	78,362,503,643	67,994,948,287	10,367,555,356	501,353,620	0	192,869,521,248
交付金	9,209,323,060	30,833,514,332	17,865,101,000	52,098,560,835	46,925,705,028	5,172,855,807	0	0	110,006,499,227
補助金	17,367,136,174	11,758,594,836	1,149,456,911	0	0	0	0	0	30,275,187,921
買入費	0	23,923,769,146	0	0	0	0	0	0	23,923,769,146
保管費	0	6,440,907	0	0	0	0	0	0	6,440,907
国庫納付金	0	0	0	25,744,006,132	20,656,956,210	5,087,049,922	0	0	25,744,006,132
借料及び損料	1,826,520	1,586,398	1,849,630	2,695,546	1,737,264	958,282	2,538,867	0	10,496,961
貸金	24,719,025	7,326,666	14,540,582	13,748,221	9,236,644	4,511,577	11,908,672	0	72,243,166
給与及び手当	250,538,537	131,177,822	165,209,814	275,150,359	226,306,696	48,843,663	130,053,608	0	952,130,140
賞与	50,879,667	31,421,068	40,669,114	71,770,215	59,550,288	12,219,927	30,204,244	0	224,944,308
法定福利費	52,869,992	26,409,072	34,001,678	56,915,237	46,917,110	9,998,127	27,110,216	0	197,306,195
減価償却費	23,900,688	675,647	8,976,170	88,390	44,195	44,195	0	0	33,640,895
その他	751,946,366	99,942,150	171,861,013	99,568,708	68,494,852	31,073,856	299,538,013	0	1,422,856,250
一般管理費	0	0	0	0	0	0	0	2,299,593,917	2,299,593,917
役員報酬	0	0	0	0	0	0	0	143,597,740	143,597,740
給与及び手当	0	0	0	0	0	0	0	352,199,427	352,199,427
賞与	0	0	0	0	0	0	0	86,203,257	86,203,257
賞与引当金繰入	0	0	0	0	0	0	0	176,173,773	176,173,773
法定福利費	0	0	0	0	0	0	0	90,994,966	90,994,966
退職給付費用	0	0	0	0	0	0	0	156,855,987	156,855,987
借料及び損料	0	0	0	0	0	0	0	193,532,815	193,532,815
貸金	0	0	0	0	0	0	0	17,827,110	17,827,110
減価償却費	0	0	0	0	0	0	0	34,246,492	34,246,492
その他	0	0	0	0	0	0	0	1,047,962,350	1,047,962,350

	畜産 (肉畜・食肉等)関係	畜産 (酪農・乳業)関係	野菜関係	特産関係	砂糖		でん粉		情報収集提供	法人共通	合計
畜産業振興資金繰入	85,663,726,122	0	0	0	0	0	0	0	0	0	85,663,726,122
賠償償還及払戻金	0	0	0	16,004,729	15,783,974	220,755	0	0	0	0	16,004,729
投資評価引当金繰入	28,127,197	0	0	0	0	0	0	0	0	0	28,127,197
財務費用	20,561	19,008	11,854	2,047,982	2,047,982	0	0	0	397,312	0	2,496,717
支払利息	20,561	19,008	11,854	2,047,982	2,047,982	0	0	0	397,312	0	2,496,717
雑損	0	0	0	0	0	0	0	0	2,449	0	2,449
雑損	0	0	0	0	0	0	0	0	2,449	0	2,449
事業費用合計	113,425,013,909	66,820,877,052	19,451,677,766	78,380,556,354	68,012,780,243	10,367,776,111	501,353,620	2,299,993,678	280,879,472,379		
事業収益											
運営費交付金収益	404,774,279	57,361,685	275,884,544	557,296,263	436,370,359	120,925,904	285,730,745	570,993,098	2,152,040,614		
補助金等収益	9,183,302,658	28,521,062,724	19,018,250,914	10,432,234,307	10,432,234,307	0	141,660,214	170,977,843	67,467,488,660		
甘味資源作物・国内産糖調整交付金戻入益	0	0	0	10,432,234,307	10,432,234,307	0	0	0	0	0	10,432,234,307
指定生乳生産者団体補給交付金戻入益	0	24,290,376,000	0	0	0	0	0	9,624,000	24,300,000,000		
調整資金戻入益	9,183,207,280	0	0	0	0	0	141,660,214	161,353,843	9,486,221,337		
畜産業振興資金戻入益	95,378	4,230,686,724	0	0	0	0	0	0	4,230,782,102		
野菜生産出荷安定資金戻入益	0	0	18,487,247,859	0	0	0	0	0	18,487,247,859		
加工・業務用野菜生産基盤強化事業補助金戻入益	0	0	531,003,055	0	0	0	0	0	531,003,055		
糖価調整事業収入	0	0	0	50,620,269,242	50,620,269,242	0	0	0	50,620,269,242		
指定糖調整金収入	0	0	0	44,438,638,558	44,438,638,558	0	0	0	44,438,638,558		
加糖調整品調整金収入	0	0	0	6,181,630,684	6,181,630,684	0	0	0	6,181,630,684		
でん粉価調整事業収入	0	0	0	10,366,755,570	0	10,366,755,570	0	0	10,366,755,570		
輸入乳製品売渡収入	0	28,382,432,849	0	0	0	0	0	900,653,699	29,283,086,548		
資産見返運営費交付金戻入	0	0	0	88,390	44,195	44,195	0	7,551,771	7,640,161		
資産見返補助金等戻入	0	0	7,029,000	0	0	0	0	1,829,430	8,858,430		
賞与引当金見返に係る収益	0	0	0	0	0	0	0	156,640,366	156,640,366		
退職給付引当金見返に係る収益	0	0	0	0	0	0	0	71,823,728	71,823,728		
財務収益	9,725,052	0	183,992,399	0	0	0	100,769,834	399,068,353	693,555,638		
受取利息	9,725,052	0	160,446,159	0	0	0	95,543,452	375,729,083	641,443,746		
有価証券売却益	0	0	23,546,240	0	0	0	5,226,382	23,339,270	52,111,892		
雑益	2,777	0	299,863	0	0	0	66,559	31,639,856	32,009,055		
雑益	2,777	0	299,863	0	0	0	66,559	31,639,856	32,009,055		
事業収益合計	9,597,804,766	56,960,857,258	19,485,456,720	71,976,643,772	61,488,918,103	10,487,725,669	528,227,352	2,311,178,144	160,860,168,012		
事業損益	△ 103,827,209,143	△ 9,860,019,794	33,778,954	△ 6,403,912,582	△ 6,523,862,140	119,949,558	26,873,732	11,184,466	△ 120,019,304,367		
IV 臨時損益等											
臨時損失											
固定資産除却損	0	0	0	0	0	0	0	1,933,881	1,933,881		
会計基準改訂に伴う賞与引当金繰入	0	0	0	0	0	0	0	149,110,246	149,110,246		
会計基準改訂に伴う退職給付費用	0	0	0	0	0	0	0	1,703,487,124	1,703,487,124		
臨時損失合計	0	0	0	0	0	0	0	1,854,531,251	1,854,531,251		
臨時利益											
過年度補助事業費返還金等	101,725,073,208	7,539,106,465	2,160,659	0	0	0	0	35,131,595	109,301,471,927		
賞与引当金見返に係る収益	0	0	0	0	0	0	0	149,110,246	149,110,246		
退職給付引当金見返に係る収益	0	0	0	0	0	0	0	1,703,487,124	1,703,487,124		
臨時利益合計	101,725,073,208	7,539,106,465	2,160,659	0	0	0	0	1,887,728,965	111,154,069,297		
当期純損益	△ 2,102,135,935	△ 2,320,913,329	35,939,613	△ 6,403,912,582	△ 6,523,862,140	119,949,558	26,873,732	44,382,180	△ 10,719,766,321		
前中期目標期間繰越積立金取崩額	2,152,616,225	2,328,379,756	0	0	0	0	0	13,982,951	4,494,978,932		
当期総損益	50,480,290	7,466,427	35,939,613	△ 6,403,912,582	△ 6,523,862,140	119,949,558	26,873,732	58,365,131	△ 6,224,787,389		

	畜産 (肉畜・食肉等)関係	畜産 (酪農・乳業)関係	野菜関係	特産関係			情報収集提供	法人共通	合計
					砂糖	でん粉			
V 総資産									
流動資産	390,065,531,188	29,318,991,083	12,129,532,052	6,146,451,918	2,416,106,796	3,730,345,122	150,529,597	8,485,408,724	446,296,444,562
現金及び預金	389,895,529,644	29,318,638,218	6,805,226,963	4,418,845,238	1,286,268,840	3,132,576,398	145,118,981	2,664,622,901	433,247,981,945
有価証券	0	0	5,299,649,195	0	0	0	0	5,599,405,169	10,899,054,364
賞与引当金見返	0	0	0	0	0	0	0	156,640,366	156,640,366
未収収益	3,249,099	0	24,279,233	0	0	0	5,371,511	61,585,891	94,485,734
未収金	166,752,445	352,865	376,661	1,727,606,680	1,129,837,956	597,768,724	39,105	3,154,397	1,898,282,153
固定資産	7,989,638,624	192,293,952	26,432,280,063	53,568	26,784	26,784	0	25,987,182,240	60,601,448,447
有形固定資産	85,088,664	563,041	42,156,704	53,568	26,784	26,784	0	660,914,996	788,776,973
建物	0	0	0	0	0	0	0	204,241,549	204,241,549
車両運搬具	0	0	0	0	0	0	0	2,116,207	2,116,207
工具器具備品	85,088,664	563,041	42,156,704	53,568	26,784	26,784	0	114,259,625	242,121,602
土地	0	0	0	0	0	0	0	340,297,615	340,297,615
無形固定資産	0	0	0	0	0	0	0	2,058,100	2,058,100
電話加入権	0	0	0	0	0	0	0	2,058,100	2,058,100
投資その他の資産	7,904,549,960	191,730,911	26,390,123,359	0	0	0	0	25,324,209,144	59,810,613,374
投資有価証券	2,704,574,071	0	26,390,123,359	0	0	0	0	23,535,946,231	52,630,643,661
関係会社株式	5,199,975,889	191,730,911	0	0	0	0	0	0	5,391,706,800
退職給付引当金見返	0	0	0	0	0	0	0	1,724,269,423	1,724,269,423
敷金保証金	0	0	0	0	0	0	0	63,969,510	63,969,510
自動車リサイクル預託金	0	0	0	0	0	0	0	23,980	23,980
総資産合計	398,055,169,812	29,511,285,035	38,561,812,115	6,146,505,486	2,416,133,580	3,730,371,906	150,529,597	34,472,590,964	506,897,893,009

1. 事業区分の方法

中期目標等における一定の事業等のまとまりごとの区分に基づくセグメント情報を開示しております。

2. 各事業区分の主要な業務

- A 畜産(肉畜・食肉等)関係 : 肉用牛又は肉豚の生産者への交付金の交付、肉用子牛生産者への補給金の交付、経営安定対策を補完するための事業の実施等
- B 畜産(酪農・乳業)関係 : 加工原料乳生産者への補給金の交付、経営安定対策を補完するための事業の実施、国家貿易機関として指定乳製品等の輸入、売渡し等
- C 野菜関係 : 野菜生産者への補給金の交付、経営安定対策を補完するための事業の実施、野菜の価格高騰時、低落時における需給調整
- D 特産関係(砂糖・でん粉) : さとうきび生産者・でん粉原料用いも生産者等への交付金の交付、輸入糖・輸入加糖調製品・コーンスターチ用輸入とうもろこし等の買入れ、売戻しによる調整金の徴収
- E 情報収集提供 : 畜産物、野菜、砂糖及びでん粉の農畜産物の価格、内外の農畜産物需給等に関する情報の収集・整理・提供

3. 事業費用のうち、法人共通の項目に含めた配賦不能事業費用2,299,993,678円は、主に管理部門の件数費を始めとする一般管理費であります。

事業収益のうち、法人共通の項目に含めた配賦不能事業収益2,311,178,144円は、主に一般管理費に対応する運営費交付金収益及び財務収益等であります。

4. 総資産のうち、法人共通の項目に含めた法人共通資産34,472,590,964円は、主に管理部門に係る資産であります。

5. 前中期目標期間繰越積立金を財源とする事業費用が、畜産(肉畜・食肉等)に2,152,616,225円、畜産(酪農・乳業)に2,328,379,756円、法人共通に13,982,951円含まれております。

6. 損益計算書には、前中期目標期間繰越積立金取崩額として、4,494,978,932円が計上されております。

10 その他の主要な資産及び負債の明細

(1) 現金及び預金 (単位:円)

項目	期末残高
普通預金	270,447,981,945
定期預金	162,800,000,000
計	433,247,981,945

(2) 未収金 (単位:円)

項目	期末残高
事業未収金	1,894,036,695
一般管理費等未収金	4,245,458
計	1,898,282,153

(3) 短期借入金 (単位:円)

項目	期末残高
信金中央金庫	25,064,708,208
計	25,064,708,208

(4) 未払金 (単位:円)

項目	期末残高
補助等事業費未払金	3,676,844,784
交付金事業費未払金	4,650,876,862
未払消費税	513,526,300
一般管理費等未払金	191,346,651
計	9,032,594,597

11 関連会社及び関連公益法人等に関する事項

(1) 関連会社及び関連公益法人等の概要

① 名称、業務の概要、独立行政法人との関係及び役員の氏名

名称	業務の概要	役員の氏名					
関連会社							
(株)北海道畜産公社	家畜の処理及び冷蔵庫の経営 枝肉取引市場の経営 肉畜及び畜肉の販売及び加工販売	(常 勤) 平塚則昭 (以下非常勤) 佐藤博幸 山下英二	岡本安司 瀧澤義一 有塚利宣 松山幸雄	後藤正則 矢野佳久 友澤勇司 中島道昭	加藤 洋 丹羽篤司 千葉孝一 八木英光	上野 聡 輪島 桂 原井松純	河田徳二 野口 昇 及川秀一郎
(株)秋田県食肉流通公社	肉畜のと畜、解体 枝肉及び副産物の買い取り並びに受託処理加工 食肉及び副産物の加工並びに貯蔵販売	(常 勤) (以下非常勤) 伊東勝美	土田正広 加藤義康 小松信一	齊藤 厚 武藤隆繁 鷲谷達夫	瀧澤正佳 長岐哲行 高橋 泉	板垣陽一 齊藤 祐	新出康史
(株)山形県食肉公社	食肉の生産処理及び保管 食肉、副産物の加工品の製造及び販売 食肉、副産物の冷蔵保管並びに委託処理	(常 勤) (以下非常勤) 山本信治 安食賢一 鈴木義邦	遠藤幸士 長澤 豊 菅根光雄 長谷川直秀	宍戸和雄 佐藤孝弘 鈴木浩幸 吉田昌弘	横川 孝 折原敬一 渡部秀勝 高橋勝幸	伊藤重成 岡崎輝明 大沼幸仁	駒林雅彦 安孫子常哉 柴田義正
(株)群馬県食肉卸売市場	冷蔵冷凍保管業務 豚枝肉、牛枝肉、食肉副生物等の仕入 食肉、食肉副生物、食肉加工品等の製造及び販売	(常 勤) (以下非常勤) 唐澤 透 阿部勝美	萩原宣弘 大澤憲一 江森富夫	山口靖則 大澤孝志 森村孝利	白石千秋 伊藤雅美 福田史郎	石原芳信 中里昌弘 守江 寛	吉野 努 林 康夫
(株)全日本農協畜産公社	畜産物の流通改善に関する事業 畜産物の加工処理及び販売 畜産物の冷蔵保管	(常 勤) (以下非常勤) 松窪俊郎	上田雅一 小谷英穂 白井靖彦	長塚陽司 村上 進	白岩茂樹	露崎正二郎	増田昌洋
(株)山梨食肉流通センター	家畜のと畜、解体 食肉の処理、加工、販売 食肉市場の運営	(常 勤) (以下非常勤) 渡邊聡尚	駒井文彦 坂内啓二 小泉伊津夫	長塚陽司 橋田安正 志村久昭	岩野秀夫 渡邊重也	堀井幸憲 磯部芳彦	保坂直樹
(株)富山食肉総合センター	肉畜のと畜解体処理 食肉の加工処理 食肉の冷蔵保管	(常 勤) (以下非常勤) 村井啓祐	堤 義房 細田勝二 山本 修	遠藤仁志 高松弘三 奥田 裕	山崎公喜	河村幹治	餅川幸一

(株)鳥取県食肉センター	家畜のと畜、解体 食肉の処理、加工及び販売 副産物(原皮、内臓、骨等)の処理、加工及び販売	(常 勤) 川下裕之 (以下非常勤) 栗原隆政 柳田英貴	野口久幸 谷本晴美	池信克己 谷口節次	尾崎博章	永田芳和
(株)香川県畜産公社	獣畜のと畜解体処理 部分肉の処理、加工、保管 自社の敷地、建物、施設の管理運営	(常 勤) 藤井傳也 (以下非常勤) 港 義弘 水澤勝樹	好井文徳 綾 宏 森 雅彦	橋本和博 作花政信 加藤悟史	西山洋司	奥谷和巳 北岡泰志
JAえひめアイパックス(株)	家畜の処理・解体 家畜の内臓処理及び販売 食肉加工品の製造及び販売	(常 勤) 中原一憲 (以下非常勤) 山内謙治 水本益広	森川威久 桑田 誠	中川達也 菊地秀明	小越慎介	山本長雄
(株)熊本畜産流通センター	肉畜のと畜・解体 食肉の製造加工及び販売 内臓など副産物の処理販売	(常 勤) 桜木一男 (以下非常勤) 加耒誠一 隈部 洋 森 哲弥	中嶋達彦 穴見盛雄 松下隆裕 芳野勇一郎	清田瑞徳 大島 洋	福島誠治 青木史雄	宮本隆幸 上村佳朗
(株)ナンチク	食肉の製造及び販売 農産加工品の販売	(常 勤) 福田博史 勝目睦夫 (以下非常勤) 中村かおり 船ヶ山祐二	堀之内健郎 八重倉剛 井上勝美 大休寺拓夫	入来郁雄 新留利美 五位塚剛	上森義輝 永福喜作	南 喜一 茂原 馨
(株)JA食肉かごしま	牛・豚のと畜解体処理加工 豚の生産・販売	(常 勤) 北村裕司 (以下非常勤) 永福喜作 伊藤浩紀 西元昭浩	上 宗光 門脇祐司	中條秀二 山口和彦	鮫島忠雄 武 眞一	山口利光 窪田雅信
(株)沖縄県食肉センター	肉畜の集荷及び食肉、加工品の販売 家畜のと畜解体、処理加工 食肉及び副産物の冷蔵保管	(常 勤) 崎原 勲 (以下非常勤) 福里秀彦 新里朝春	井上 光 前田典男 大城政良	上門 努 又吉宗光 髙原義信	長山 敬	青木史雄
四国乳業(株)	牛乳の処理及び販売 乳製品の製造及び販売 清涼飲料の製造及び販売	(常 勤) 三好晶夫 (以下非常勤) 古本 忠 三瀬寿登 高井昌彦	西田日出哉 河野 仁 天野 琢 荃田常秋 勝丸千晶	土肥晴義 近藤康夫 兵頭仁志	檜垣圭二郎 山本英司 港 義弘	島原吉之 矢野知義 原田満範

名称	業務の概要	役員の氏名
関連公益法人等		
(一財)生物科学安全研究所	医薬品、飼料等及び畜産物の安全性等の研究、検査及び技術の指導 実験動物としての家畜及び家禽の研究	(常 勤) 濱岡隆文 小田憲司 山田郁文 (以下非常勤) 大石弘司 加藤 大 切替照雄 小西良子 竹本佳正 寺田文典 西村亮平 黒澤雅彦 強谷雅彦(元理事)
(公財)日本食肉流通センター	部分肉の取引のための施設の貸付けに関する事業 部分肉の取引数量、取引価格等の情報の収集及び公表 部分肉の流通の改善及び合理化のための調査研究等	(常 勤) 小林裕幸 高柳充宏 沖 浩幸 (以下非常勤) 石田政憲 木村元治 佐藤寿男 塩島 勉(元理事) 惣宇利紀男 月永由志浩 中須勇雄 三留 晃 安藤 肇 菊地 令
(公財)日本食肉消費総合センター	食肉の消費普及及び啓発宣伝 食肉の栄養及び調理に関する知識及び情報の収集、普及及び広報 食肉の生産・流通・消費の実情、動向の総合的調査研究と国際交流	(常 勤) 山本達雄 (非常勤) 田家邦明 上野征洋 上野川修一 河原光雄 神田政彦 桑田義文 柴田 博 清水 誠 中須勇雄 宮崎 昭 木村元治 六車 守
(公財)日本食肉生産技術開発センター	食肉等の処理等の機械、施設、システムについての調査、 研究開発、情報収集、提供、コンサルタント業務	(常 勤) 関川和孝(元副理事長) 細見隆夫 (以下非常勤) 海内栄一 倉持繁夫 兒玉龍二 杉本 正 羽根田實 原口 悟 姫田 尚 福田武仁 茂原 馨 八重倉剛 菊地 令 村尾 誠(元理事)
(公財)加古川食肉公社	食肉産業振興に関する指導育成事業 食肉卸売市場の開設 食肉センターの近代化整備及び管理運営に関する事業	(非常勤) 中尾徳弘 小野享平 山本 要 平井幸敏 田口元茂 北川正之 福谷彰博 平井雄一郎 阿部利也
(公財)奈良県食肉公社	と畜場の設置及び管理運営に関する事業 食肉市場の開設及び管理運営に関する事業 治水、環境対策に関する事業	(常 勤) 久森芳隆 (非常勤) 荒井正吾 上田 清 杉山 孝 榊田斉志 高見省次 伊藤収宜 竹田芳弘 岡本善英 太田好紀 千崎育利

(2) 関連会社及び関連公益法人等の財務状況

① 関連会社

ア 資産、負債及び純資産の額

(単位:円)

名称	資産	負債	純資産	うち資本金
関連会社				
(株)北海道畜産公社	10,222,128,959	5,223,918,719	4,998,210,240	4,797,630,000
(株)秋田県食肉流通公社	1,803,593,783	456,067,596	1,347,526,187	1,319,700,000
(株)山形県食肉公社	4,103,183,553	1,276,470,306	2,826,713,247	1,682,880,000
(株)群馬県食肉卸売市場	4,539,951,188	891,359,520	3,648,591,668	1,688,630,000
(株)全日本農協畜産公社	568,118,660	231,157,502	336,961,158	400,000,000
(株)山梨食肉流通センター	568,047,280	421,387,704	146,659,576	420,000,000
(株)富山食肉総合センター	918,807,537	107,754,280	811,053,257	270,000,000
(株)鳥取県食肉センター	1,579,751,718	111,945,672	1,467,806,046	1,160,000,000
(株)香川県畜産公社	1,437,004,025	113,972,726	1,323,031,299	1,130,000,000
JAえひめアイパックス(株)	3,486,735,000	986,088,907	2,500,646,093	2,300,000,000
(株)熊本畜産流通センター	2,949,376,324	1,208,957,080	1,740,419,244	1,651,000,000
(株)ナンチク	12,945,391,263	10,616,410,630	2,328,980,633	490,000,000
(株)JA食肉かごしま	8,020,865,620	6,066,347,181	1,954,518,439	452,000,000
(株)沖縄県食肉センター	3,951,733,188	2,789,268,497	1,162,464,691	1,327,292,000
四国乳業(株)	6,895,074,802	6,218,286,246	676,788,556	310,000,000

イ 営業収入、経常損益、当期損益及び繰越利益剰余金の額

(単位:円)

名称	営業収入(総売上高)	経常損益	当期純利益 (当期純損失)	繰越利益剰余金
関連会社				
(株)北海道畜産公社	8,235,226,511	104,084,417	56,393,517	200,580,240
(株)秋田県食肉流通公社	9,277,779,061	30,456,543	14,990,082	27,826,187
(株)山形県食肉公社	20,393,961,219	49,413,198	28,139,236	231,754,837
(株)群馬県食肉卸売市場	13,147,021,662	35,746,240	24,066,111	324,388,668
(株)全日本農協畜産公社	1,907,886,861	△ 18,855,687	△ 23,266,087	△ 53,038,842
(株)山梨食肉流通センター	2,167,086,546	△ 24,414,794	△ 22,978,742	△ 273,340,424
(株)富山食肉総合センター	317,058,401	△ 32,509,585	△ 2,569,874	103,439,503
(株)鳥取県食肉センター	2,246,700,018	△ 8,966,510	△ 17,995,775	57,806,046
(株)香川県畜産公社	652,329,713	34,614,564	20,439,462	170,231,299
JAえひめアイパックス(株)	4,116,836,723	149,042,693	105,074,803	185,172,196
(株)熊本畜産流通センター	13,816,224,552	9,653,012	2,938,839	89,419,244
(株)ナンチク	51,755,432,363	729,724	△ 1,294,081,431	△ 1,727,153,698
(株)JA食肉かごしま	46,643,757,811	333,017,949	197,529,188	211,564,730
(株)沖縄県食肉センター	4,643,134,082	△ 114,189,239	△ 131,755,611	△ 164,827,309
四国乳業(株)	18,728,644,266	86,799,205	78,139,105	266,788,556

(注) 関連公益法人等は、公益財団法人または一般財団法人に移行したことにより、収支計算書を作成していないため、収支に関する情報を記載していません。

② 関連公益法人等

ア 資産、負債及び正味財産の額

(単位:円)

名称	資産	負債	正味財産
関連公益法人等			
(一財)生物科学安全研究所	2,320,853,779	496,911,684	1,823,942,095
(公財)日本食肉流通センター	33,298,514,834	3,878,798,067	29,419,716,767
(公財)日本食肉消費総合センター	1,886,715,152	4,898,402	1,881,816,750
(公財)日本食肉生産技術開発センター	1,551,318,918	5,503,624	1,545,815,294
(公財)加古川食肉公社	1,320,656,356	122,715,738	1,197,940,618
(公財)奈良県食肉公社	3,472,610,259	195,054,383	3,277,555,876

イ 正味財産の額

(単位:円)

名称	一般正味財産増減の部									
	収益	収益の内訳		費用	費用の内訳			当期増減額	一般正味財産 期首残高	一般正味財産 期末残高
		受取補助金等	その他の収益		事業費	管理費	その他の費用			
	A			B				C=A-B	D	E=C+D
(一財)生物科学安全研究所	919,223,075	13,062,664	906,160,411	904,319,633	862,068,851	30,382,677	11,868,105	14,903,442	642,447,102	657,350,544
(公財)日本食肉流通センター	2,427,208,724	0	2,427,208,724	2,222,625,638	2,181,054,956	40,128,058	1,442,624	204,583,086	5,074,423,585	5,279,006,671
(公財)日本食肉消費総合センター	107,127,893	93,371,891	13,756,002	129,829,386	108,078,733	21,750,653	0	△ 22,701,493	1,904,518,243	1,881,816,750
(公財)日本食肉生産技術開発センター	46,920,085	9,301,456	37,618,629	50,469,081	36,827,077	13,642,004	0	△ 3,548,996	63,983,908	60,434,912
(公財)加古川食肉公社	170,973,573	0	170,973,573	215,905,294	200,742,812	15,162,482	0	△ 44,931,721	1,242,872,339	1,197,940,618
(公財)奈良県食肉公社	391,487,383	338,983,000	52,504,383	437,129,566	423,794,827	13,334,737	2	△ 45,642,183	2,146,198,059	2,100,555,876

(単位:円)

名称	指定正味財産増減の部							正味財産 期末残高
	収益	収益の内訳		費用等	当期増減額	指定正味財産 期首残高	指定正味財産 期末残高	
		受取補助金等	その他の収益					
	F			G	H=F-G	I	J=H+I	
(一財)生物科学安全研究所	0	0	0	13,062,664	△ 13,062,664	1,179,654,215	1,166,591,551	1,823,942,095
(公財)日本食肉流通センター	0	0	0	0	0	24,140,710,096	24,140,710,096	29,419,716,767
(公財)日本食肉消費総合センター	0	0	0	0	0	0	0	1,881,816,750
(公財)日本食肉生産技術開発センター	△ 8,003,419	0	△ 8,003,419	0	△ 8,003,419	1,493,383,801	1,485,380,382	1,545,815,294
(公財)加古川食肉公社	0	0	0	0	0	0	0	1,197,940,618
(公財)奈良県食肉公社	0	0	0	0	0	1,177,000,000	1,177,000,000	3,277,555,876

(3) 関連会社株式及び関連公益法人等の基本財産等の状況

① 関連会社の株式の明細

(単位:円)

銘柄	所有株式数	期首残高		当期増加額	当期減少額	期末残高	
		取得価額	貸借対照表計上額			取得価額	貸借対照表計上額
関連会社							
(株)北海道畜産公社	105,320	1,053,200,000	1,053,200,000	0	0	1,053,200,000	1,053,200,000
(株)秋田県食肉流通公社	32,000	320,000,000	320,000,000	0	0	320,000,000	320,000,000
(株)山形県食肉公社	64,300	643,000,000	643,000,000	0	0	643,000,000	643,000,000
(株)群馬県食肉卸売市場	30,100	505,000,000	505,000,000	0	0	505,000,000	505,000,000
(株)全日本農協畜産公社	200,000	100,000,000	92,365,960	7,634,040	13,599,703	100,000,000	86,400,297
(株)山梨食肉流通センター	2,400	6,346,339	6,346,339	0	0	6,346,339	6,346,339
(株)富山食肉総合センター	10,260	89,880,288	89,880,288	0	0	89,880,288	89,880,288
(株)鳥取県食肉センター	36,000	360,000,000	360,000,000	0	0	360,000,000	360,000,000
(株)香川県畜産公社	6,272	313,600,000	313,600,000	0	0	313,600,000	313,600,000
JAえひめアイパックス(株)	75,000	750,000,000	750,000,000	0	0	750,000,000	750,000,000
(株)熊本畜産流通センター	4,000	400,000,000	400,000,000	0	0	400,000,000	400,000,000
(株)ナンチク	210,000	210,000,000	210,000,000	0	0	210,000,000	210,000,000
(株)JA食肉かごしま	14,200	142,000,000	142,000,000	0	0	142,000,000	142,000,000
(株)沖縄県食肉センター	915,000	366,000,000	356,880,498	9,119,502	45,451,035	366,000,000	320,548,965
四国乳業(株)	630,000	191,730,911	177,560,912	14,169,999	0	191,730,911	191,730,911
合計	—	5,450,757,538	5,419,833,997	30,923,541	59,050,738	5,450,757,538	5,391,706,800

② 関連公益法人等の基本財産に対する出えん、拠出、寄附等の明細並びに関連公益法人の運営費、事業費等に充てるため当該事業年度において負担した会費、負担金等の明細

(単位:円)

関連公益法人等	出えん、拠出、寄附等の明細	負担した会費、負担金等の明細	摘要
(一財)生物科学安全研究所	1,350,000,000	0	
(公財)日本食肉流通センター	34,914,600,000	0	
(公財)日本食肉消費総合センター	1,588,000,000	0	
(公財)日本食肉生産技術開発センター	750,000,000	0	
(公財)加古川食肉公社	232,000,000	0	
(公財)奈良県食肉公社	377,000,000	0	
合計	39,211,600,000	0	

(4) 関連会社及び関連公益法人等との取引の状況

① 債権債務の明細

(単位:円)

名称	債権	債務 (未払金)
関連会社		
(株)北海道畜産公社	0	0
(株)秋田県食肉流通公社	0	0
(株)山形県食肉公社	0	0
(株)群馬県食肉卸売市場	0	0
(株)全日本農協畜産公社	0	0
(株)山梨食肉流通センター	0	9,760,000
(株)富山食肉総合センター	0	0
(株)鳥取県食肉センター	0	0
(株)香川県畜産公社	0	0
JAえひめアイパックス(株)	0	0
(株)熊本畜産流通センター	0	0
(株)ナンチク	0	0
(株)JA食肉かごしま	0	0
(株)沖縄県食肉センター	0	0
四国乳業(株)	0	0

(単位:円)

名称	債権	債務 (未払金)
関連公益法人等		
(一財)生物科学安全研究所	0	0
(公財)日本食肉流通センター	0	0
(公財)日本食肉消費総合センター	0	7,786,150
(公財)日本食肉生産技術開発センター	0	0
(公財)加古川食肉公社	0	0
(公財)奈良県食肉公社	0	0

② 債務保証の明細
該当なし

③ 取引の状況

(単位:円、%)

名称	総売上高	総売上高のうち当独立行政法人の発注等に係る金額	左の割合	摘要
関連会社				
(株)北海道畜産公社	8,235,226,511	0	-	
(株)秋田県食肉流通公社	9,277,779,061	0	-	
(株)山形県食肉公社	20,393,961,219	0	-	
(株)群馬県食肉卸売市場	13,147,021,662	0	-	
(株)全日本農協畜産公社	1,907,886,861	0	-	
(株)山梨食肉流通センター	2,167,086,546	0	-	
(株)富山食肉総合センター	317,058,401	0	-	
(株)鳥取県食肉センター	2,246,700,018	0	-	
(株)香川県畜産公社	652,329,713	0	-	
JAえひめアイパックス(株)	4,116,836,723	0	-	
(株)熊本畜産流通センター	13,816,224,552	0	-	
(株)ナンチク	51,755,432,363	0	-	
(株)JA食肉かごしま	46,643,757,811	0	-	
(株)沖縄県食肉センター	4,643,134,082	0	-	
四国乳業(株)	18,728,644,266	0	-	

(単位:円、%)

名称	事業収入	事業収入のうち当独立行政法人の発注等に係る金額	左の割合	摘要
関連公益法人等				
(一財)生物科学安全研究所	896,712,510	0	-	
(公財)日本食肉流通センター	2,427,208,724	0	-	
(公財)日本食肉消費総合センター	32,070,549	0	-	
(公財)日本食肉生産技術開発センター	37,652,210	0	-	
(公財)加古川食肉公社	170,973,573	0	-	
(公財)奈良県食肉公社	52,504,383	0	-	

④ 関連会社及び関連公益法人等との取引の関連図

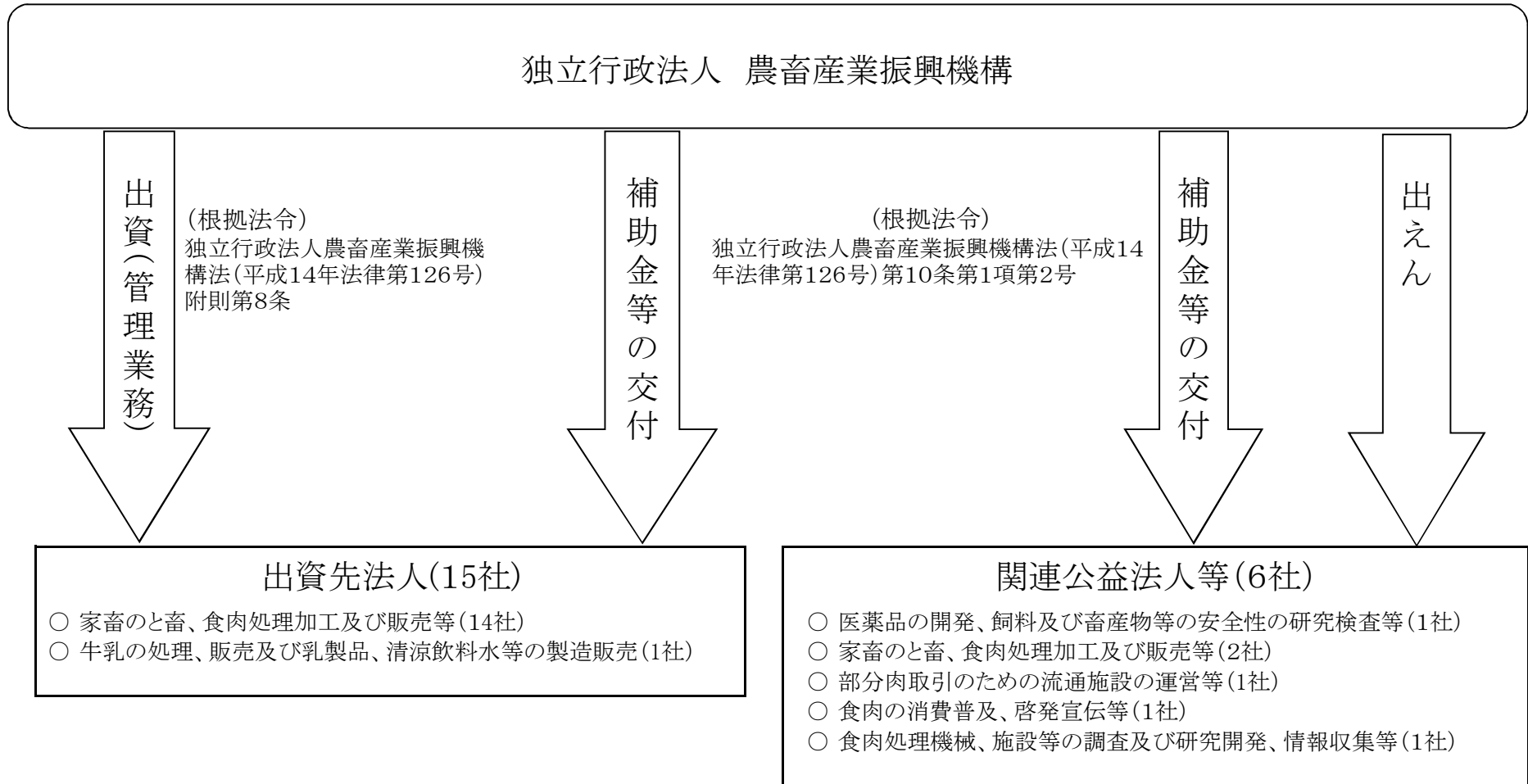

12 各勘定の経理の対象と勘定相互間の関係

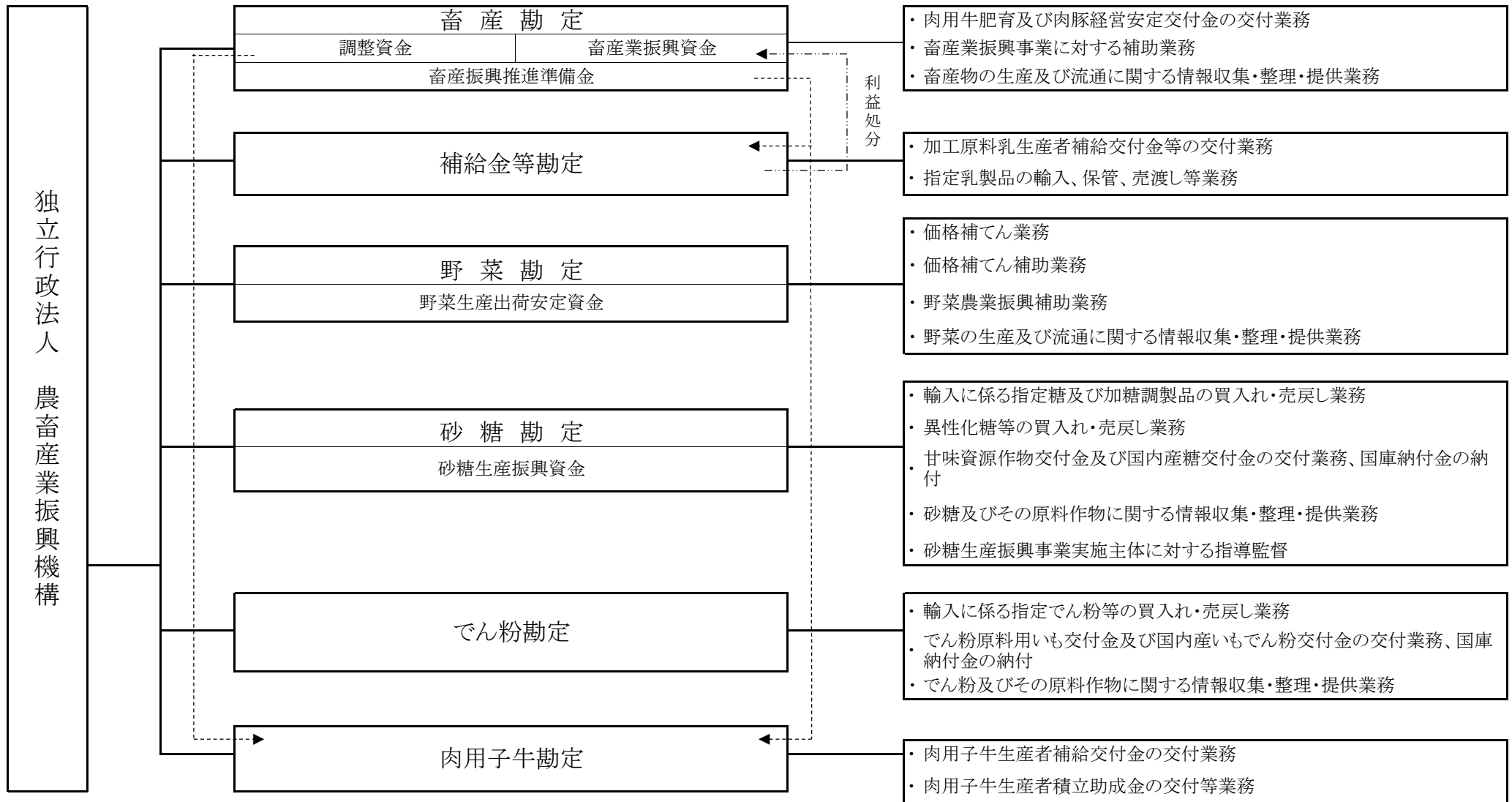

13 法人単位の計算書と勘定別計算書の関係を明らかにする書類

(1) 貸借対照表

(単位:円)

科 目	畜産勘定	補給金等勘定	野菜勘定	砂糖勘定	でん粉勘定	肉用子牛勘定	調整	法人単位
資産の部								
I 流動資産								
現金及び預金	389,513,722,739	29,218,814,207	7,542,883,196	1,418,950,336	3,197,487,326	2,356,124,141		433,247,981,945
有価証券	5,599,405,169	0	5,299,649,195	0	0	0		10,899,054,364
賞与引当金見返	59,431,429	0	34,053,326	46,193,411	12,806,155	4,156,045		156,640,366
未収収益	40,412,439	21,917	53,715,118	0	0	336,260		94,485,734
未収金	167,954,311	794,574	1,050,588	1,130,357,829	598,260,066	291,378	△ 426,593	1,898,282,153
流動資産合計	395,380,926,087	29,219,630,698	12,931,351,423	2,595,501,576	3,808,553,547	2,360,907,824	△ 426,593	446,296,444,562
II 固定資産								
有形固定資産								
建物	198,178,132	0	27,032,228	99,925,936	3,230,018	0		328,366,314
減価償却累計額	△ 71,722,378	0	△ 15,016,949	△ 35,600,119	△ 1,785,319	0		△ 124,124,765
車両運搬具	1,410,922	0	3,855,300	539,549	199,633	0		6,005,404
減価償却累計額	△ 477,137	0	△ 3,162,090	△ 182,461	△ 67,509	0		△ 3,889,197
工具器具備品	151,666,299	3,378,236	119,139,146	68,872,403	26,235,150	104,639,040		473,930,274
減価償却累計額	△ 93,800,257	△ 2,815,195	△ 56,223,545	△ 39,293,637	△ 15,260,262	△ 24,415,776		△ 231,808,672
土地	239,797,615	0	28,200,000	72,300,000	0	0		340,297,615
有形固定資産合計	425,053,196	563,041	103,824,090	166,561,671	12,551,711	80,223,264		788,776,973
無形固定資産								
電話加入権	599,550	0	495,550	963,000	0	0		2,058,100
投資その他の資産								
投資有価証券	25,990,660,477	0	26,390,123,359	0	0	249,859,825		52,630,643,661
関係会社株式	5,450,757,538	0	0	0	0	0		5,450,757,538
投資評価引当金	△ 59,050,738	0	0	0	0	0		△ 59,050,738
退職給付引当金見返	636,485,673	0	341,364,653	563,470,407	138,439,202	44,509,488		1,724,269,423
敷金保証金	25,723,726	0	15,097,240	17,210,850	5,937,694	0		63,969,510
自動車リサイクル預託金	6,004	0	14,830	2,296	850	0		23,980
投資その他の資産合計	32,044,582,680	0	26,746,600,082	580,683,553	144,377,746	294,369,313		59,810,613,374
固定資産合計	32,470,235,426	563,041	26,850,919,722	748,208,224	156,929,457	374,592,577		60,601,448,447
資産合計	427,851,161,513	29,220,193,739	39,782,271,145	3,343,709,800	3,965,483,004	2,735,500,401	△ 426,593	506,897,893,009
負債の部								
I 流動負債								
リース債務	5,423,415	582,451	4,798,553	1,775,422	632,243	20,927,808		34,139,892
運営費交付金債務	294,203,000	0	162,301,000	86,243,000	29,646,000	13,374,000		585,767,000
預り補助金等								
加工・業務用野菜生産基盤強化事業補助金	0	0	8,912,945	0	0	0		8,912,945
甘味資源作物・国内産糖調整交付金	0	0	0	41,515,693	0	0		41,515,693
短期借入金	0	0	0	25,064,708,208	0	0		25,064,708,208
売買事業費未払金	0	1,602,568,456	0	0	0	0		1,602,568,456
未払金	3,099,868,227	562,450,291	379,022,509	4,557,829,824	168,379,436	265,470,903	△ 426,593	9,032,594,597

未払費用	14,683,244	4,222,499	7,969,808	9,981,847	3,185,709	1,112,588		41,155,695
前受金	0	133,038,426	0	0	0	0		133,038,426
預り金	5,324,043	1,679,711	3,008,717	4,745,357	1,152,197	367,929		16,277,954
受入保証金	0	1,393,793,199	0	413,289,709	245,180,832	0		2,052,263,740
仮受金	660	0	0	0	0	0		660
賞与引当金	59,431,429	19,533,407	34,053,326	46,193,411	12,806,155	4,156,045		176,173,773
流動負債合計	3,478,934,018	3,717,868,440	600,066,858	30,226,282,471	460,982,572	305,409,273	△ 426,593	38,789,117,039
II 固定負債								
リース債務	7,548,312	0	14,165,554	2,389,397	792,766	59,295,456		84,191,485
資産見返負債								
資産見返運営費交付金	0	0	0	35,056,114	17,071,242	0		52,127,356
資産見返補助金等	0	0	24,406,250	145,533,081	0	0		169,939,331
長期預り補助金等								
調整資金	76,529,628,982	0	0	0	0	0		76,529,628,982
畜産業振興資金	316,288,624,960	0	0	0	0	0		316,288,624,960
野菜生産出荷安定資金	0	0	38,127,375,454	0	0	0		38,127,375,454
引当金								
退職給付引当金	636,485,673	209,194,592	341,364,653	563,470,407	138,439,202	44,509,488		1,933,464,015
固定負債合計	393,462,287,927	209,194,592	38,507,311,911	746,448,999	156,303,210	103,804,944		433,185,351,583
負債合計	396,941,221,945	3,927,063,032	39,107,378,769	30,972,731,470	617,285,782	409,214,217	△ 426,593	471,974,468,622
純資産の部								
I 資本金								
政府出資金	29,965,359,951	0	260,739,653	0	0	328,562,593		30,554,662,197
II 利益剰余金(又は△繰越欠損金)								
前中期目標期間繰越積立金	869,987,387	25,293,130,707	0	0	2,960,187,361	1,994,207,677		31,117,513,132
積立金	8,046	0	354,357,478	0	253,956,355	3,592		608,325,471
当期末処理損失(又は△当期末処分利益)	△ 74,584,184	0	△ 59,795,245	27,629,021,670	△ 134,053,506	△ 3,512,322		27,357,076,413
(うち当期総損失(又は△当期総利益))	△ 74,584,184	0	△ 59,795,245	6,496,732,646	△ 134,053,506	△ 3,512,322		6,224,787,389
利益剰余金(又は△繰越欠損金)合計	944,579,617	25,293,130,707	414,152,723	△ 27,629,021,670	3,348,197,222	1,997,723,591		4,368,762,190
純資産合計	30,909,939,568	25,293,130,707	674,892,376	△ 27,629,021,670	3,348,197,222	2,326,286,184		34,923,424,387
負債・純資産合計	427,851,161,513	29,220,193,739	39,782,271,145	3,343,709,800	3,965,483,004	2,735,500,401	△ 426,593	506,897,893,009

(2) 行政コスト計算書

(単位:円)

科 目	畜産勘定	補給金等勘定	野菜勘定	砂糖勘定	でん粉勘定	肉用子牛勘定	調整	法人単位
I 損益計算書上の費用								
業務費								
肉用牛肥育及び肉豚経営安定交付金等事業費	9,815,082,025	0	0	0	0	0		9,815,082,025
畜産業振興事業費	27,551,953,253	0	0	0	0	0		27,551,953,253
加工原料乳補給金等事業費	0	30,925,716,429	0	0	0	0		30,925,716,429
輸入乳製品売買事業費	0	24,075,453,168	0	0	0	0		24,075,453,168
野菜生産出荷安定事業費	0	0	18,145,430,702	0	0	0		18,145,430,702
野菜農業振興事業費	0	0	1,306,235,210	0	0	0		1,306,235,210
糖価調整事業費	0	0	0	67,994,948,287	0	0		67,994,948,287
でん粉価格調整事業費	0	0	0	0	10,367,555,356	0		10,367,555,356
情報収集提供事業費	279,662,043	0	80,771,513	106,468,916	34,451,148	0		501,353,620
肉用子牛補給金等事業費	0	0	0	0	0	2,185,793,198		2,185,793,198
一般管理費	370,343,985	924,217,215	268,500,753	508,979,789	191,654,972	35,897,203		2,299,593,917
畜産業振興資金繰入	85,663,726,122	0	0	0	0	0		85,663,726,122
賠償償還及払戻金	0	0	0	15,783,974	220,755	0		16,004,729
投資評価引当金繰入	28,127,197	0	0	0	0	0		28,127,197
財務費用	194,286	19,008	86,946	2,141,350	34,566	20,561		2,496,717
雑損	1,986	0	0	0	463	0		2,449
臨時損失	857,143,080	0	356,669,752	505,542,915	87,563,701	47,611,803		1,854,531,251
損益計算書上の費用合計	124,566,233,977	55,925,405,820	20,157,694,876	69,133,865,231	10,681,480,961	2,269,322,765		282,734,003,630
II 行政コスト	124,566,233,977	55,925,405,820	20,157,694,876	69,133,865,231	10,681,480,961	2,269,322,765		282,734,003,630

(3) 損益計算書

(単位:円)

科 目	畜産勘定	補給金等勘定	野菜勘定	砂糖勘定	でん粉勘定	肉用子牛勘定	調整	法人単位
I 経常費用								
業務経費								
交付金	9,148,542,260	30,833,514,332	17,865,101,000	46,925,705,028	5,172,855,807	60,780,800		110,006,499,227
補助金	27,167,720,859	0	1,149,456,911	0	0	1,958,010,151		30,275,187,921
買入費	0	23,923,769,146	0	0	0	0		23,923,769,146
保管費	0	6,440,907	0	0	0	0		6,440,907
国庫納付金	0	0	0	20,656,956,210	5,087,049,922	0		25,744,006,132
借料及び損料	3,648,275	1,219,728	2,100,839	2,279,347	1,093,974	154,798		10,496,961
賃金	28,885,795	2,722,454	17,751,893	12,312,927	7,487,726	3,082,371		72,243,166
給与及び手当	318,172,097	95,825,367	192,665,886	267,551,180	54,880,520	23,035,090		952,130,140
賞与	63,742,837	24,338,531	47,427,878	70,403,352	13,730,255	5,301,455		224,944,308
法定福利費	67,142,390	18,948,806	39,652,387	55,467,772	11,233,851	4,860,989		197,306,195
減価償却費	1,982,880	675,647	8,976,170	44,195	44,195	21,917,808		33,640,895
その他	846,859,928	93,714,679	209,304,461	110,697,192	53,630,254	108,649,736		1,422,856,250
一般管理費								
役員報酬	54,858,756	18,761,928	30,015,067	29,000,476	7,039,423	3,922,090		143,597,740
給与及び手当	111,713,495	45,465,700	51,459,063	98,177,146	38,357,170	7,026,853		352,199,427
賞与	23,581,834	11,949,776	13,074,819	26,245,875	9,649,124	1,701,829		86,203,257
賞与引当金繰入	59,431,429	19,533,407	34,053,326	46,193,411	12,806,155	4,156,045		176,173,773
法定福利費	30,591,982	11,133,213	14,478,362	24,038,276	8,781,047	1,972,086		90,994,966
退職給付費用	△ 117,265,568	57,352,410	17,826,838	131,461,105	64,345,853	3,135,349		156,855,987
借料及び損料	63,508,704	21,472,816	36,922,486	47,594,004	18,359,037	5,675,768		193,532,815
賃金	6,321,498	2,078,641	3,351,496	4,349,812	1,283,552	442,111		17,827,110
減価償却費	16,519,141	0	6,269,663	8,560,964	2,896,724	0		34,246,492
その他	121,082,714	736,469,324	61,049,633	93,358,720	28,136,887	7,865,072		1,047,962,350
畜産業振興資金繰入	85,663,726,122	0	0	0	0	0		85,663,726,122
賠償償還及払戻金	0	0	0	15,783,974	220,755	0		16,004,729
投資評価引当金繰入	28,127,197	0	0	0	0	0		28,127,197
財務費用								
支払利息	194,286	19,008	86,946	2,141,350	34,566	20,561		2,496,717
雑損								
雑損	1,986	0	0	0	463	0		2,449
経常費用合計	123,709,090,897	55,925,405,820	19,801,025,124	68,628,322,316	10,593,917,260	2,221,710,962		280,879,472,379
II 経常収益								
運営費交付金収益	538,531,134	0	379,435,817	900,207,195	283,598,889	50,267,579		2,152,040,614
補助金等収益								
甘味資源作物・国内産糖調整交付金戻入益	0	0	0	10,432,234,307	0	0		10,432,234,307
指定生乳生産者団体補給交付金戻入益	0	24,300,000,000	0	0	0	0		24,300,000,000
調整資金戻入益	9,486,221,337	0	0	0	0	0		9,486,221,337
畜産業振興資金戻入益	4,230,782,102	0	0	0	0	0		4,230,782,102
野菜生産出荷安定資金戻入益	0	0	18,487,247,859	0	0	0		18,487,247,859
加工・業務用野菜生産基盤強化事業補助金戻入益	0	0	531,003,055	0	0	0		531,003,055
糖価調整事業収入								
指定糖調整金収入	0	0	0	44,438,638,558	0	0		44,438,638,558
加糖調製品調整金収入	0	0	0	6,181,630,684	0	0		6,181,630,684
でん粉価格調整事業収入	0	0	0	0	10,366,755,570	0		10,366,755,570
輸入乳製品売渡収入	0	29,283,086,548	0	0	0	0		29,283,086,548
資産見返運営費交付金戻入	0	0	0	4,859,857	2,780,304	0		7,640,161

資産見返補助金等戻入	0	0	7,029,000	1,829,430	0	0	8,858,430
賞与引当金見返に係る収益	59,431,429	0	34,053,326	46,193,411	12,806,155	4,156,045	156,640,366
退職給付引当金見返に係る収益	△ 127,879,687	0	12,703,418	122,442,329	62,164,562	2,393,106	71,823,728
財務収益							
受取利息	284,378,813	192,254	355,095,025	25	0	1,777,629	641,443,746
有価証券売却益	0	0	52,111,892	0	0	0	52,111,892
雑益							
雑益	13,042,539	13,747,262	663,652	4,124,549	401,304	29,749	32,009,055
經常収益合計	14,484,507,667	53,597,026,064	19,859,343,044	62,132,160,345	10,728,506,784	58,624,108	160,860,168,012
經常損失(又は△經常利益)	109,224,583,230	2,328,379,756	△ 58,317,920	6,496,161,971	△ 134,589,524	2,163,086,854	120,019,304,367
Ⅲ臨時損失							
固定資産除却損	143,854	0	683,334	570,675	536,018	0	1,933,881
会計基準改訂に伴う賞与引当金繰入	68,399,357	0	27,325,183	38,831,963	10,753,043	3,800,700	149,110,246
会計基準改訂に伴う退職給付費用	788,599,869	0	328,661,235	466,140,277	76,274,640	43,811,103	1,703,487,124
臨時損失合計	857,143,080	0	356,669,752	505,542,915	87,563,701	47,611,803	1,854,531,251
Ⅳ臨時利益							
過年度補助事業費返還金等	109,299,311,268	0	2,160,659	0	0	0	109,301,471,927
賞与引当金見返に係る収益	68,399,357	0	27,325,183	38,831,963	10,753,043	3,800,700	149,110,246
退職給付引当金見返に係る収益	788,599,869	0	328,661,235	466,140,277	76,274,640	43,811,103	1,703,487,124
臨時利益合計	110,156,310,494	0	358,147,077	504,972,240	87,027,683	47,611,803	111,154,069,297
当期純損失(又は△当期純利益)	△ 74,584,184	2,328,379,756	△ 59,795,245	6,496,732,646	△ 134,053,506	2,163,086,854	10,719,766,321
前中期目標期間繰越積立金取崩額	0	2,328,379,756	0	0	0	2,166,599,176	4,494,978,932
当期総損失(又は△当期総利益)	△ 74,584,184	0	△ 59,795,245	6,496,732,646	△ 134,053,506	△ 3,512,322	6,224,787,389

(4) キャッシュ・フロー計算書

(単位:円)

科 目	畜産勘定	補給金等勘定	野菜勘定	砂糖勘定	でん粉勘定	肉用子牛勘定	調整	法人単位
I 業務活動によるキャッシュ・フロー								
原材料、商品又はサービスの購入による支出	0	△ 23,240,486,941	0	0	0	0		△ 23,240,486,941
人件費支出	△ 772,879,952	△ 252,116,170	△ 420,169,543	△ 642,792,686	△ 156,443,800	△ 53,820,208		△ 2,298,222,359
肉用牛肥育及び肉豚経営安定交付金等事業費支出	△ 9,412,618,927	0	0	0	0	0		△ 9,412,618,927
畜産業振興事業費支出	△ 34,117,937,683	0	0	0	0	0		△ 34,117,937,683
加工原料乳補給金等事業費支出	0	△ 34,720,128,670	0	0	0	0		△ 34,720,128,670
輸入乳製品売買事業費支出	0	△ 73,149,735	0	0	0	0		△ 73,149,735
野菜生産出荷安定事業費支出	0	0	△ 18,310,186,800	0	0	0		△ 18,310,186,800
野菜農業振興事業費支出	0	0	△ 1,555,002,991	0	0	0		△ 1,555,002,991
糖価調整事業費支出	0	0	0	△ 48,070,054,918	0	0		△ 48,070,054,918
でん粉事業費支出	0	0	0	0	△ 5,200,657,984	0		△ 5,200,657,984
情報収集提供事業費支出	△ 241,606,558	0	△ 37,100,243	△ 46,168,714	△ 29,069,169	0		△ 353,944,684
肉用子牛補給金等事業費支出	0	0	0	0	0	△ 2,098,808,759		△ 2,098,808,759
一般管理費支出	△ 159,053,039	129,337,354	△ 122,455,097	△ 178,690,080	△ 41,567,656	△ 13,540,604		△ 385,969,122
その他の業務支出	△ 1,986	0	0	△ 15,783,974	△ 220,755	0		△ 16,006,715
運営費交付金収入	737,272,000	0	489,371,000	1,006,760,000	314,305,000	60,629,000		2,608,337,000
補助金等収入	49,736,304,937	24,300,000,000	9,380,573,488	10,473,750,000	0	0		93,890,628,425
事業収入	0	29,107,207,515	0	50,884,823,004	10,395,211,510	0		90,387,242,029
その他の収入	109,222,267,439	13,335,582	2,879,784	4,124,549	401,304	53,069		109,243,061,727
小計	114,991,746,231	△ 4,736,001,065	△ 10,572,090,402	13,415,967,181	5,281,958,450	△ 2,105,487,502		116,276,092,893
利息及び配当金の受取額	280,748,804	176,527	361,580,056	25	0	1,736,699		644,242,111
利息の支払額	△ 194,286	△ 19,008	△ 87,550	△ 2,141,350	△ 34,566	△ 20,561		△ 2,497,321
国庫納付金の支払額	0	0	0	△ 20,656,956,210	△ 5,087,049,922	0		△ 25,744,006,132
政府交付金の精算による返還金の支出	0	0	0	△ 585,239,037	0	0		△ 585,239,037
業務活動によるキャッシュ・フロー	115,272,300,749	△ 4,735,843,546	△ 10,210,597,896	△ 7,828,369,391	194,873,962	△ 2,103,771,364		90,588,592,514
II 投資活動によるキャッシュ・フロー								
有価証券の取得による支出	△ 999,299,000	0	0	0	0	0		△ 999,299,000
有価証券の償還による収入	1,000,000,000	0	3,100,000,000	0	0	0		4,100,000,000
投資有価証券の売却による収入	0	0	3,151,487,000	0	0	0		3,151,487,000
有形固定資産の取得による支出	△ 27,527,190	0	△ 10,404,299	△ 15,849,643	△ 4,763,068	0		△ 58,544,200
定期預金の預入による支出	△ 254,600,000,000	△ 8,700,000,000	△ 300,000,000	0	0	△ 600,000,000		△ 264,200,000,000
定期預金の払戻による収入	235,200,000,000	12,200,000,000	0	0	0	400,000,000		247,800,000,000
敷金保証金の差入れによる支出	0	0	0	△ 194,000	△ 114,000	0		△ 308,000
敷金保証金の回収による収入	0	0	0	120,000	260,000	0		380,000
投資活動によるキャッシュ・フロー	△ 19,426,826,190	3,500,000,000	5,941,082,701	△ 15,923,643	△ 4,617,068	△ 200,000,000		△ 10,206,284,200
III 財務活動によるキャッシュ・フロー								
短期借入れによる収入	0	0	0	52,162,988,816	0	0		52,162,988,816
短期借入金の返済による支出	0	0	0	△ 44,042,646,031	0	0		△ 44,042,646,031
リース債務の返済による支出	△ 7,354,953	△ 675,643	△ 2,896,467	△ 2,604,427	△ 955,848	△ 21,917,808		△ 36,405,146
不要財産に係る国庫納付等による支出	△ 31,144,023,464	0	0	0	0	0		△ 31,144,023,464
財務活動によるキャッシュ・フロー	△ 31,151,378,417	△ 675,643	△ 2,896,467	8,117,738,358	△ 955,848	△ 21,917,808		△ 23,060,085,825
IV 資金増加額(又は△減少額)	64,694,096,142	△ 1,236,519,189	△ 4,272,411,662	273,445,324	189,301,046	△ 2,325,689,172		57,322,222,489
V 資金期首残高	164,019,626,597	28,955,333,396	11,515,294,858	1,145,505,012	3,008,186,280	4,481,813,313		213,125,759,456
VI 資金期末残高	228,713,722,739	27,718,814,207	7,242,883,196	1,418,950,336	3,197,487,326	2,156,124,141		270,447,981,945

14 勘定ごとの利益の処分又は損失の処理の状況と全ての勘定を合算した額を並列的に示す書類

(単位:円)

	畜産勘定	補給金等勘定	野菜勘定	砂糖勘定	でん粉勘定	肉用子牛勘定	法人単位
I 当期末処分利益(△当期末処理損失)	74,584,184	0	59,795,245	△ 27,629,021,670	134,053,506	3,512,322	△ 27,357,076,413
当期総利益(△当期総損失)	74,584,184	0	59,795,245	△ 6,496,732,646	134,053,506	3,512,322	△ 6,224,787,389
繰越欠損金(△)	0	0	0	△ 21,132,289,024	0	0	△ 21,132,289,024
II 利益処分又は損失の処理額	74,584,184	0	59,795,245	0	134,053,506	3,512,322	271,945,257
積立金の積立(△取崩)	74,584,184	0	59,795,245	0	134,053,506	3,512,322	271,945,257
III 次期繰越欠損金(△)	0	0	0	△ 27,629,021,670	0	0	△ 27,629,021,670

15 勘定間の結合に関する事項

結合の結果相殺された各勘定間の債権・債務の明細

(単位:円)

勘定名	勘定科目名	相手勘定名	勘定科目名	金額
畜産勘定	未払金	補給金等勘定	未収金	345,495
畜産勘定	未払金	砂糖勘定	未収金	32,448
畜産勘定	未払金	肉用子牛勘定	未収金	28,223
野菜勘定	未払金	砂糖勘定	未収金	18,025
でん粉勘定	未払金	砂糖勘定	未収金	2,402
計				426,593