

# 附 属 明 細 書

1 固定資産の取得及び処分並びに減価償却費及び減損損失累計額の明細

(単位:円)

資産の種類	期首残高	当期増加額	当期減少額	期末残高	減価償却累計額		減損損失累計額		差引当期末残高	摘要	
					当期償却額	当期損益内	当期損益外				
有形固定資産 (償却費損益内)	建物	328,366,314	0	0	328,366,314	132,850,626	8,725,861	-	-	-	195,515,688
	車両運搬具	6,005,404	0	0	6,005,404	4,294,666	405,469	-	-	-	1,710,738
	工具器具備品	473,930,274	113,393,155	18,785,191	568,538,238	279,446,279	65,926,272	-	-	-	289,091,959
	計	808,301,992	113,393,155	18,785,191	902,909,956	416,591,571	75,057,602	-	-	-	486,318,385
非償却資産	土地	340,297,615	0	0	340,297,615	-	-	-	-	-	340,297,615
有形固定資産合計	建物	328,366,314	0	0	328,366,314	132,850,626	8,725,861	-	-	-	195,515,688
	車両運搬具	6,005,404	0	0	6,005,404	4,294,666	405,469	-	-	-	1,710,738
	工具器具備品	473,930,274	113,393,155	18,785,191	568,538,238	279,446,279	65,926,272	-	-	-	289,091,959
	土地	340,297,615	0	0	340,297,615	-	-	-	-	-	340,297,615
	計	1,148,599,607	113,393,155	18,785,191	1,243,207,571	416,591,571	75,057,602	-	-	-	826,616,000
無形固定資産	電話加入権	2,058,100	0	0	2,058,100	-	-	-	-	-	2,058,100
	計	2,058,100	0	0	2,058,100	-	-	-	-	-	2,058,100
投資その他の資産	投資有価証券	52,630,643,661	5,599,743,567	7,199,951,240	51,030,435,988	-	-	-	-	-	51,030,435,988 (注)
	関係会社株式	5,450,757,538	2,044,269,156	0	7,495,026,694	-	-	-	-	-	7,495,026,694
	投資評価引当金	△ 59,050,738	△ 60,761,422	△ 59,050,738	△ 60,761,422	-	-	-	-	-	△ 60,761,422
	退職給付引当金見返	1,724,269,423	140,482,335	165,560,521	1,699,191,237	-	-	-	-	-	1,699,191,237
	敷金保証金	63,969,510	258,000	305,400	63,922,110	-	-	-	-	-	63,922,110
	自動車リサイクル預託金	23,980	0	0	23,980	-	-	-	-	-	23,980
	計	59,810,613,374	7,723,991,636	7,306,766,423	60,227,838,587	-	-	-	-	-	60,227,838,587

(注) 投資有価証券の当期増加額は、償却原価法による利息に加え、新たに満期保有目的債券の取得があったことによるものです。

また、当期減少額は、満期保有目的債券の満期到来が1年以内となったことによるものです。

2 棚卸資産の明細

(単位:円)

種類	期首残高	当期増加額		当期減少額		期末残高	摘要
		当期購入・製造・振替	その他	払出・振替	その他		
脱脂粉乳	0	98,291,505	0	0	0	98,291,505	
計	0	98,291,505	0	0	0	98,291,505	

3 有価証券の明細

(1) 流動資産として計上された有価証券

(単位:円)

	種類及び銘柄	取得価額	券面総額	貸借対照表 計上額	当期費用に 含まれた評価差額	摘要
	利付国庫債券(20年)第55回	999,350,000	1,000,000,000	999,963,595	0	畜産勘定
	第36回中日本高速道路債券	200,000,000	200,000,000	200,000,000	0	〃
	第42回中日本高速道路債券	2,000,000,000	2,000,000,000	2,000,000,000	0	〃
	第62回日本電信電話債券	199,960,000	200,000,000	199,998,094	0	〃
	第62回日本電信電話債券	299,940,000	300,000,000	299,997,144	0	〃
	第62回日本電信電話債券	299,940,000	300,000,000	299,997,144	0	〃
	第89回住宅金融支援機構債券	800,000,000	800,000,000	800,000,000	0	野菜勘定
	第29回福祉医療機構債券	800,000,000	800,000,000	800,000,000	0	〃
	第17回地方公共団体金融機構債券	200,000,000	200,000,000	200,000,000	0	〃
	第17回地方公共団体金融機構債券	200,000,000	200,000,000	200,000,000	0	〃
	第17回地方公共団体金融機構債券	200,000,000	200,000,000	200,000,000	0	〃
	第62回日本電信電話債券	399,920,000	400,000,000	399,995,263	0	〃
	第36回中日本高速道路債券	600,000,000	600,000,000	600,000,000	0	〃
	計	7,199,110,000	7,200,000,000	7,199,951,240	0	
貸借対照表 計上額合計				7,199,951,240		

(2) 投資その他の資産として計上された有価証券

(単位:円)

	種類及び銘柄	取得価額	券面総額	貸借対照表 計上額	当期費用に 含まれた評価差額	摘要
	利付国庫債券(20年)第56回	998,050,000	1,000,000,000	999,864,741	0	畜産勘定
	第87回道路保有・返済機構債券	1,000,000,000	1,000,000,000	1,000,000,000	0	〃
	第112回道路保有・返済機構債券	597,948,000	600,000,000	599,532,662	0	〃
	第118回道路保有・返済機構債券	597,792,000	600,000,000	599,395,046	0	〃
	第97回都市再生機構債券	100,000,000	100,000,000	100,000,000	0	〃
	第97回都市再生機構債券	200,000,000	200,000,000	200,000,000	0	〃
	第97回都市再生機構債券	300,000,000	300,000,000	300,000,000	0	〃
	第12回新関西国際空港株式会社債券	100,000,000	100,000,000	100,000,000	0	〃
	第12回新関西国際空港株式会社債券	200,000,000	200,000,000	200,000,000	0	〃
	第78回鉄道建設・運輸施設整備支援機構債券	500,000,000	500,000,000	500,000,000	0	〃
	第92回鉄道建設・運輸施設整備支援機構債券	100,000,000	100,000,000	100,000,000	0	〃
	第135回鉄道建設・運輸施設整備支援機構債券	199,422,000	200,000,000	199,470,776	0	〃
	第62回福祉医療機構債券	300,000,000	300,000,000	300,000,000	0	〃
	第62回福祉医療機構債券	100,000,000	100,000,000	100,000,000	0	〃
	第109回都市再生機構債券	500,000,000	500,000,000	500,000,000	0	〃
	第60回日本政策投資銀行債券	500,000,000	500,000,000	500,000,000	0	〃
	第69回日本政策投資銀行債券	100,000,000	100,000,000	100,000,000	0	〃
	第191回住宅金融支援機構債券	300,000,000	300,000,000	300,000,000	0	〃
	第53回国際協力機構債券	399,800,000	400,000,000	399,814,666	0	〃
	第295回住宅金融支援機構債券	200,000,000	200,000,000	200,000,000	0	〃
	第73回東日本高速道路債券	100,000,000	100,000,000	100,000,000	0	〃
	第76回東日本高速道路債券	399,236,000	400,000,000	399,239,232	0	〃
	第78回東日本高速道路債券	1,099,780,000	1,100,000,000	1,099,781,882	0	〃

	種類及び銘柄	取得価額	券面総額	貸借対照表 計上額	当期費用に 含まれた評価差額	摘要
満期保有 目的の債券	第39回地方公共団体金融機構債券	500,000,000	500,000,000	500,000,000	0	畜産勘定
	第39回地方公共団体金融機構債券	600,000,000	600,000,000	600,000,000	0	〃
	第62回地方公共団体金融機構債券	100,000,000	100,000,000	100,000,000	0	〃
	F245回地方公共団体金融機構債券	1,300,000,000	1,300,000,000	1,300,000,000	0	〃
	第63回地方公共団体金融機構債券	100,000,000	100,000,000	100,000,000	0	〃
	第80回地方公共団体金融機構債券	400,000,000	400,000,000	400,000,000	0	〃
	第86回地方公共団体金融機構債券	200,000,000	200,000,000	200,000,000	0	〃
	第86回地方公共団体金融機構債券	200,000,000	200,000,000	200,000,000	0	〃
	第87回地方公共団体金融機構債券	100,000,000	100,000,000	100,000,000	0	〃
	第133回地方公共団体金融機構債券	499,750,000	500,000,000	499,768,322	0	〃
	第134回地方公共団体金融機構債券	100,000,000	100,000,000	100,000,000	0	〃
	第142回地方公共団体金融機構債券	100,000,000	100,000,000	100,000,000	0	〃
	平成25年度第21回愛知県公募公債	200,000,000	200,000,000	200,000,000	0	〃
	平成25年度第21回愛知県公募公債	500,000,000	500,000,000	500,000,000	0	〃
	第729回東京都公募公債	499,850,000	500,000,000	499,956,972	0	〃
	第733回東京都公募公債	400,000,000	400,000,000	400,000,000	0	〃
	平成26年度第5回札幌市公募公債	100,000,000	100,000,000	100,000,000	0	〃
	第11回兵庫県公募公債	493,530,000	500,000,000	496,061,170	0	〃
	第11回兵庫県公募公債	493,535,000	500,000,000	496,061,329	0	〃
	第493回名古屋市公募公債	200,000,000	200,000,000	200,000,000	0	〃
	第512回名古屋市公募公債	100,000,000	100,000,000	100,000,000	0	〃
	平成27年度第4回京都市公募公債	200,000,000	200,000,000	200,000,000	0	〃
	平成27年度第2回福井県公募公債	99,980,000	100,000,000	99,990,872	0	〃
	平成27年度第8回大阪市公募公債	1,500,000,000	1,500,000,000	1,500,000,000	0	〃
	第463回大阪府公募公債	998,310,000	1,000,000,000	998,354,875	0	〃
	第317回北陸電力債券	1,000,000,000	1,000,000,000	1,000,000,000	0	〃
	第506回関西電力債券	497,650,000	500,000,000	498,657,895	0	〃
	第331回北海道電力債券	100,000,000	100,000,000	100,000,000	0	〃
	第363回北海道電力債券	100,000,000	100,000,000	100,000,000	0	〃
	第363回北海道電力債券	100,000,000	100,000,000	100,000,000	0	〃
	第363回北海道電力債券	200,000,000	200,000,000	200,000,000	0	〃
	第501回東北電力債券	1,600,000,000	1,600,000,000	1,600,000,000	0	〃
	第518回東北電力債券	300,000,000	300,000,000	300,000,000	0	〃
	第444回九州電力債券	300,000,000	300,000,000	300,000,000	0	〃
	第465回九州電力債券	498,870,000	500,000,000	499,115,262	0	〃
	第67回電源開発債券	299,415,000	300,000,000	299,503,134	0	〃
	第534回関西電力債券	500,000,000	500,000,000	500,000,000	0	〃
	第418回中国電力債券	199,884,000	200,000,000	199,901,753	0	〃
	第426回中国電力債券	300,000,000	300,000,000	300,000,000	0	〃
	第121回日本高速道路保有・債務返済機構債券	249,632,500	250,000,000	249,897,472	0	肉用子牛勘定

	種類及び銘柄	取得価額	券面総額	貸借対照表計上額	当期費用に含まれた評価差額	摘要
満期保有 目的債券	利付国庫債券(30年)第12回	194,786,000	200,000,000	197,478,233	0	野菜勘定
	第13回道路債券	500,000,000	500,000,000	500,000,000	0	〃
	第14回道路債券	500,000,000	500,000,000	500,000,000	0	〃
	第14回道路債券	500,000,000	500,000,000	500,000,000	0	〃
	第17回道路債券	500,000,000	500,000,000	500,000,000	0	〃
	第18回道路債券	500,000,000	500,000,000	500,000,000	0	〃
	第27回道路債券	200,000,000	200,000,000	200,000,000	0	〃
	第27回道路債券	300,000,000	300,000,000	300,000,000	0	〃
	第42回道路債券	200,000,000	200,000,000	200,000,000	0	〃
	第87回日本高速道路保有・債務返済機構債券	100,000,000	100,000,000	100,000,000	0	〃
	第87回日本高速道路保有・債務返済機構債券	400,000,000	400,000,000	400,000,000	0	〃
	第87回日本高速道路保有・債務返済機構債券	600,000,000	600,000,000	600,000,000	0	〃
	第90回日本高速道路保有・債務返済機構債券	99,573,000	100,000,000	99,944,650	0	〃
	第92回日本高速道路保有・債務返済機構債券	199,348,000	200,000,000	199,918,793	0	〃
	第93回日本高速道路保有・債務返済機構債券	100,000,000	100,000,000	100,000,000	0	〃
	第112回日本高速道路保有・債務返済機構債券	99,658,000	100,000,000	99,922,126	0	〃
	第118回日本高速道路保有・債務返済機構債券	498,160,000	500,000,000	499,495,870	0	〃
	第172回住宅金融支援機構債券	600,000,000	600,000,000	600,000,000	0	〃
	第11回新関西国際空港株式会社債券	100,000,000	100,000,000	100,000,000	0	〃
	第11回新関西国際空港株式会社債券	200,000,000	200,000,000	200,000,000	0	〃
	第7回本州四国連絡橋債券	99,900,000	100,000,000	99,978,722	0	〃
	第68回都市再生機構債券	100,000,000	100,000,000	100,000,000	0	〃
	第68回都市再生機構債券	200,000,000	200,000,000	200,000,000	0	〃
	第68回都市再生機構債券	200,000,000	200,000,000	200,000,000	0	〃
	第96回都市再生機構債券	100,000,000	100,000,000	100,000,000	0	〃
	第96回都市再生機構債券	100,000,000	100,000,000	100,000,000	0	〃
	第96回都市再生機構債券	300,000,000	300,000,000	300,000,000	0	〃
	第68回鉄道建設・運輸施設整備支援機構債券	100,000,000	100,000,000	100,000,000	0	〃
	第68回鉄道建設・運輸施設整備支援機構債券	200,000,000	200,000,000	200,000,000	0	〃
	第72回日本政策投資銀行債券	300,000,000	300,000,000	300,000,000	0	〃
	第21回沖縄振興開発金融公庫債券	100,000,000	100,000,000	100,000,000	0	〃
	第21回沖縄振興開発金融公庫債券	400,000,000	400,000,000	400,000,000	0	〃
	第715回東京都公募公債	99,990,000	100,000,000	99,998,252	0	〃
	第715回東京都公募公債	99,990,000	100,000,000	99,998,252	0	〃
第729回東京都公募公債	499,850,000	500,000,000	499,955,412	0	〃	
第1回東京都公募公債	96,914,000	100,000,000	98,523,474	0	〃	
第755回東京都公募公債	200,000,000	200,000,000	200,000,000	0	〃	
平成25年度第8回大阪市公募公債	600,000,000	600,000,000	600,000,000	0	〃	
平成26年度第5回大阪市公募公債	100,000,000	100,000,000	100,000,000	0	〃	
平成26年度第5回大阪市公募公債	200,000,000	200,000,000	200,000,000	0	〃	
平成27年度第4回大阪市公募公債	600,000,000	600,000,000	600,000,000	0	〃	
平成26年度第4回京都市公募公債	100,000,000	100,000,000	100,000,000	0	〃	
平成26年度第4回京都市公募公債	100,000,000	100,000,000	100,000,000	0	〃	
平成28年度第4回京都市公募公債	300,000,000	300,000,000	300,000,000	0	〃	

	種類及び銘柄	取得価額	券面総額	貸借対照表計上額	当期費用に含まれた評価差額	摘要
満期保有 目的債券	第409回大阪府公募公債	99,941,000	100,000,000	99,968,182	0	野菜勘定
	平成25年度第21回愛知県公募公債	200,000,000	200,000,000	200,000,000	0	〃
	平成25年度第21回愛知県公募公債	200,000,000	200,000,000	200,000,000	0	〃
	平成25年度第21回愛知県公募公債	300,000,000	300,000,000	300,000,000	0	〃
	平成26年度第10回愛知県公募公債	100,000,000	100,000,000	100,000,000	0	〃
	平成27年度第10回愛知県公募公債	500,000,000	500,000,000	500,000,000	0	〃
	平成28年度第5回愛知県公募公債	500,000,000	500,000,000	500,000,000	0	〃
	第8回大阪府住宅供給公社債券	200,000,000	200,000,000	200,000,000	0	〃
	第39回地方公共団体金融機構債券	200,000,000	200,000,000	200,000,000	0	〃
	第64回地方公共団体金融機構債券	500,000,000	500,000,000	500,000,000	0	〃
	第84回地方公共団体金融機構債券	100,000,000	100,000,000	100,000,000	0	〃
	第90回地方公共団体金融機構債券	300,000,000	300,000,000	300,000,000	0	〃
	第91回地方公共団体金融機構債券	300,000,000	300,000,000	300,000,000	0	〃
	平成28年度第1回広島県公募公債	200,000,000	200,000,000	200,000,000	0	〃
	平成21年度第33回兵庫県公募公債	998,900,000	1,000,000,000	999,729,010	0	〃
	平成26年度第4回横浜市公募公債	100,000,000	100,000,000	100,000,000	0	〃
	平成28年度第3回横浜市公募公債	200,000,000	200,000,000	200,000,000	0	〃
	平成28年度第3回横浜市公募公債	100,000,000	100,000,000	100,000,000	0	〃
	第488回名古屋市公募公債	100,000,000	100,000,000	100,000,000	0	〃
	平成26年度第5回福岡県公募公債	200,000,000	200,000,000	200,000,000	0	〃
	平成28年度第4回福岡県公募公債	200,000,000	200,000,000	200,000,000	0	〃
	平成26年度第2回静岡県公募公債	200,000,000	200,000,000	200,000,000	0	〃
	平成26年度第2回静岡県公募公債	200,000,000	200,000,000	200,000,000	0	〃
	平成26年度第2回静岡県公募公債	600,000,000	600,000,000	600,000,000	0	〃
	平成28年度第2回静岡県公募公債	100,000,000	100,000,000	100,000,000	0	〃
	平成28年度第2回新潟県公募公債	1,894,414,000	1,900,000,000	1,896,741,116	0	〃
	第63回日本電信電話債券	99,950,000	100,000,000	99,990,056	0	〃
	第343回東京都交通債券	100,000,000	100,000,000	100,000,000	0	〃
	第344回東京都交通債券	600,000,000	600,000,000	600,000,000	0	〃
	第45回中日本高速道路債券	300,000,000	300,000,000	300,000,000	0	〃
	第32回西日本高速道路債券	500,000,000	500,000,000	500,000,000	0	〃
	第32回西日本高速道路債券	100,000,000	100,000,000	100,000,000	0	〃
	第15回成田国際空港株式会社債券	200,000,000	200,000,000	200,000,000	0	〃
	第15回成田国際空港株式会社債券	200,000,000	200,000,000	200,000,000	0	〃
第16回成田国際空港株式会社債券	300,000,000	300,000,000	300,000,000	0	〃	
第16回成田国際空港株式会社債券	400,000,000	400,000,000	400,000,000	0	〃	
第17回成田国際空港株式会社債券	99,810,000	100,000,000	99,925,854	0	〃	
第17回成田国際空港株式会社債券	99,810,000	100,000,000	99,925,854	0	〃	
	計	48,303,428,500	48,350,000,000	48,325,861,917	0	

(単位:円)

	銘柄	取得価額	出資先持分額	貸借対照表 計上額	当期損益に 含まれた評価差額	関係会社株式	摘要
						評価差額金	
関係会社 株式	(株)北海道畜産公社	1,053,200,000	1,152,570,517	1,152,570,517	0	99,370,517	畜産勘定
	(株)秋田県食肉流通公社	320,000,000	331,387,308	331,387,308	0	11,387,308	〃
	(株)山形県食肉公社	643,000,000	659,795,423	659,795,423	0	16,795,423	〃
	(株)群馬県食肉卸売市場	505,000,000	798,605,278	798,605,278	0	293,605,278	〃
	(株)全日本農協畜産公社	100,000,000	83,488,619	83,488,619	0	0	〃
	(株)山梨食肉流通センター	6,346,339	44,223,626	44,223,626	0	37,877,287	〃
	(株)富山食肉総合センター	89,880,288	148,350,878	148,350,878	0	58,470,590	〃
	(株)鳥取県食肉センター	360,000,000	459,064,329	459,064,329	0	99,064,329	〃
	(株)香川県畜産公社	313,600,000	374,402,300	374,402,300	0	60,802,300	〃
	JAえひめアイボックス(株)	750,000,000	846,501,094	846,501,094	0	96,501,094	〃
	(株)熊本畜産流通センター	400,000,000	425,973,456	425,973,456	0	25,973,456	〃
	(株)ナンチク	210,000,000	1,084,964,536	1,084,964,536	0	874,964,536	〃
	(株)JA食肉かごしま	142,000,000	475,317,092	475,317,092	0	333,317,092	〃
	(株)沖縄県食肉センター	366,000,000	321,749,959	321,749,959	0	0	〃
	四国乳業(株)	191,730,911	227,870,857	227,870,857	0	36,139,946	〃
	計	5,450,757,538	7,434,265,272	7,434,265,272	0	2,044,269,156	

(単位:円)

	種類及び銘柄	取得価額	時価	貸借対照表 計上額	当期費用に 含まれた評価差額	その他有価証券	摘要
						評価差額	
その他 有価証券	(株)いわちく	307,000,000	-	307,000,000	0	-	畜産勘定
	(株)宮城県食肉流通公社	360,000,000	-	360,000,000	0	-	〃
	(株)福島県食肉流通センター	96,693,338	-	96,693,338	0	-	〃
	(株)茨城県中央食肉公社	163,145,076	-	163,145,076	0	-	〃
	(株)三重県松阪食肉公社	88,735,657	-	88,735,657	0	-	〃
	(株)東三河食肉流通センター	400,000,000	-	400,000,000	0	-	〃
	(株)島根県食肉公社	330,000,000	-	330,000,000	0	-	〃
	(株)大分県畜産公社	500,000,000	-	500,000,000	0	-	〃
	(株)ミヤチク	459,000,000	-	459,000,000	0	-	〃
		計	2,704,574,071	-	2,704,574,071	0	-
貸借対照表 計上額合計				58,464,701,260			

## 4 引当金の明細

(単位:円)

区分	期首残高	当期増加額	当期減少額		期末残高	摘要
			目的使用	その他		
投資評価引当金	59,050,738	60,761,422	0	59,050,738	60,761,422	当期減少額(その他)は、洗替による戻入額であります。
賞与引当金	176,173,773	168,892,706	176,173,773	0	168,892,706	
計	235,224,511	229,654,128	176,173,773	59,050,738	229,654,128	

## 5 退職給付引当金の明細

(単位:円)

区分	期首残高	当期増加額	当期減少額	期末残高	摘要
退職給付債務合計額	1,933,464,015	140,482,335	180,086,772	1,893,859,578	
退職一時金に係る債務	1,933,464,015	140,482,335	180,086,772	1,893,859,578	
退職給付引当金	1,933,464,015	140,482,335	180,086,772	1,893,859,578	



6 運営費交付金債務及び運営費交付金収益の明細

(1) 運営費交付金債務の増減の明細

(単位:円)

期首残高	交付金 当期交付額	当期振替額				引当金見返 との相殺	期末残高
		運営費 交付金収益	資産見返 運営費交付金	資本剰余金	小計		
585,767,000	2,653,227,000	2,330,218,695	36,680,488	0	2,366,899,183	319,415,817	552,679,000

(2) 運営費交付金債務の当期振替額の明細

① 運営費交付金収益への振替額及び主な用途の明細

(単位:円)

区分	運営費交付金 収益	運営費交付金の主な用途	
		費用	主な用途
業務達成基準による振替額	畜産 (肉畜・食肉等)	433,100,559	368,159,533 人件費:368,159,533円
	畜産 (酪農・乳業)	61,514,054	51,949,465 人件費:51,949,465円
	野菜	334,046,184	231,672,479 人件費:228,951,669円 業務管理費:115,930,578円 支払利息:33,333円 自己収入:116,666,848円 貸借対照表から消滅した負債の額:3,423,747円 ※ 自己収入を全額財源として使用し、不足分について運営費交付金収益に計上することとしている。
	特産 (砂糖・でん粉)	520,914,200	486,960,131 人件費:396,183,498円 業務管理費90,776,633円
	情報収集提供	311,404,824	258,202,709 人件費:187,032,281円 情報収集提供事業費114,479,509円 自己収入:43,309,081円 ※ 自己収入を全額財源として使用し、不足分について運営費交付金収益に計上することとしている。
期間進行基準による振替額	669,238,874	613,373,846	人件費:627,958,737円 一般管理費:178,282,377円 支払利息:63,359円 自己収入:195,338,292円 貸借対照表から消滅した負債:2,407,665円 ※ 自己収入を全額財源として使用し、不足分について運営費交付金収益に計上することとしている。
費用進行基準による振替額	0	0	
合計	2,330,218,695	2,010,318,163	

② 資産見返運営費交付金及び資本剰余金への振替額及び主な用途の明細

(単位:円)

セグメント	資産見返運営費交付金への振替		資本剰余金への振替	
	振替額	主な用途	振替額	主な用途
特産(砂糖 でん粉)	0		0	
情報収集提供	0		0	
共通	36,680,488	サーバ機器等:36,422,488円、敷金保証金:258,000円	0	
合計	36,680,488		0	

## (3) 引当金見返との相殺額の明細 (単位:円)

セグメント	引当金見返との相殺	
	相殺額	主な相殺額の内訳
畜産 (肉畜・食肉等)	35,823,430	賞与引当金見返:35,823,430円
畜産 (酪農・乳業)	5,051,671	賞与引当金見返:5,051,671円
野菜	23,758,134	賞与引当金見返:23,758,134円
特産 (砂糖・でん粉)	35,986,529	賞与引当金見返:35,986,529円
情報収集提供	17,993,927	賞与引当金見返:17,993,927円
共通	200,802,126	賞与引当金見返:38,026,675円、退職給付引当金見返162,775,451円
合計	319,415,817	

## (4) 運営費交付金債務残高の明細 (単位:円)

運営費交付金債務残高		使用見込み
業務達成基準を採用した業務に係る分	19,208,000	○財務会計システム及び文書管理システムの開発業務について、複数年度業務であることから、翌期以降に19,208,000円収益化予定。
期間進行基準を採用した業務に係る分	0	○翌事業年度への繰越額はない。
費用進行基準を採用した業務に係る分	0	○翌事業年度への繰越額はない。
配分留保額	533,471,000	○想定を超える人件費及び物件費の財源に充当するために留保した運営費交付金債務残高533,471,000円は、翌期において使用し、収益化する予定である。
計	552,679,000	

## 7 運営費交付金以外の国等からの財源措置の明細

## 7-1 補助金等の明細 (単位:円)

区分	当期交付額	左の会計処理内訳					摘要
		建設仮勘定 見返補助金等	資産見返補助金等	資本剰余金	長期預り補助金等	収益計上	
牛肉等関税財源畜産振興対策交付金	35,280,967,000	0	0	0	35,280,967,000	0	
農畜産業振興対策交付金等	28,407,672,371	0	0	0	28,407,672,371	0	
野菜価格安定対策費補助金等	20,817,736,934	0	0	0	20,190,862,934	619,686,102	
甘味資源作物・国内産糖調整交付金	10,544,914,000	0	0	0	0	10,173,192,938	
農畜産業振興対策交付金(指定生乳生産者団体補給交付金)	24,300,000,000	0	0	0	0	24,300,000,000	
計	119,351,290,305	0	0	0	83,879,502,305	35,092,879,040	

## 7-2 長期預り補助金等の明細 (単位:円)

区分	期首残高	当期増加額	当期減少額	期末残高	摘要
牛肉等関税財源畜産振興対策交付金(調整資金)	76,529,628,982	35,280,967,000	46,114,266,786	65,696,329,196	※1、2
農畜産業振興対策交付金等(畜産振興資金)	316,288,624,960	29,496,691,757	72,170,085,230	273,615,231,487	※3、4
野菜生産出荷安定資金	38,127,375,454	20,192,998,649	20,357,400,505	37,962,973,598	※5、6
計	430,945,629,396	84,970,657,406	138,641,752,521	377,274,534,281	

## ※ 注記事項

- 牛肉等関税財源畜産振興対策交付金の当期増加額は、「7-1補助金等の明細」の当期交付額35,280,967,000円であります。
- 牛肉等関税財源畜産振興対策交付金の当期減少額は、肉用牛肥育及び肉豚経営安定交付金等事業費45,791,539,423円、情報収集提供事業費172,088,742円及び一般管理費150,638,621円であります。
- 農畜産業振興対策交付金等の当期増加額は、「7-1 補助金等の明細」の当期交付額28,407,672,371円の外に、過年度補助事業費返還金等1,074,732,984円及び運用収入14,286,402円があります。
- 農畜産業振興対策交付金等の当期減少額は、肉用牛肥育及び肉豚経営安定交付金等事業費等16,610,088,332円、畜産振興事業費54,277,600,003円、畜産経営維持緊急支援資金融通事業国庫納付額5,173,626円、肉用牛肥育経営緊急支援事業国庫納付額12,983,723円、畜産経営力向上緊急支援リース事業国庫納付額1,224,063,223円、国産食肉流通合理化緊急資金支援事業国庫納付額120,000円、畜産収益力強化緊急支援事業国庫納付額1,072,929円、一般管理費37,272,710円及び関係会社株式評価損1,710,684円であります。
- 野菜生産出荷安定資金の当期増加額は、「7-1補助金等の明細」の当期交付額の20,190,862,934円のほか、交付金の返還額2,135,715円があります。
- 野菜生産出荷安定資金の当期減少額は、指定野菜価格安定対策事業費18,758,673,000円、契約指定野菜安定供給事業費175,003,000円、特定野菜等供給産地育成価格差補給事業費609,684,176円、契約特定野菜等安定供給促進事業費33,543,903円、緊急需給調整事業費402,480,293円、加工・業務用野菜生産基盤強化事業費1,191,886円、負担金等払戻額344,761,517円、国庫納付金32,062,730円があります。

## 8 役員及び職員の給与の明細

(単位:千円、人)

区分	報酬又は給与		退職手当	
	支給額	支給人員	支給額	支給人員
役員	(-) 158,730	(-) 10	(-) 4,625	(-) 1
職員	(98,997) 1,781,575	(37) 236	(-) 171,820	(-) 11
合計	(98,997) 1,940,306	(37) 246	(-) 176,446	(-) 12

※ 注記事項

1. 単位未満を切り捨てております。
2. 役員に対する支給の基準は、独立行政法人農畜産業振興機構役員給与規程及び役員退職手当支給規程に定めております。  
また、職員に対する支給の基準は、独立行政法人農畜産業振興機構職員給与規程及び職員退職手当支給規程に定めております。
3. 報酬又は給与の支給人員は12ヶ月間の平均人数を記載しております。
4. ( )内は非常勤の職員を外数で記載し、支給人員は12ヶ月間の平均人数を記載しております。
5. 中期計画における人件費は、報酬又は給与、法定福利費、賞与引当金繰入並びに退職手当又は退職給付引当金繰入であり、附属明細書における報酬又は給与は、役員報酬、給与及び手当並びに賞与引当金の目的使用であり、退職手当は、退職一時金に係る退職給付引当金の目的使用であります。

9 開示すべきセグメント情報

(単位:円)

	畜産 (肉畜・食肉等)関係	畜産 (酪農・乳業)関係	野菜関係	特産関係	砂糖		でん粉	情報収集提供	法人共通	合計
<b>I 行政コスト</b>										
損益計算書上の費用合計	102,368,952,228	64,950,839,046	20,955,643,500	72,559,560,170	62,614,159,870	9,945,400,300	507,530,526	1,674,826,592	263,017,352,062	
業務費	102,367,179,958	64,950,833,518	20,955,610,167	72,503,841,562	62,558,441,262	9,945,400,300	507,530,526	0	261,284,995,731	
肉用牛肥育及び肉豚経営安定交付金等事業費	62,550,755,760	0	0	0	0	0	0	0	62,550,755,760	
畜産業振興事業費	37,572,926,050	16,941,807,979	0	0	0	0	0	0	54,514,734,029	
加工原料乳補給金等事業費	0	36,013,728,891	0	0	0	0	0	0	36,013,728,891	
輸入乳製品売買事業費	0	11,995,296,648	0	0	0	0	0	0	11,995,296,648	
野菜生産出荷安定事業費	0	0	19,138,694,069	0	0	0	0	0	19,138,694,069	
野菜農業振興事業費	0	0	1,816,916,098	0	0	0	0	0	1,816,916,098	
糖価調整事業費	0	0	0	62,558,441,262	62,558,441,262	0	0	0	62,558,441,262	
でん粉価格調整事業費	0	0	0	9,945,400,300	0	9,945,400,300	0	0	9,945,400,300	
情報収集提供事業費	0	0	0	0	0	0	507,530,526	0	507,530,526	
肉用子牛補給金等事業費	2,243,498,148	0	0	0	0	0	0	0	2,243,498,148	
一般管理費	0	0	0	0	0	0	0	1,674,133,301	1,674,133,301	
賠償償還及払戻金	0	0	0	31,819,535	31,819,535	0	0	0	31,819,535	
投資評価引当金繰入	1,710,684	0	0	0	0	0	0	0	1,710,684	
財務費用	61,586	5,528	33,333	23,899,073	23,899,073	0	0	196,765	24,196,285	
臨時損失	0	0	0	0	0	0	0	496,526	496,526	
行政コスト	102,368,952,228	64,950,839,046	20,955,643,500	72,559,560,170	62,614,159,870	9,945,400,300	507,530,526	1,674,826,592	263,017,352,062	
<b>II 独立行政法人の業務運営に関して国民の負担に帰せられるコスト</b>										
行政コスト	102,368,952,228	64,950,839,046	20,955,643,500	72,559,560,170	62,614,159,870	9,945,400,300	507,530,526	1,674,826,592	263,017,352,062	
自己収入等	△ 6,693,684,993	△ 15,807,894,894	△ 3,925,829,909	△ 52,655,425,224	△ 43,446,083,410	△ 9,209,341,814	△ 77,239,075	△ 579,238,001	△ 79,739,312,096	
法人税等及び国庫納付額	0	0	0	△ 21,635,138,361	△ 16,759,153,916	△ 4,875,984,445	0	0	△ 21,635,138,361	
機会費用	0	0	0	0	0	0	0	45,524,083	45,524,083	
独立行政法人の業務運営に関して国民の負担に帰せられるコスト	95,675,267,235	49,142,944,152	17,029,813,591	△ 1,731,003,415	2,408,922,544	△ 4,139,925,959	430,291,451	1,141,112,674	161,688,425,688	
<b>III 事業費用、事業収益及び事業損益</b>										
事業費用										
業務経費	102,367,179,958	64,950,833,518	20,955,610,167	72,503,841,562	62,558,441,262	9,945,400,300	507,530,526	0	261,284,995,731	
交付金	61,925,568,346	35,926,131,094	18,933,676,000	50,381,743,070	45,429,620,867	4,952,122,203	0	0	167,167,118,510	
補助金	39,319,341,911	16,878,049,321	1,661,350,641	0	0	0	0	0	57,858,741,873	
買入費	0	11,845,509,464	0	0	0	0	0	0	11,845,509,464	
国庫納付金	0	0	0	21,635,138,361	16,759,153,916	4,875,984,445	0	0	21,635,138,361	
借料及び損料	1,510,587	695,794	1,059,613	1,637,806	954,790	683,016	787,505	0	5,691,305	
賃金	19,604,903	7,973,642	19,119,540	17,468,606	12,422,170	5,046,436	12,094,870	0	76,261,561	
給与及び手当	256,565,593	134,333,500	156,722,903	273,654,651	220,796,026	52,858,625	129,465,791	0	950,742,438	
賞与	57,893,894	30,312,281	36,773,216	65,485,721	52,645,222	12,840,499	30,075,293	0	220,540,405	
法定福利費	53,700,046	29,809,148	35,455,550	57,043,126	45,899,132	11,143,994	27,491,197	0	203,499,067	
減価償却費	23,610,183	563,041	11,027,880	0	0	0	0	0	35,201,104	
その他	709,384,495	97,466,233	100,424,824	71,670,221	36,949,139	34,721,082	307,615,870	0	1,286,551,643	
一般管理費	0	0	0	0	0	0	0	1,674,133,301	1,674,133,301	
役員報酬	0	0	0	0	0	0	0	143,764,245	143,764,245	
給与及び手当	0	0	0	0	0	0	0	361,788,891	361,788,891	
賞与	0	0	0	0	0	0	0	87,296,321	87,296,321	
賞与引当金繰入	0	0	0	0	0	0	0	168,892,706	168,892,706	
法定福利費	0	0	0	0	0	0	0	96,893,164	96,893,164	
退職給付費用	0	0	0	0	0	0	0	168,708,161	168,708,161	
借料及び損料	0	0	0	0	0	0	0	195,878,588	195,878,588	
賃金	0	0	0	0	0	0	0	13,408,505	13,408,505	
減価償却費	0	0	0	0	0	0	0	39,856,498	39,856,498	
その他	0	0	0	0	0	0	0	397,646,222	397,646,222	

	畜産 (肉畜・食肉等)関係	畜産 (酪農・乳業)関係	野菜関係	特産関係	砂糖		でん粉	情報収集提供	法人共通	合計
賠償償還及払戻金	0	0	0	31,819,535	31,819,535	0	0	0	0	31,819,535
投資評価引当金繰入	1,710,684	0	0	0	0	0	0	0	0	1,710,684
財務費用	61,586	5,528	33,333	23,899,073	23,899,073	0	0	196,765	0	24,196,285
支払利息	61,586	5,528	33,333	23,899,073	23,899,073	0	0	196,765	0	24,196,285
事業費用合計	102,368,952,228	64,950,839,046	20,955,643,500	72,559,560,170	62,614,159,870	9,945,400,300	507,530,526	1,674,330,066		263,016,855,536
事業収益										
運営費交付金収益	433,100,559	61,514,054	334,046,184	520,914,200	395,113,954	125,800,246	311,404,824	669,238,874		2,330,218,695
補助金等収益	99,006,897,744	40,875,397,312	20,598,126,645	10,173,192,938	10,173,192,938	0	172,088,742	197,535,331		171,023,238,712
甘味資源作物・国内産糖調整交付金戻入益	0	0	0	10,173,192,938	10,173,192,938	0	0	0		10,173,192,938
指定生乳生産者団体補給交付金戻入益	0	24,290,376,000	0	0	0	0	0	9,624,000		24,300,000,000
調整資金戻入益	45,791,539,423	0	0	0	0	0	172,088,742	150,638,621		46,114,266,786
畜産業振興資金戻入益	53,215,358,321	16,585,021,312	0	0	0	0	0	37,272,710		69,837,652,343
野菜生産出荷安定資金戻入益	0	0	19,978,440,543	0	0	0	0	0		19,978,440,543
端境期等対策産地育成事業戻入益	0	0	619,686,102	0	0	0	0	0		619,686,102
糖価調整事業収入	0	0	0	43,446,083,410	43,446,083,410	0	0	0		43,446,083,410
指定糖調整金収入	0	0	0	37,108,258,378	37,108,258,378	0	0	0		37,108,258,378
加糖調整品調整金収入	0	0	0	6,337,825,032	6,337,825,032	0	0	0		6,337,825,032
でん粉価格調整事業収入	0	0	0	9,209,339,624	0	9,209,339,624	0	0		9,209,339,624
輸入乳製品売渡収入	0	15,503,057,692	0	0	0	0	0	227,982,785		15,731,040,477
資産見返運営費交付金戻入	0	0	0	0	0	0	0	10,359,497		10,359,497
資産見返補助金等戻入	0	0	7,029,000	0	0	0	0	1,829,430		8,858,430
賞与引当金見返に係る収益	0	0	0	0	0	0	0	150,193,978		150,193,978
退職給付引当金見返に係る収益	0	0	0	0	0	0	0	137,697,265		137,697,265
財務収益	14,286,402	0	116,400,468	2,190	0	2,190	77,140,189	308,492,857		516,322,106
受取利息	14,286,402	0	116,400,468	2,190	0	2,190	77,140,189	308,492,857		516,322,106
雑益	331,816	0	266,380	0	0	0	98,886	31,180,549		31,877,631
雑益	331,816	0	266,380	0	0	0	98,886	31,180,549		31,877,631
事業収益合計	99,454,616,521	56,439,969,058	21,055,868,677	63,349,532,362	54,014,390,302	9,335,142,060	560,732,641	1,734,510,566		242,595,229,825
事業損益	△ 2,914,335,707	△ 8,510,869,988	100,225,177	△ 9,210,027,808	△ 8,599,769,568	△ 610,258,240	53,202,115	60,180,500		△ 20,421,625,711
IV 臨時損益等										
臨時損失										
固定資産除却損	0	0	0	0	0	0	0	496,526		496,526
臨時損失合計	0	0	0	0	0	0	0	496,526		496,526
臨時利益										
過年度補助事業費返還金等	6,675,210,363	304,837,202	2,135,715	0	0	0	0	11,581,810		6,993,765,090
臨時利益合計	6,675,210,363	304,837,202	2,135,715	0	0	0	0	11,581,810		6,993,765,090
当期純損益	3,760,874,656	△ 8,206,032,786	102,360,892	△ 9,210,027,808	△ 8,599,769,568	△ 610,258,240	53,202,115	71,265,784		△ 13,428,357,147
前中期目標期間繰越積立金取崩額	0	8,215,597,375	0	618,764,834	0	618,764,834	0	0		8,834,362,209
当期総損益	3,760,874,656	9,564,589	102,360,892	△ 8,591,262,974	△ 8,599,769,568	8,506,594	53,202,115	71,265,784		△ 4,593,994,938

	畜産 (肉畜・食肉等)関係	畜産 (酪農・乳業)関係	野菜関係	特産関係			情報収集提供	法人共通	合計
					砂糖	でん粉			
V 総資産									
流動資産	340,402,928,440	18,638,532,591	15,195,965,618	5,234,126,386	2,122,200,346	3,111,926,040	211,699,967	6,763,477,828	386,446,730,830
現金及び預金	340,389,164,234	18,540,070,746	11,978,249,784	3,377,105,784	867,691,227	2,509,414,557	204,834,173	2,128,653,439	376,618,078,160
棚卸資産	0	98,291,505	0	0	0	0	0	0	98,291,505
有価証券	0	0	3,199,995,263	0	0	0	0	3,999,955,977	7,199,951,240
賞与引当金見返	0	0	0	0	0	0	0	150,193,978	150,193,978
未収収益	2,792,366	8,525	17,688,385	208	0	208	6,566,285	45,408,194	72,463,963
未収金	10,971,840	161,815	32,186	1,857,020,394	1,254,509,119	602,511,275	299,509	439,266,240	2,307,751,984
固定資産	9,982,603,467	227,870,857	23,222,622,680	26,784	26,784	0	0	27,623,388,899	61,056,512,687
有形固定資産	71,634,981	0	31,128,824	26,784	26,784	0	0	723,825,411	826,616,000
建物	0	0	0	0	0	0	0	195,515,688	195,515,688
車両運搬具	0	0	0	0	0	0	0	1,710,738	1,710,738
工具器具備品	71,634,981	0	31,128,824	26,784	26,784	0	0	186,301,370	289,091,959
土地	0	0	0	0	0	0	0	340,297,615	340,297,615
無形固定資産	0	0	0	0	0	0	0	2,058,100	2,058,100
電話加入権	0	0	0	0	0	0	0	2,058,100	2,058,100
投資その他の資産	9,910,968,486	227,870,857	23,191,493,856	0	0	0	0	26,897,505,388	60,227,838,587
投資有価証券	2,704,574,071	0	23,191,493,856	0	0	0	0	25,134,368,061	51,030,435,988
関係会社株式	7,206,394,415	227,870,857	0	0	0	0	0	0	7,434,265,272
退職給付引当金見返	0	0	0	0	0	0	0	1,699,191,237	1,699,191,237
敷金保証金	0	0	0	0	0	0	0	63,922,110	63,922,110
自動車リサイクル預託金	0	0	0	0	0	0	0	23,980	23,980
総資産合計	350,385,531,907	18,866,403,448	38,418,588,298	5,234,153,170	2,122,227,130	3,111,926,040	211,699,967	34,386,866,727	447,503,243,517

1. 事業区分の方法

中期目標等における一定の事業等のまとまりごとの区分に基づくセグメント情報を開示しております。

2. 各事業区分の主要な業務

- A 畜産(肉畜・食肉等)関係 : 肉用牛又は肉豚の生産者への交付金の交付、肉用子牛生産者への補給金の交付、経営安定対策を補完するための事業の実施等
- B 畜産(酪農・乳業)関係 : 加工原料乳生産者への補給金の交付、経営安定対策を補完するための事業の実施、国家貿易機関として指定乳製品等の輸入、売渡し等
- C 野菜関係 : 野菜生産者への補給金の交付、経営安定対策を補完するための事業の実施、野菜の価格高騰時、低落時における需給調整
- D 特産関係(砂糖・でん粉) : さとうきび生産者・でん粉原料用いも生産者等への交付金の交付、輸入糖・輸入加糖調製品・コーンスターチ用輸入とうもろこし等の買入れ、売戻しによる調整金の徴収
- E 情報収集提供 : 畜産物、野菜、砂糖及びでん粉の農畜産物の価格、内外の農畜産物需給等に関する情報の収集・整理・提供

3. 事業費用のうち、法人共通の項目に含めた配賦不能事業費用1,674,330,066円は、主に管理部門の人員費を始めとする一般管理費であります。

事業収益のうち、法人共通の項目に含めた配賦不能事業収益1,734,510,566円は、主に一般管理費に対応する運営費交付金収益及び財務収益等であります。

4. 総資産のうち、法人共通の項目に含めた法人共通資産34,386,866,727円は、主に管理部門に係る資産であります。

5. 前中期目標期間繰越積立金を財源とする事業費用が、畜産(酪農・乳業)に8,215,597,375円、特産関係(でん粉)に618,764,834円含まれております。

6. 損益計算書には、前中期目標期間繰越積立金取崩額として、8,834,362,209円が計上されております。

10 その他の主要な資産及び負債の明細

(1) 現金及び預金 (単位:円)

項目	期末残高
普通預金	299,418,078,160
定期預金	77,200,000,000
計	376,618,078,160

(2) 未収金 (単位:円)

項目	期末残高
事業未収金	1,868,442,741
一般管理費等未収金	439,309,243
計	2,307,751,984

(3) 短期借入金 (単位:円)

項目	期末残高
信金中央金庫	28,684,769,019
計	28,684,769,019

(4) 未払金 (単位:円)

項目	期末残高
補助等事業費未払金	4,130,781,217
交付金事業費未払金	8,796,710,608
一般管理費等未払金	216,607,139
計	13,144,098,964

11 関連会社及び関連公益法人等に関する事項

(1) 関連会社及び関連公益法人等の概要

① 名称、業務の概要、独立行政法人との関係及び役員の氏名

名称	業務の概要	役員の氏名					
関連会社							
(株)北海道畜産公社	家畜の処理及び冷蔵庫の経営 枝肉取引市場の経営 肉畜及び畜肉の販売及び加工販売	(常 勤) 平塚則昭 (以下非常勤) 坂井正喜 西本 護	岡本安司 西川寛稔 千葉孝一 小椋茂敏	後藤正則 矢野佳久 原井松純	加藤 洋 輪島 桂 及川秀一郎	上野 聡 小林治雄 山下英二	河田徳二 佐藤博幸 松山幸雄
(株)秋田県食肉流通公社	肉畜のと畜、解体 枝肉及び副産物の買い取り並びに受託処理加工 食肉及び副産物の加工並びに貯蔵販売	(常 勤) (以下非常勤) 高橋 長寿	土田正広 加藤義康 小松信一	齊藤 厚 武藤隆繁 多可 和幸	瀧澤正佳 長岐哲行 高橋 泉	板垣陽一 齊藤 祐	新出康史
(株)山形県食肉公社	食肉の生産処理及び保管 食肉、副産物の加工品の製造及び販売 食肉、副産物の冷蔵保管並びに委託処理	(常 勤) (以下非常勤) 山本信治 安食賢一 上野宏樹	金澤淳一 長澤 豊 菅根光雄 長谷川直秀	松田昌明 佐藤孝弘 鈴木浩幸 吉田昌弘	折原敬一 渡部秀勝 高橋勝幸	伊藤重成 岡崎輝明 大沼幸仁	高橋雅史 安孫子常哉 山科朝則
(株)群馬県食肉卸売市場	冷蔵冷凍保管業務 豚枝肉、牛枝肉、食肉副生物等の仕入 食肉、食肉副生物、食肉加工品等の製造及び販売	(常 勤) (以下非常勤) 林 康夫 征矢野 茂	萩原宣弘 唐澤 透 大塚隆夫	山口靖則 大澤孝志 森村孝利	白石千秋 伊藤雅美 守江 寛	石原芳信 中里昌弘 福田史郎	横室光良 竹内 敏夫
(株)全日本農協畜産公社	畜産物の流通改善に関する事業 畜産物の加工処理及び販売 畜産物の冷蔵保管	(常 勤) (以下非常勤) 松窪俊郎	上田雅一 小谷英穂 白井靖彦	長塚陽司 村上 進	白岩茂樹	露崎正二郎	小宇都良則
(株)山梨食肉流通センター	家畜のと畜、解体 食肉の処理、加工、販売 食肉市場の運営	(常 勤) (以下非常勤) 一志俊郎	駒井文彦 坂内啓二 渡邊重也	笠井良彦 志村久昭	岩野秀夫 大森 司	渡邊聡尚 磯部芳彦	小泉伊津夫
(株)富山食肉総合センター	肉畜のと畜解体処理 食肉の加工処理 食肉の冷蔵保管	(常 勤) (以下非常勤) 此川智晴	谷 徹朗 細田勝二 山本 修	角波博文 高松弘三 藤巻 司	山崎公喜	堀口 正	餅川幸一



(株)鳥取県食肉センター	家畜のと畜、解体 食肉の処理、加工及び販売 副産物(原皮、内臓、骨等)の処理、加工及び販売	(常 勤) 谷本寛幸 野口久幸 山口隆之 (以下非常勤) 栗原隆政 谷本晴美 影井克博 尾崎博章 蔵増保則 柳田英貴
(株)香川県畜産公社	獣畜のと畜解体処理 部分肉の処理、加工、保管 自社の敷地、建物、施設の管理運営	(常 勤) 藤井傳也 好井文徳 橋本和博 (以下非常勤) 港 義弘 綾 宏 作花政信 奥谷和巳 水澤勝樹 森 雅彦 飯間英樹 加藤悟史 西山洋司
JAえひめアイパックス(株)	家畜の処理・解体 家畜の内臓処理及び販売 食肉加工品の製造及び販売	(常 勤) 中原一憲 森川威久 川本虎仁 (以下非常勤) 山内謙治 桑田 誠 菊地秀明 関岡光昭 山本長雄 水本益広
(株)熊本畜産流通センター	肉畜のと畜・解体 食肉の製造加工及び販売 内臓など副産物の処理販売	(常 勤) 桜木一男 中嶋達彦 (以下非常勤) 丁 道夫 荒牧弘幸 清田瑞徳 竹内信義 宮本隆幸 隈部 洋 梶原 哲 芳野勇一郎 大島 洋 青木史雄 上村佳朗 森 哲弥
(株)ナンチク	食肉の製造及び販売 農産加工品の販売	(常 勤) 狩長嘉博 堀之内健郎 上森義輝 南 喜一 八重倉剛 中西純司 新留利美 (以下非常勤) 芋坂かおり 五位塚剛 柚木弘文 茂原 馨 立山行広 大休寺拓夫
(株)JA食肉かごしま	牛・豚のと畜解体処理加工 豚の生産・販売	(常 勤) 北村裕司 池田正昭 (以下非常勤) 柚木弘文 春田和則 鮫島忠雄 窪田博州 伊藤浩紀 大田 均 出原照彦 山口和彦 下口和幸 窪田雅信 門脇 祐司
(株)沖縄県食肉センター	肉畜の集荷及び食肉、加工品の販売 家畜のと畜解体、処理加工 食肉及び副産物の冷蔵保管	(常 勤) 崎原 勲 井上 光 上門 努 (以下非常勤) 福里秀彦 前田典男 又吉宗光 比嘉良秀 長山 敬 諸見康秀 青木史雄 新里朝春 大城政良 高原義信
四国乳業(株)	牛乳の処理及び販売 乳製品の製造及び販売 清涼飲料の製造及び販売	(常 勤) 三好晶夫 西田日出哉 土肥晴義 檜垣圭二郎 島原吉之 (以下非常勤) 古本 忠 河野 仁 近藤康夫 矢野知義 三瀬寿登 天野 琢 兵頭仁志 港 義弘 西田 等 渡邊一生 原田満範 高井昌彦 勝丸千晶

名称	業務の概要	役員の氏名
関連公益法人等		
(一財)生物科学安全研究所	医薬品、飼料等及び畜産物の安全性等の研究、検査及び技術の指導 実験動物としての家畜及び家禽の研究	(常 勤) 濱岡隆文 小田憲司 山田郁文 (以下非常勤) 石田 聡 大石弘司 加藤 大 切替照雄 寺田文典 西村亮平 村上 賢 側原 仁 強谷雅彦(元理事)
(公財)日本食肉流通センター	部分肉の取引のための施設の貸付けに関する事業 部分肉の取引数量、取引価格等の情報の収集及び公表 部分肉の流通の改善及び合理化のための調査研究等	(常 勤) 小林裕幸 高柳充宏 沖 浩幸 (以下非常勤) 石田政憲 木村元治 佐藤寿男 塩島 勉(元理事) 惣宇利紀男 月永由志浩 中須勇雄 三留 晃 安藤 肇 菊地 令
(公財)日本食肉消費総合センター	食肉の消費普及及び啓発宣伝 食肉の栄養及び調理に関する知識及び情報の収集、普及及び広報 食肉の生産・流通・消費の実情、動向の総合的調査研究と国際交流	(常 勤) 山本達雄 (非常勤) 田家邦明 上野征洋 上野川修一 河原光雄 神田政彦 木下良智 齊藤良樹 柴田 博 清水 誠 中須勇雄 木村元治 六車 守
(公財)日本食肉生産技術開発センター	食肉等の処理等の機械、施設、システムについての調査、 研究開発、情報収集、提供、コンサルタント業務	(常 勤) 関川和孝(元副理事長) 木下良智 (以下非常勤) 海内栄一 小川一夫 倉持繁夫 兒玉龍二 高橋正道 羽根田實 濱 勝也 原口 悟 姫田 尚 福田武仁 八重倉剛 菊地 令 村尾 誠(元理事)
(公財)加古川食肉公社	食肉産業振興に関する指導育成事業 食肉卸売市場の開設 食肉センターの近代化整備及び管理運営に関する事業	(非常勤) 中尾徳弘 小野享平 山本 要 平井幸敏 斎藤秀明 北川正之 姫野晃一 平井雄一郎 阿部利也
(公財)奈良県食肉公社	と畜場の設置及び管理運営に関する事業 食肉市場の開設及び管理運営に関する事業 治水、環境対策に関する事業	(常 勤) 久森芳隆 (非常勤) 荒井正吾 上田 清 杉山 孝 吉田晴行 金剛一智 伊藤収宜 竹田芳弘 岡本善英 太田好紀 山添清昭

## (2) 関連会社及び関連公益法人等の財務状況

## ① 関連会社

## ア 資産、負債及び純資産の額

(単位:円)

名称	資産	負債	純資産	うち資本金
関連会社				
(株)北海道畜産公社	10,419,604,616	5,169,313,230	5,250,291,386	4,797,630,000
(株)秋田県食肉流通公社	1,913,409,817	546,747,849	1,366,661,968	1,319,700,000
(株)山形県食肉公社	4,554,953,582	1,702,461,978	2,852,491,604	1,682,880,000
(株)群馬県食肉卸売市場	4,857,667,342	1,173,390,771	3,684,276,571	1,688,630,000
(株)全日本農協畜産公社	496,675,452	171,069,838	325,605,614	400,000,000
(株)山梨食肉流通センター	525,998,089	371,215,398	154,782,691	420,000,000
(株)富山食肉総合センター	653,368,694	114,302,666	539,066,028	270,000,000
(株)鳥取県食肉センター	1,662,450,489	183,243,208	1,479,207,281	1,160,000,000
(株)香川県畜産公社	1,480,552,894	131,462,972	1,349,089,922	1,130,000,000
JAえひめアイパックス(株)	3,145,791,040	549,854,351	2,595,936,689	2,300,000,000
(株)熊本畜産流通センター	2,972,180,980	1,213,975,539	1,758,205,441	1,651,000,000
(株)ナンチク	13,097,918,189	10,566,334,271	2,531,583,918	490,000,000
(株)JA食肉かごしま	7,185,355,769	5,170,279,085	2,015,076,684	452,000,000
(株)沖縄県食肉センター	3,911,556,488	2,744,736,417	1,166,820,071	1,327,292,000
四国乳業(株)	7,607,297,712	6,840,309,725	766,987,987	310,000,000

イ 営業収入、経常損益、当期損益及び繰越利益剰余金の額

(単位:円)

名称	営業収入(総売上高)	経常損益	当期純利益 (当期純損失)	繰越利益剰余金
関連会社				
(株)北海道畜産公社	8,984,032,263	256,713,484	252,081,146	452,661,386
(株)秋田県食肉流通公社	9,789,559,838	35,142,224	19,135,781	46,961,968
(株)山形県食肉公社	17,354,321,676	44,594,352	25,778,357	261,779,489
(株)群馬県食肉卸売市場	12,641,070,958	41,599,855	35,684,903	360,073,571
(株)全日本農協畜産公社	1,666,268,141	△ 8,148,044	△ 11,355,544	△ 64,394,386
(株)山梨食肉流通センター	2,181,346,062	10,939,511	8,123,115	△ 265,217,309
(株)富山食肉総合センター	270,036,019	△ 67,076,512	△ 271,987,229	△ 168,547,726
(株)鳥取県食肉センター	2,507,619,378	22,299,147	11,401,235	69,207,281
(株)香川県畜産公社	647,225,102	40,720,122	26,058,623	196,289,922
JAえひめアイパックス(株)	3,972,539,560	153,291,599	95,290,596	280,462,792
(株)熊本畜産流通センター	13,503,386,766	16,045,030	17,786,197	107,205,441
(株)ナンチク	49,764,772,463	409,916,317	202,603,285	△ 1,505,683,419
(株)JA食肉かごしま	44,216,450,886	91,025,608	60,558,245	72,122,975
(株)沖縄県食肉センター	4,508,628,306	4,765,035	4,355,380	△ 160,471,929
四国乳業(株)	18,865,169,672	101,592,031	90,199,431	356,987,987

(注) 関連公益法人等は、公益財団法人または一般財団法人に移行したことにより、収支計算書を作成していないため、収支に関する情報を記載しておりません。

② 関連公益法人等

ア 資産、負債及び正味財産の額

(単位:円)

名称	資産	負債	正味財産
関連公益法人等			
(一財)生物科学安全研究所	2,221,848,683	554,932,872	1,666,915,811
(公財)日本食肉流通センター	33,169,774,944	3,854,175,965	29,315,598,979
(公財)日本食肉消費総合センター	1,868,360,677	4,747,261	1,863,613,416
(公財)日本食肉生産技術開発センター	1,552,970,536	9,999,580	1,542,970,956
(公財)加古川食肉公社	1,447,757,987	174,798,063	1,272,959,924
(公財)奈良県食肉公社	3,293,982,169	218,087,243	3,075,894,926

イ 正味財産の額

(単位:円)

名称	一般正味財産増減の部								当期増減額 C=A-B	一般正味財産 期首残高 D	一般正味財産 期末残高 E=C+D
	収益	収益の内訳		費用	費用の内訳						
		受取補助金等	その他の収益		事業費	管理費	その他の費用				
	A			B							
(一財)生物科学安全研究所	638,403,027	12,766,475	625,636,552	782,662,836	753,172,795	29,420,033	70,008	△ 144,259,809	657,350,544	513,090,735	
(公財)日本食肉流通センター	2,435,332,671	0	2,435,332,671	2,539,450,459	2,495,688,797	40,766,314	2,995,348	△ 104,117,788	5,279,006,671	5,174,888,883	
(公財)日本食肉消費総合センター	91,450,444	65,445,258	26,005,186	109,653,778	84,305,480	25,348,298	0	△ 18,203,334	1,881,816,750	1,863,613,416	
(公財)日本食肉生産技術開発センター	50,005,620	12,007,214	37,998,406	50,003,636	37,299,040	12,704,596	0	1,984	60,434,912	60,436,896	
(公財)加古川食肉公社	278,271,309	200,000	278,071,309	203,252,003	188,988,649	14,263,354	0	75,019,306	1,197,940,618	1,272,959,924	
(公財)奈良県食肉公社	402,029,122	348,478,000	53,551,122	603,690,072	420,536,998	13,418,310	169,734,764	△ 201,660,950	2,100,555,876	1,898,894,926	

(単位:円)

名称	指定正味財産増減の部						正味財産 期末残高 K=E+J	
	収益	収益の内訳		費用等	当期増減額	指定正味財産 期首残高		指定正味財産 期末残高
		受取補助金等	その他の収益					
	F			G	H=F-G	I		J=H+I
(一財)生物科学安全研究所	0	0	0	12,766,475	△ 12,766,475	1,166,591,551	1,153,825,076	1,666,915,811
(公財)日本食肉流通センター	0	0	0	0	0	24,140,710,096	24,140,710,096	29,315,598,979
(公財)日本食肉消費総合センター	0	0	0	0	0	0	0	1,863,613,416
(公財)日本食肉生産技術開発センター	△ 2,846,322	0	△ 2,846,322	0	△ 2,846,322	1,485,380,382	1,482,534,060	1,542,970,956
(公財)加古川食肉公社	0	0	0	0	0	0	0	1,272,959,924
(公財)奈良県食肉公社	0	0	0	0	0	1,177,000,000	1,177,000,000	3,075,894,926

## (3) 関連会社株式及び関連公益法人等の基本財産等の状況

## ① 関連会社の株式の明細

(単位:円)

銘柄	所有株式数	期首残高		当期増加額	当期減少額	期末残高	
		取得価額	貸借対照表計上額			取得価額	貸借対照表計上額
関連会社							
(株)北海道畜産公社	105,320	1,053,200,000	1,053,200,000	99,370,517	0	1,053,200,000	1,152,570,517
(株)秋田県食肉流通公社	32,000	320,000,000	320,000,000	11,387,308	0	320,000,000	331,387,308
(株)山形県食肉公社	64,300	643,000,000	643,000,000	16,795,423	0	643,000,000	659,795,423
(株)群馬県食肉卸売市場	30,100	505,000,000	505,000,000	293,605,278	0	505,000,000	798,605,278
(株)全日本農協畜産公社	200,000	100,000,000	86,400,297	13,599,703	16,511,381	100,000,000	83,488,619
(株)山梨食肉流通センター	2,400	6,346,339	6,346,339	37,877,287	0	6,346,339	44,223,626
(株)富山食肉総合センター	10,260	89,880,288	89,880,288	58,470,590	0	89,880,288	148,350,878
(株)鳥取県食肉センター	36,000	360,000,000	360,000,000	99,064,329	0	360,000,000	459,064,329
(株)香川県畜産公社	6,272	313,600,000	313,600,000	60,802,300	0	313,600,000	374,402,300
JAえひめアイパックス(株)	75,000	750,000,000	750,000,000	96,501,094	0	750,000,000	846,501,094
(株)熊本畜産流通センター	4,000	400,000,000	400,000,000	25,973,456	0	400,000,000	425,973,456
(株)ナンチク	210,000	210,000,000	210,000,000	874,964,536	0	210,000,000	1,084,964,536
(株)JA食肉かごしま	14,200	142,000,000	142,000,000	333,317,092	0	142,000,000	475,317,092
(株)沖縄県食肉センター	915,000	366,000,000	320,548,965	45,451,035	44,250,041	366,000,000	321,749,959
四国乳業(株)	630,000	191,730,911	191,730,911	36,139,946	0	191,730,911	227,870,857
合計	—	5,450,757,538	5,391,706,800	2,103,319,894	60,761,422	5,450,757,538	7,434,265,272

② 関連公益法人等の基本財産に対する出えん、拠出、寄附等の明細並びに関連公益法人の運営費、事業費等に充てるため当該事業年度において負担した会費、負担金等の明細

(単位:円)

関連公益法人等	出えん、拠出、寄附等の明細	負担した会費、負担金等の明細	摘要
(一財)生物科学安全研究所	1,350,000,000	0	
(公財)日本食肉流通センター	34,914,600,000	0	
(公財)日本食肉消費総合センター	1,588,000,000	0	
(公財)日本食肉生産技術開発センター	750,000,000	0	
(公財)加古川食肉公社	232,000,000	0	
(公財)奈良県食肉公社	377,000,000	0	
合計	39,211,600,000	0	



(4) 関連会社及び関連公益法人等との取引の状況

① 債権債務の明細

(単位:円)

名称	債権	債務 (未払金)
関連会社		
(株)北海道畜産公社	0	7,948,000
(株)秋田県食肉流通公社	0	0
(株)山形県食肉公社	0	0
(株)群馬県食肉卸売市場	0	0
(株)全日本農協畜産公社	0	0
(株)山梨食肉流通センター	0	8,660,000
(株)富山食肉総合センター	0	0
(株)鳥取県食肉センター	0	0
(株)香川県畜産公社	0	0
JAえひめアイパックス(株)	0	0
(株)熊本畜産流通センター	0	0
(株)ナンチク	0	0
(株)JA食肉かごしま	0	0
(株)沖縄県食肉センター	0	0
四国乳業(株)	0	0

(単位:円)

名称	債権	債務 (未払金)
関連公益法人等		
(一財)生物科学安全研究所	0	0
(公財)日本食肉流通センター	0	0
(公財)日本食肉消費総合センター	0	3,444,590
(公財)日本食肉生産技術開発センター	0	0
(公財)加古川食肉公社	0	0
(公財)奈良県食肉公社	0	0

② 債務保証の明細  
該当なし

③ 取引の状況

(単位:円、%)

名称	総売上高	総売上高のうち当独立行政法人の発注等に係る金額	左の割合	摘要
関連会社				
(株)北海道畜産公社	8,984,032,263	0	-	
(株)秋田県食肉流通公社	9,789,559,838	0	-	
(株)山形県食肉公社	17,354,321,676	0	-	
(株)群馬県食肉卸売市場	12,641,070,958	0	-	
(株)全日本農協畜産公社	1,666,268,141	0	-	
(株)山梨食肉流通センター	2,181,346,062	0	-	
(株)富山食肉総合センター	270,036,019	0	-	
(株)鳥取県食肉センター	2,507,619,378	0	-	
(株)香川県畜産公社	647,225,102	0	-	
JAえひめアイパックス(株)	3,972,539,560	0	-	
(株)熊本畜産流通センター	13,503,386,766	0	-	
(株)ナンチク	49,764,772,463	0	-	
(株)JA食肉かごしま	44,216,450,886	0	-	
(株)沖縄県食肉センター	4,508,628,306	0	-	
四国乳業(株)	18,865,169,672	0	-	

(単位:円、%)

名称	事業収入	事業収入のうち当独立行政法人の発注等に係る金額	左の割合	摘要
関連公益法人等				
(一財)生物科学安全研究所	590,437,586	0	-	
(公財)日本食肉流通センター	2,435,332,671	0	-	
(公財)日本食肉消費総合センター	30,300,689	0	-	
(公財)日本食肉生産技術開発センター	37,925,584	0	-	
(公財)加古川食肉公社	158,961,309	0	-	
(公財)奈良県食肉公社	53,551,122	0	-	

④ 関連会社及び関連公益法人等との取引の関連図

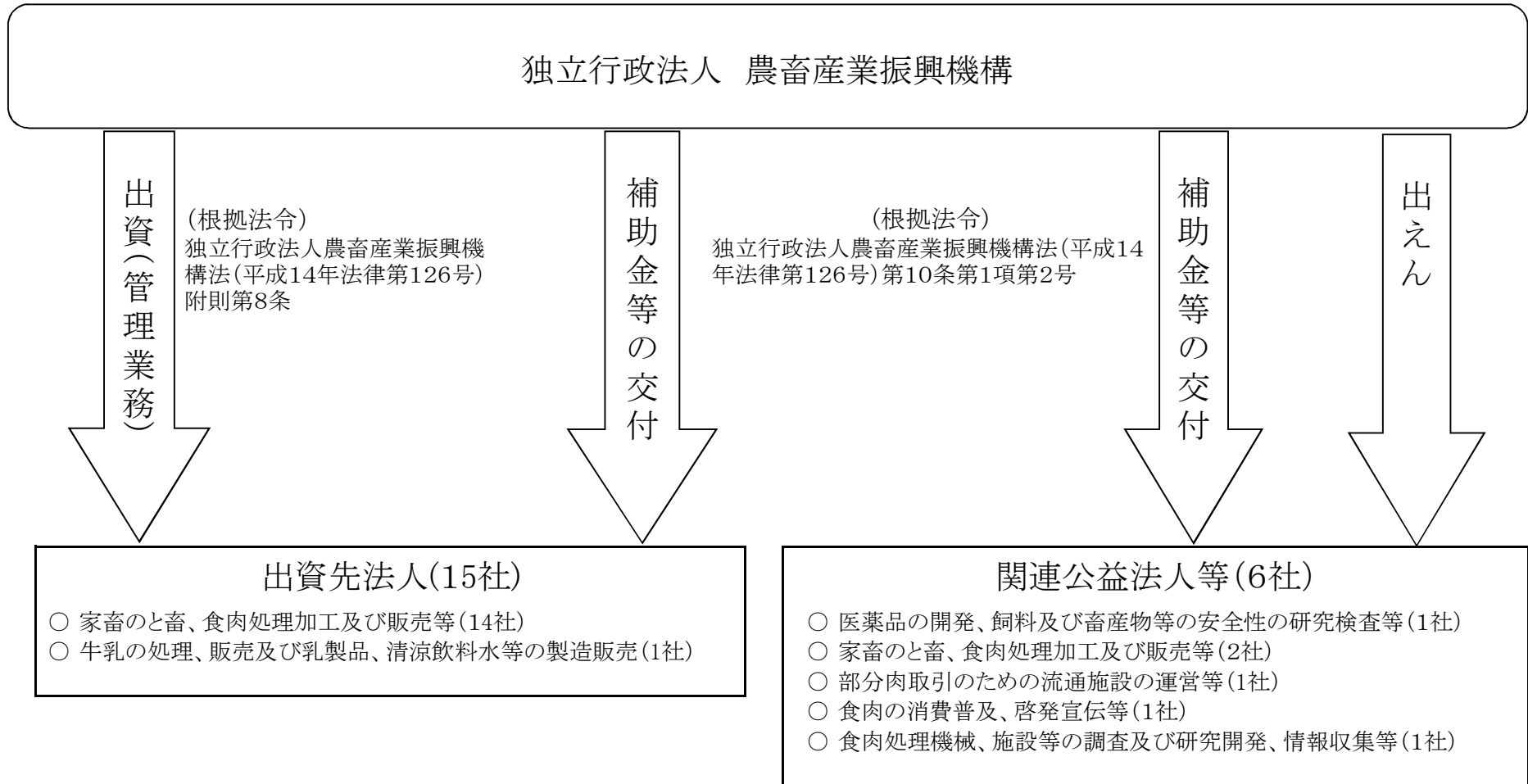

12 各勘定の経理の対象と勘定相互間の関係

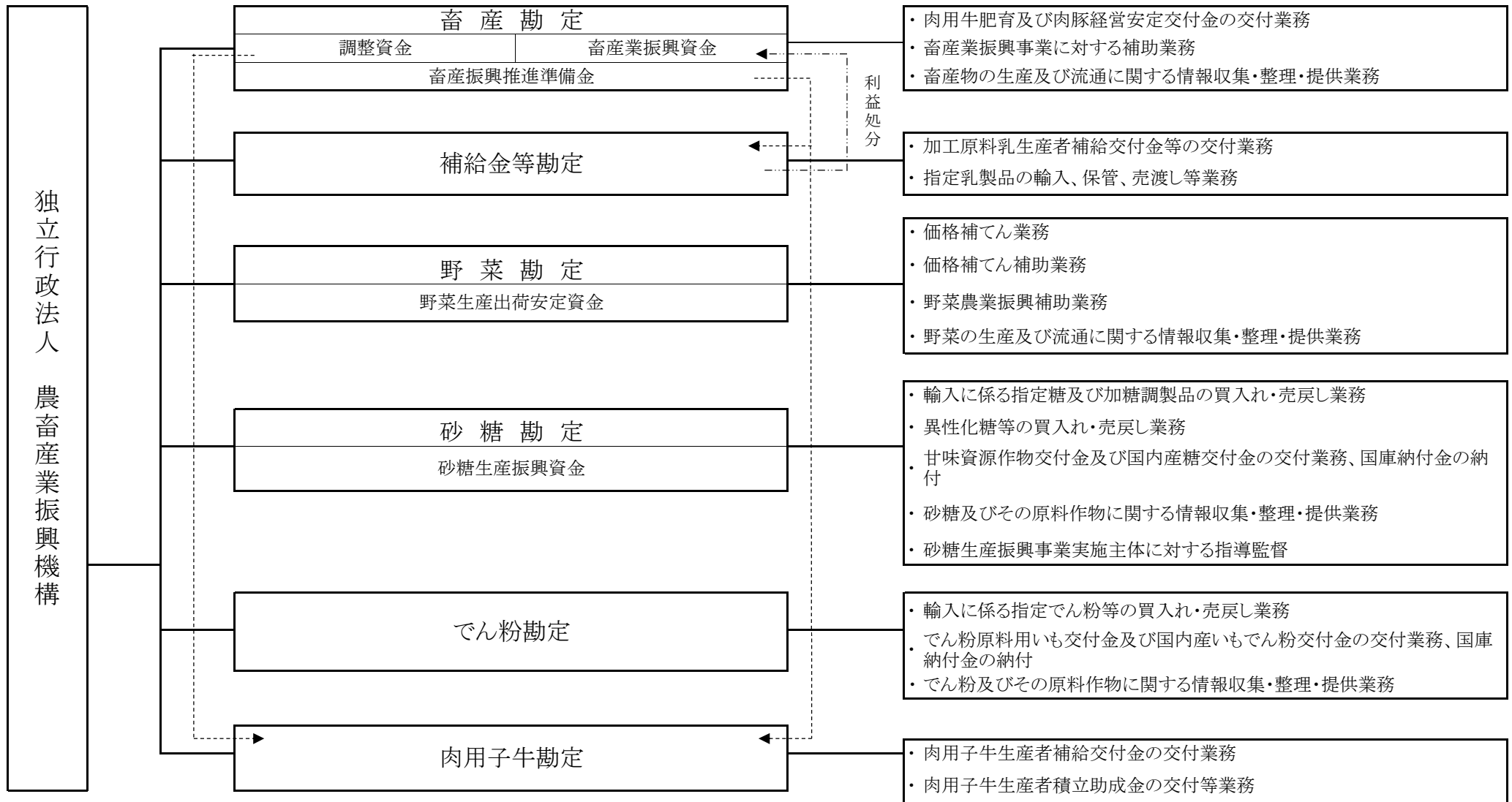

### 13 法人単位の計算書と勘定別計算書の関係を明らかにする書類

#### (1) 貸借対照表

(単位:円)

科 目	畜産勘定	補給金等勘定	野菜勘定	砂糖勘定	でん粉勘定	肉用子牛勘定	調整	法人単位
資産の部								
I 流動資産								
現金及び預金	336,704,233,430	17,426,604,297	12,766,652,415	1,051,673,923	2,629,813,744	6,039,100,351		376,618,078,160
有価証券	3,999,955,977	0	3,199,995,263	0	0	0		7,199,951,240
賞与引当金見返	56,891,875	0	31,821,621	45,007,522	12,494,508	3,978,452		150,193,978
棚卸資産	0	98,291,505	0	0	0	0		98,291,505
未収収益	30,533,308	8,525	41,576,371	0	208	345,551		72,463,963
未収金	11,062,609	437,453,731	414,470	1,255,303,123	602,600,127	917,924		2,307,751,984
流動資産合計	340,802,677,199	17,962,358,058	16,040,460,140	2,351,984,568	3,244,908,587	6,044,342,278		386,446,730,830
II 固定資産								
有形固定資産								
建物	198,178,132	0	27,032,228	99,925,936	3,230,018	0		328,366,314
減価償却累計額	△ 76,784,532	0	△ 15,945,237	△ 38,100,460	△ 2,020,397	0		△ 132,850,626
車両運搬具	1,410,922	0	3,855,300	539,549	199,633	0		6,005,404
減価償却累計額	△ 689,198	0	△ 3,244,400	△ 263,555	△ 97,513	0		△ 4,294,666
工具器具備品	200,415,875	0	135,331,275	94,444,194	33,707,854	104,639,040		568,538,238
減価償却累計額	△ 100,893,262	0	△ 70,588,940	△ 45,096,848	△ 17,523,645	△ 45,343,584		△ 279,446,279
土地	239,797,615	0	28,200,000	72,300,000	0	0		340,297,615
有形固定資産合計	461,435,552	0	104,640,226	183,748,816	17,495,950	59,295,456		826,616,000
無形固定資産								
電話加入権	599,550	0	495,550	963,000	0	0		2,058,100
投資その他の資産								
投資有価証券	27,589,044,660	0	23,191,493,856	0	0	249,897,472		51,030,435,988
関係会社株式	7,495,026,694	0	0	0	0	0		7,495,026,694
投資評価引当金	△ 60,761,422	0	0	0	0	0		△ 60,761,422
退職給付引当金見返	592,288,781	0	314,728,553	596,630,329	154,124,778	41,418,796		1,699,191,237
敷金保証金	25,723,726	0	15,097,240	17,217,850	5,883,294	0		63,922,110
自動車リサイクル預託金	6,004	0	14,830	2,296	850	0		23,980
投資その他の資産合計	35,641,328,443	0	23,521,334,479	613,850,475	160,008,922	291,316,268		60,227,838,587
固定資産合計	36,103,363,545	0	23,626,470,255	798,562,291	177,504,872	350,611,724		61,056,512,687
資産合計	376,906,040,744	17,962,358,058	39,666,930,395	3,150,546,859	3,422,413,459	6,394,954,002		447,503,243,517
負債の部								
I 流動負債								
リース債務	5,248,091	0	4,218,571	1,056,473	366,078	20,927,808		31,817,021
運営費交付金債務	200,098,000	0	151,755,000	143,157,000	50,143,000	7,526,000		552,679,000
預り補助金等								
端境期等対策産地育成事業補助金	0	0	7,187,898	0	0	0		7,187,898
甘味資源作物・国内産糖調整交付金	0	0	0	371,721,062	0	0		371,721,062
短期借入金	0	0	0	28,684,769,019	0	0		28,684,769,019
売買事業費未払金	0	53,336,667	0	0	0	0		53,336,667
未払金	3,647,808,675	54,534,101	330,137,558	8,688,800,135	168,848,961	253,969,534		13,144,098,964

未払費用	14,177,370	6,804,287	6,869,158	8,313,244	3,020,277	1,104,804	40,289,140
前受金	0	26,013,493	0	0	0	0	26,013,493
預り金	7,724,926	1,678,752	4,891,720	5,436,362	1,053,105	368,050	21,152,915
受入保証金	0	529,090,357	0	602,815,465	260,355,067	0	1,392,260,889
賞与引当金	56,891,875	18,698,728	31,821,621	45,007,522	12,494,508	3,978,452	168,892,706
流動負債合計	3,931,948,937	690,156,385	536,881,526	38,551,076,282	496,280,996	287,874,648	44,494,218,774
<b>II 固定負債</b>							
リース債務	11,690,997	0	9,946,983	1,332,924	426,688	38,367,648	61,765,240
資産見返負債							
資産見返運営費交付金	0	0	0	55,855,047	22,593,300	0	78,448,347
資産見返補助金等	0	0	17,377,250	143,703,651	0	0	161,080,901
長期預り補助金等							
調整資金	65,696,329,196	0	0	0	0	0	65,696,329,196
畜産業振興資金	273,615,231,487	0	0	0	0	0	273,615,231,487
野菜生産出荷安定資金	0	0	37,962,973,598	0	0	0	37,962,973,598
引当金							
退職給付引当金	592,288,781	194,668,341	314,728,553	596,630,329	154,124,778	41,418,796	1,893,859,578
固定負債合計	339,915,540,461	194,668,341	38,305,026,384	797,521,951	177,144,766	79,786,444	379,469,688,347
負債合計	343,847,489,398	884,824,726	38,841,907,910	39,348,598,233	673,425,762	367,661,092	423,963,907,121
純資産の部							
<b>I 資本金</b>							
政府出資金	29,965,359,951	0	260,739,653	0	0	328,562,593	30,554,662,197
<b>II 利益剰余金(又は△繰越欠損金)</b>							
前中期目標期間繰越積立金	869,987,387	17,077,533,332	0	0	2,341,422,527	1,994,207,677	22,283,150,923
積立金	74,592,230	0	414,152,723	0	388,009,861	3,515,914	880,270,728
当期末処理損失(又は△当期末処分利益)	△ 104,342,622	0	△ 150,130,109	36,198,051,374	△ 19,555,309	△ 3,701,006,726	32,223,016,608
(うち当期総損失(又は△当期総利益))	△ 104,342,622	0	△ 150,130,109	8,569,029,704	△ 19,555,309	△ 3,701,006,726	4,593,994,938
利益剰余金(又は△繰越欠損金)合計	1,048,922,239	17,077,533,332	564,282,832	△ 36,198,051,374	2,748,987,697	5,698,730,317	△ 9,059,594,957
<b>III 評価・換算差額等</b>							
関係会社株式評価差額金	2,044,269,156	0	0	0	0	0	2,044,269,156
純資産合計	33,058,551,346	17,077,533,332	825,022,485	△ 36,198,051,374	2,748,987,697	6,027,292,910	23,539,336,396
負債・純資産合計	376,906,040,744	17,962,358,058	39,666,930,395	3,150,546,859	3,422,413,459	6,394,954,002	447,503,243,517

## (2) 行政コスト計算書

(単位:円)

科 目	畜産勘定	補給金等勘定	野菜勘定	砂糖勘定	でん粉勘定	肉用子牛勘定	調整	法人単位
I 損益計算書上の費用								
業務費								
肉用牛肥育及び肉豚経営安定交付金等事業費	62,550,755,760	0	0	0	0	0		62,550,755,760
畜産業振興事業費	54,514,734,029	0	0	0	0	0		54,514,734,029
加工原料乳補給金等事業費	0	36,013,728,891	0	0	0	0		36,013,728,891
輸入乳製品売買事業費	0	11,995,296,648	0	0	0	0		11,995,296,648
野菜生産出荷安定事業費	0	0	19,138,694,069	0	0	0		19,138,694,069
野菜農業振興事業費	0	0	1,816,916,098	0	0	0		1,816,916,098
糖価調整事業費	0	0	0	62,558,441,262	0	0		62,558,441,262
でん粉価格調整事業費	0	0	0	0	9,945,400,300	0		9,945,400,300
情報収集提供事業費	287,304,368	0	81,842,268	102,615,591	35,768,299	0		507,530,526
肉用子牛補給金等事業費	0	0	0	0	0	2,243,498,148		2,243,498,148
一般管理費	500,661,886	251,982,867	276,090,102	466,443,313	147,752,060	31,203,073		1,674,133,301
賠償償還及払戻金	0	0	0	31,819,535	0	0		31,819,535
投資評価引当金繰入	1,710,684	0	0	0	0	0		1,710,684
財務費用	157,802	5,528	70,523	23,945,313	17,119	0		24,196,285
臨時損失	254,432	0	98,632	104,711	38,751	0		496,526
損益計算書上の費用合計	117,855,578,961	48,261,013,934	21,313,711,692	63,183,369,725	10,128,976,529	2,274,701,221		263,017,352,062
II 行政コスト	117,855,578,961	48,261,013,934	21,313,711,692	63,183,369,725	10,128,976,529	2,274,701,221		263,017,352,062

## (3) 損益計算書

(単位:円)

科 目	畜産勘定	補給金等勘定	野菜勘定	砂糖勘定	でん粉勘定	肉用子牛勘定	調整	法人単位
I 経常費用								
業務経費								
交付金	61,891,867,346	35,926,131,094	18,933,676,000	45,429,620,867	4,952,122,203	33,701,000		167,167,118,510
補助金	54,134,421,309	0	1,661,350,641	0	0	2,062,969,923		57,858,741,873
買入費	0	11,845,509,464	0	0	0	0		11,845,509,464
国庫納付金	0	0	0	16,759,153,916	4,875,984,445	0		21,635,138,361
借料及び損料	2,044,279	405,598	1,194,887	1,156,625	748,226	141,690		5,691,305
貸金	24,847,553	2,719,416	22,295,307	15,538,184	7,934,459	2,926,642		76,261,561
給与及び手当	325,826,151	98,130,594	182,768,543	261,036,189	59,391,714	23,589,247		950,742,438
賞与	73,522,509	22,143,114	42,884,524	62,239,834	14,427,527	5,322,897		220,540,405
法定福利費	68,196,519	22,231,756	41,347,876	54,264,268	12,521,341	4,937,307		203,499,067
減価償却費	2,682,375	563,041	11,027,880	0	0	20,927,808		35,201,104
その他	829,386,116	91,191,462	140,906,777	78,046,970	58,038,684	88,981,634		1,286,551,643
一般管理費								
役員報酬	55,507,369	18,243,667	30,190,501	28,752,845	7,188,219	3,881,644		143,764,245
給与及び手当	116,851,666	47,364,936	50,879,311	97,560,626	41,765,072	7,367,280		361,788,891
賞与	27,704,709	11,127,372	12,583,591	23,843,411	10,281,308	1,755,930		87,296,321
賞与引当金繰入	56,891,875	18,698,728	31,821,621	45,007,522	12,494,508	3,978,452		168,892,706
法定福利費	31,999,742	13,386,755	15,458,425	24,200,197	9,778,614	2,069,431		96,893,164
退職給付費用	8,129,861	2,672,050	36,444,692	102,268,964	18,624,068	568,526		168,708,161
借料及び損料	72,475,335	15,914,012	37,149,364	47,082,371	18,815,118	4,442,388		195,878,588
貸金	4,754,660	1,563,429	2,520,800	3,271,674	965,409	332,533		13,408,505
減価償却費	19,332,383	0	6,376,473	10,745,347	3,402,295	0		39,856,498
その他	107,014,286	123,011,918	52,665,324	83,710,356	24,437,449	6,806,889		397,646,222
賠償償還及払戻金	0	0	0	31,819,535	0	0		31,819,535
投資評価引当金繰入	1,710,684	0	0	0	0	0		1,710,684
財務費用								
支払利息	157,802	5,528	70,523	23,945,313	17,119	0		24,196,285
経常費用合計	117,855,324,529	48,261,013,934	21,313,613,060	63,183,265,014	10,128,937,778	2,274,701,221		263,016,855,536
II 経常収益								
運営費交付金収益	625,602,717	0	519,426,472	843,602,914	288,702,297	52,884,295		2,330,218,695
補助金等収益								
甘味資源作物・国内産糖調整交付金戻入益	0	0	0	10,173,192,938	0	0		10,173,192,938
指定生乳生産者団体補給交付金戻入益	0	24,300,000,000	0	0	0	0		24,300,000,000
調整資金戻入益	46,114,266,786	0	0	0	0	0		46,114,266,786
畜産業振興資金戻入益	69,837,652,343	0	0	0	0	0		69,837,652,343
野菜生産出荷安定資金戻入益	0	0	19,978,440,543	0	0	0		19,978,440,543
端境期等対策産地育成事業補助金戻入益	0	0	619,686,102	0	0	0		619,686,102
糖価調整事業収入								
指定糖調整金収入	0	0	0	37,108,258,378	0	0		37,108,258,378
加糖調製品調整金収入	0	0	0	6,337,825,032	0	0		6,337,825,032
でん粉価格調整事業収入	0	0	0	0	9,209,339,624	0		9,209,339,624
輸入乳製品売渡収入	0	15,731,040,477	0	0	0	0		15,731,040,477
資産見返運営費交付金戻入	0	0	0	7,438,270	2,921,227	0		10,359,497



資産見返補助金等戻入	0	0	7,029,000	1,829,430	0	0	8,858,430
賞与引当金見返に係る収益	56,891,875	0	31,821,621	45,007,522	12,494,508	3,978,452	150,193,978
退職給付引当金見返に係る収益	△ 2,603,038	0	31,078,102	93,487,394	15,916,839	△ 182,032	137,697,265
財務収益							
受取利息	240,112,470	838,769	273,598,122	0	2,190	1,770,555	516,322,106
雑益							
雑益	13,597,262	13,537,313	626,124	3,698,143	390,319	28,470	31,877,631
經常収益合計	116,885,520,415	40,045,416,559	21,461,706,086	54,614,340,021	9,529,767,004	58,479,740	242,595,229,825
經常損失(又は△經常利益)	969,804,114	8,215,597,375	△ 148,093,026	8,568,924,993	599,170,774	2,216,221,481	20,421,625,711
III 臨時損失							
固定資産除却損	254,432	0	98,632	104,711	38,751	0	496,526
臨時損失合計	254,432	0	98,632	104,711	38,751	0	496,526
IV 臨時利益							
過年度補助事業費返還金等	1,074,401,168	0	2,135,715	0	0	5,917,228,207	6,993,765,090
臨時利益合計	1,074,401,168	0	2,135,715	0	0	5,917,228,207	6,993,765,090
当期純損失(又は△当期純利益)	△ 104,342,622	8,215,597,375	△ 150,130,109	8,569,029,704	599,209,525	△ 3,701,006,726	13,428,357,147
前中期目標期間繰越積立金取崩額	0	8,215,597,375	0	0	618,764,834	0	8,834,362,209
当期総損失(又は△当期総利益)	△ 104,342,622	0	△ 150,130,109	8,569,029,704	△ 19,555,309	△ 3,701,006,726	4,593,994,938

## (4) キャッシュ・フロー計算書

(単位:円)

科 目	畜産勘定	補給金等勘定	野菜勘定	砂糖勘定	でん粉勘定	肉用子牛勘定	調整	法人単位
I 業務活動によるキャッシュ・フロー								
原材料、商品又はサービスの購入による支出	0	△ 13,493,032,758	0	0	0	0		△ 13,493,032,758
人件費支出	△ 808,920,412	△ 266,647,991	△ 473,022,044	△ 666,532,892	△ 170,894,443	△ 56,735,587		△ 2,442,753,369
肉用牛肥育及び肉豚経営安定交付金等事業費支出	△ 62,471,300,325	0	0	0	0	0		△ 62,471,300,325
畜産業振興事業費支出	△ 53,584,554,790	0	0	0	0	0		△ 53,584,554,790
加工原料乳補給金等事業費支出	0	△ 35,954,931,945	0	0	0	0		△ 35,954,931,945
輸入乳製品売買事業費支出	0	△ 58,170,525	0	0	0	0		△ 58,170,525
野菜生産出荷安定事業費支出	0	0	△ 19,338,512,432	0	0	0		△ 19,338,512,432
野菜農業振興事業費支出	0	0	△ 1,755,394,606	0	0	0		△ 1,755,394,606
糖価調整事業費支出	0	0	0	△ 41,343,906,730	0	0		△ 41,343,906,730
でん粉事業費支出	0	0	0	0	△ 4,981,536,279	0		△ 4,981,536,279
情報収集提供事業費支出	△ 181,078,033	0	△ 54,275,498	△ 27,643,349	△ 29,890,025	0		△ 292,886,905
肉用子牛補給金等事業費支出	0	0	0	0	0	△ 2,200,336,733		△ 2,200,336,733
一般管理費支出	△ 238,544,539	△ 1,093,041,343	△ 97,324,784	△ 157,145,028	△ 51,208,231	△ 12,104,956		△ 1,649,368,881
その他の業務支出	111,698,000	0	0	△ 31,819,535	0	0		79,878,465
運営費交付金収入	632,523,000	0	600,648,000	1,035,275,000	330,680,000	54,101,000		2,653,227,000
補助金等収入	63,688,639,371	24,300,000,000	20,776,761,259	10,544,914,000	0	0		119,310,314,630
事業収入	0	14,759,314,557	0	43,510,229,149	9,219,739,298	0		67,489,283,004
その他の収入	1,089,149,414	14,035,913	3,411,885	3,698,143	390,319	5,917,256,677		7,027,942,351
小計	△ 51,762,388,314	△ 11,792,474,092	△ 337,708,220	12,867,068,758	4,317,280,639	3,702,180,401		△ 43,006,040,828
利息及び配当金の受取額	247,354,610	852,161	284,020,304	0	1,982	1,723,617		533,952,674
利息の支払額	△ 157,802	△ 5,528	△ 70,523	△ 23,945,313	△ 17,119	0		△ 24,196,285
国庫納付金の支払額	0	0	0	△ 16,759,153,916	△ 4,875,984,445	0		△ 21,635,138,361
政府交付金の精算による返還金の支出	0	0	0	△ 41,515,693	0	0		△ 41,515,693
業務活動によるキャッシュ・フロー	△ 51,515,191,506	△ 11,791,627,459	△ 53,758,439	△ 3,957,546,164	△ 558,718,943	3,703,904,018		△ 64,172,938,493
II 投資活動によるキャッシュ・フロー								
有価証券の取得による支出	△ 5,596,298,000	0	0	0	0	0		△ 5,596,298,000
有価証券の償還による収入	5,600,000,000	0	5,300,000,000	0	0	0		10,900,000,000
有形固定資産の取得による支出	△ 48,495,046	0	△ 18,319,121	△ 28,037,203	△ 8,385,285	0		△ 103,236,655
定期預金の預入による支出	△ 141,400,000,000	△ 10,900,000,000	△ 2,400,000,000	0	△ 800,000,000	△ 2,400,000,000		△ 157,900,000,000
定期預金の払戻による収入	228,900,000,000	11,000,000,000	2,700,000,000	0	700,000,000	200,000,000		243,500,000,000
敷金保証金の差入れによる支出	0	0	0	△ 200,000	△ 58,000	0		△ 258,000
敷金保証金の回収による収入	0	0	0	193,000	112,400	0		305,400
投資活動によるキャッシュ・フロー	87,455,206,954	100,000,000	5,581,680,879	△ 28,044,203	△ 108,330,885	△ 2,200,000,000		90,800,512,745
III 財務活動によるキャッシュ・フロー								
短期借入れによる収入	0	0	0	45,789,015,485	0	0		45,789,015,485
短期借入金の返済による支出	0	0	0	△ 42,168,954,674	0	0		△ 42,168,954,674
リース債務の返済による支出	△ 6,091,256	△ 582,451	△ 4,153,221	△ 1,746,857	△ 623,754	△ 20,927,808		△ 34,125,347
不要財産に係る国庫納付等による支出	△ 1,243,413,501	0	0	0	0	0		△ 1,243,413,501
財務活動によるキャッシュ・フロー	△ 1,249,504,757	△ 582,451	△ 4,153,221	3,618,313,954	△ 623,754	△ 20,927,808		2,342,521,963
IV 資金増加額(又は△減少額)	34,690,510,691	△ 11,692,209,910	5,523,769,219	△ 367,276,413	△ 667,673,582	1,482,976,210		28,970,096,215
V 資金期首残高	228,713,722,739	27,718,814,207	7,242,883,196	1,418,950,336	3,197,487,326	2,156,124,141		270,447,981,945
VI 資金期末残高	263,404,233,430	16,026,604,297	12,766,652,415	1,051,673,923	2,529,813,744	3,639,100,351		299,418,078,160

14 勘定ごとの利益の処分又は損失の処理の状況と全ての勘定を合算した額を並列的に示す書類

(単位:円)

	畜産勘定	補給金等勘定	野菜勘定	砂糖勘定	でん粉勘定	肉用子牛勘定	法人単位
I 当期末処分利益(△当期末処理損失)	104,342,622	0	150,130,109	△ 36,198,051,374	19,555,309	3,701,006,726	△ 32,223,016,608
当期総利益(△当期総損失)	104,342,622	0	150,130,109	△ 8,569,029,704	19,555,309	3,701,006,726	△ 4,593,994,938
繰越欠損金(△)	0	0	0	△ 27,629,021,670	0	0	△ 27,629,021,670
II 利益処分又は損失の処理額	104,342,622	0	150,130,109	0	19,555,309	3,701,006,726	3,975,034,766
積立金の積立(△取崩)	104,342,622	0	150,130,109	0	19,555,309	3,701,006,726	3,975,034,766
III 次期繰越欠損金(△)	0	0	0	△ 36,198,051,374	0	0	△ 36,198,051,374