

令和 3 事業年度

財務諸表

# 法 人 单 位

資産の部		
I 流動資産		
現金及び預金		328,464,902,847
有価証券		8,599,944,248
賞与引当金見返	(注)	133,924,012
仮払金		170,673,345
未収収益		61,097,116
未収金		1,879,912,838
流動資産合計		339,310,454,406
II 固定資産		
有形固定資産		
建物	328,366,314	
減価償却累計額	△ 140,527,149	187,839,165
車両運搬具	6,005,404	
減価償却累計額	△ 4,700,135	1,305,269
工具器具備品	578,978,189	
減価償却累計額	△ 339,238,860	239,739,329
土地		340,297,615
有形固定資産合計		769,181,378
無形固定資産		
電話加入権		2,058,100
投資その他の資産		
投資有価証券		46,420,173,959
関係会社株式	7,779,308,599	
投資評価引当金	△ 66,728,076	7,712,580,523
退職給付引当金見返	(注)	1,674,657,909
敷金保証金		63,785,110
自動車リサイクル預託金		23,980
投資その他の資産合計		55,871,221,481
固定資産合計		56,642,460,959
資産合計		395,952,915,365
負債の部		
I 流動負債		
リース債務		30,476,688
運営費交付金債務	(注)	592,040,000
預り補助金等	(注)	
端境期等対策産地育成事業補助金	13,560,402	
甘味資源作物・国内産糖調整交付金	57,747,468	71,307,870
短期借入金		41,842,973,339
売買事業費未払金		221,695,937
未払金		10,106,373,714
未払費用		44,745,919
前受金		27,508,653
預り金		19,712,408
受入保証金		1,435,419,262
賞与引当金		150,758,420
流動負債合計		54,543,012,210
II 固定負債		
リース債務		31,279,258
資産見返負債	(注)	
資産見返運営費交付金	73,213,611	
資産見返補助金等	152,222,471	225,436,082
長期預り補助金等	(注)	
調整資金	81,660,507,080	
畜産業振興資金	217,792,191,198	
野菜生産出荷安定資金	38,451,798,676	337,904,496,954
引当金		
退職給付引当金		1,861,593,893
固定負債合計		340,022,806,187
負債合計		394,565,818,397

純資産の部		
I 資本金		
政府出資金		30,554,662,197
II 繰越欠損金		<u>31,496,116,290</u>
III 評価・換算差額等		
関係会社株式評価差額金	(注)	<u>2,328,551,061</u>
純資産合計		<u>1,387,096,968</u>
負債・純資産合計		<u>395,952,915,365</u>

(注)これらは、独立行政法人固有の会計処理に伴う勘定科目である。

I 損益計算書上の費用		
業務費		
肉用牛肥育及び肉豚経営安定交付金等事業費	10,100,115,049	
畜産業振興事業費	70,679,349,787	
加工原料乳補給金等事業費	38,252,642,873	
輸入乳製品売買事業費	8,877,840,085	
野菜生産出荷安定事業費	20,285,306,563	
野菜農業振興事業費	2,840,944,227	
糖価調整事業費	60,779,001,475	
でん粉価格調整事業費	9,377,905,288	
情報収集提供事業費	498,525,963	
肉用子牛補給金等事業費	2,337,218,142	
一般管理費	1,527,115,501	
賠償償還及払戻金	(注) 97,029,923	
投資評価引当金繰入	5,966,654	
財務費用	17,095,879	
臨時損失	324,837	
損益計算書上の費用合計		225,676,382,246
II 行政コスト		225,676,382,246

(注)これらは、独立行政法人固有の会計処理に伴う勘定科目である。

<b>I 経常費用</b>			
業務経費			
交付金	118,644,073,598		
補助金	75,111,307,305		
買入費	8,712,791,917		
保管費	3,422,152		
国庫納付金	18,717,983,183		
借料及び損料	6,074,900		
賃金	79,690,204		
給与及び手当	972,968,232		
賞与	222,058,528		
法定福利費	202,580,127		
減価償却費	35,088,588		
その他	<u>1,320,810,718</u>	224,028,849,452	
一般管理費			
役員報酬	140,398,266		
給与及び手当	350,323,137		
賞与	82,974,880		
賞与引当金繰入	150,758,420		
法定福利費	91,663,672		
退職給付費用	151,599,476		
借料及び損料	193,307,905		
賃金	14,088,801		
減価償却費	48,086,357		
その他	<u>303,914,587</u>	1,527,115,501	
賠償償還及払戻金	(注)	97,029,923	
投資評価引当金繰入		5,966,654	
財務費用			
支払利息		<u>17,095,879</u>	
経常費用合計			<u>225,676,057,409</u>
<b>II 経常収益</b>			
運営費交付金収益	(注)	2,351,559,803	
補助金等収益	(注)		
甘味資源作物・国内産糖調整交付金戻入益	10,760,315,532		
農畜産業振興対策交付金戻入益	26,500,000,000		
調整資金戻入益	24,766,789,116		
畜産業振興資金戻入益	54,291,278,803		
野菜生産出荷安定資金戻入益	22,075,254,882		
端境期等対策産地育成事業補助金戻入益	<u>659,991,598</u>	139,053,629,931	
糖価調整事業収入			
指定糖調整金収入	33,465,871,821		
加糖調製品調整金収入	<u>7,115,217,233</u>	40,581,089,054	
でん粉価格調整事業収入		8,007,934,929	
輸入乳製品売渡収入		10,864,512,168	
資産見返運営費交付金戻入	(注)	14,746,385	
資産見返補助金等戻入	(注)	8,858,430	
賞与引当金見返に係る収益	(注)	133,924,012	
退職給付引当金見返に係る収益	(注)	123,474,242	
財務収益			
受取利息		407,825,074	
雑益			
雑益		<u>38,135,354</u>	
経常収益合計			<u>201,585,689,382</u>
経常損失			<u>24,090,368,027</u>
<b>III 臨時損失</b>			
固定資産除却損		<u>324,837</u>	
臨時損失合計			<u>324,837</u>

IV 臨時利益			
過年度補助事業費返還金等	(注)	<u>1,654,171,531</u>	
臨時利益合計			<u>1,654,171,531</u>
当期純損失			22,436,521,333
前中期目標期間繰越積立金取崩額	(注)		13,151,811,483
当期総損失			<u><u>9,284,709,850</u></u>

(注)これらは、独立行政法人固有の会計処理に伴う勘定科目である。

純資産変動計算書  
(令和3年4月1日～令和4年3月31日)

(単位:円)

	I 資本金		II 利益剰余金(又は繰越欠損金(△))	III 評価・換算差額等		純資産合計
	政府出資金	資本金合計		関係会社株式評価差額金	評価・換算差額等合計	
当期首残高	30,554,662,197	30,554,662,197	△ 9,059,594,957	2,044,269,156	2,044,269,156	23,539,336,396
当期変動額						
II 利益剰余金(又は繰越欠損金(△))の当期変動額(純額)			△ 22,436,521,333			△ 22,436,521,333
III 評価・換算差額等の当期変動額(純額)				284,281,905	284,281,905	284,281,905
当期変動額合計	0	0	△ 22,436,521,333	284,281,905	284,281,905	△ 22,152,239,428
当期末残高	30,554,662,197	30,554,662,197	△ 31,496,116,290	2,328,551,061	2,328,551,061	1,387,096,968



I 業務活動によるキャッシュ・フロー	
原材料、商品又はサービスの購入による支出	△ 8,446,141,142
人件費支出	△ 2,414,253,274
肉用牛肥育及び肉豚経営安定交付金等事業費支出	△ 21,689,704,101
畜産業振興事業費支出	△ 70,203,551,961
加工原料乳補給金等事業費支出	△ 38,189,728,647
輸入乳製品売買事業費支出	△ 83,628,577
野菜生産出荷安定事業費支出	△ 20,464,092,538
野菜農業振興事業費支出	△ 2,618,367,452
糖価調整事業費支出	△ 49,842,883,744
でん粉価格調整事業費支出	△ 4,827,062,975
情報収集提供事業費支出	△ 278,874,587
肉用子牛補給金等事業費支出	△ 2,269,818,587
一般管理費支出	△ 153,043,841
その他の業務支出	△ 180,562,787
運営費交付金収入	2,698,634,000
補助金等収入	112,939,885,834
事業収入	59,598,101,439
その他の収入	1,661,686,800
小計	△ 44,763,406,140
利息及び配当金の受取額	415,400,942
利息の支払額	△ 17,092,642
国庫納付金の支払額	△ 18,717,983,183
政府交付金の精算による返還金の支出	△ 371,721,062
業務活動によるキャッシュ・フロー	△ 63,454,802,085
II 投資活動によるキャッシュ・フロー	
有価証券の取得による支出	△ 3,985,940,000
有価証券の償還による収入	7,200,000,000
有形固定資産の取得による支出	△ 20,894,060
定期預金の預入による支出	△ 96,500,000,000
定期預金の払戻による収入	98,900,000,000
敷金保証金の差入による支出	△ 344,000
敷金保証金の回収による収入	481,000
投資活動によるキャッシュ・フロー	5,593,302,940
III 財務活動によるキャッシュ・フロー	
短期借入れによる収入	50,738,704,224
短期借入金の返済による支出	△ 37,580,499,904
リース債務の返済による支出	△ 31,926,563
不要財産に係る国庫納付等による支出	△ 1,017,953,925
財務活動によるキャッシュ・フロー	12,108,323,832
IV 資金減少額	△ 45,753,175,313
V 資金期首残高	299,418,078,160
VI 資金期末残高	253,664,902,847

## 重要な会計方針

当事業年度より、改訂後の「独立行政法人会計基準」及び「独立行政法人会計基準注解」（令和3年9月21日改訂）並びに「『独立行政法人会計基準』及び『独立行政法人会計基準注解』に関するQ & A」（令和4年3月最終改訂）（以下「独立行政法人会計基準等」という。）を適用して、財務諸表等を作成しております。

なお、独立行政法人会計基準等のうち、時価の算定に係る改訂内容は令和4事業年度から、収益認識に係る改訂内容は令和5事業年度から、それぞれ適用します。

### 1 運営費交付金収益の計上基準

業務達成基準を採用しております。

なお、業務の進行状況と運営費交付金の対応関係が明確である活動を除く管理部門の活動については期間進行基準を採用しております。

### 2 減価償却の会計処理方法

有形固定資産

定額法を採用しております。なお、主な資産の耐用年数は以下のとおりであります。

建物	8年～47年
車両運搬具	6年
工具器具備品	5年～15年

### 3 引当金の計上基準

#### （1）賞与引当金

役職員に対して支給する賞与の支出に充てるため、支給見込額に基づき当期に見合う分を計上しております。

なお、畜産勘定、野菜勘定、砂糖勘定、でん粉勘定及び肉用子牛勘定の役職員の賞与については、運営費交付金により財源措置がなされる見込みであるため、賞与引当金と同額を賞与引当金見返として計上しております。

#### （2）退職給付引当金

退職一時金については、役職員の期末自己都合要支給額を退職給付債務とする方法を用いた簡便法を適用しております。

なお、運営費交付金により財源措置がなされる見込みである畜産勘定、野菜勘定、砂糖勘定、でん粉勘定及び肉用子牛勘定の退職一時金については、退職給付引当金と同額を退職給付引当金見返として計上しております。

### 4 有価証券の評価基準及び評価方法

#### （1）満期保有目的債券

##### ① 取得差額がないもの

原価法（売却原価は先入先出法により算定）によっております。

##### ② 取得差額があるもの

償却原価法（定額法、売却原価は先入先出法により算定）によっております。

#### （2）関係会社株式

出資先持分額による評価（取得原価は移動平均法）によっております。

持分相当額が取得原価よりも下落した場合の評価差額は、投資評価引当金として計上し、翌期に洗替えております。

また、持分相当額が取得原価よりも増加した場合の評価差額は、部分純資産直入法により処理を行い関係会社株式評価差額金として計上し、翌期に洗替えております。

(3) その他有価証券

時価のないもの

移動平均法による原価法によっております。

5 外貨建資産及び負債の本邦通貨への換算基準

外貨建金銭債権債務は、期末日の直物為替相場により円貨に換算し、換算差額は損益として処理しております。

6 キャッシュ・フロー計算書における資金の範囲

キャッシュ・フロー計算書における資金の範囲は、手許現金、随時引き出し可能な預金からなっております。

7 リース取引の処理方法

リース料総額が300万円以上のファイナンス・リース取引については、通常の売買取引に係る方法に準じた会計処理によっております。

リース料総額が300万円未満のファイナンス・リース取引については、通常の賃貸借取引に係る方法に準じた会計処理によっております。

8 消費税等の会計処理方法

消費税等の会計処理方法は、税込方式によっております。

## 注記事項

### 1 貸借対照表

#### (1) 固定資産（電話加入権）の減損について

##### ①減損を認識した固定資産の種類、帳簿価額等の概要

種 類	1回線当たり帳簿価額	回 線 数	帳簿価額
電話加入権	13,812 円	149 回線	2,058,100 円

##### ②減損の認識に至った経緯

市場価格が下落している状況にあるため。

##### ③損益計算書における計上金額

回収可能サービス価額が帳簿価額を上回っているため、減損損失は計上しておりません。

##### ④回収可能サービス価額の概要

NTT 東日本の公定価格 39,600 円（1回線当たり）を再調達価額とした使用価値相当額が正味売却価額（223 千円）を上回るため、使用価値相当額（5,900 千円）を回収可能サービス価額としております。

#### (2) 固定資産（建物・土地）の減損の兆候について

##### ①減損の兆候が認められた固定資産の種類、帳簿価額等の概要

名称	用途	種類	場所	面積	帳簿価額
瀬ヶ崎 1・2・3 号宿舎	職員宿舎	建物	埼玉県さいたま市浦和区	-	7,431,075 円
瀬ヶ崎 1・2・3 号宿舎	職員宿舎	土地	埼玉県さいたま市浦和区	383.47 m <sup>2</sup>	28,200,000 円
越谷第 1 宿舎	職員宿舎	建物	埼玉県越谷市	-	3,969,500 円
越谷第 1 宿舎	職員宿舎	土地	埼玉県越谷市	100.06 m <sup>2</sup>	9,600,000 円

##### ②減損の兆候の概要

同宿舎は、利用者の退去に伴い、使用可能性が著しく低下する変化が生じたことから、減損の兆候ありと判断しました。

##### ③減損の認識に至らなかった理由

同宿舎は、使用目的に従った機能を有し、引き続き職員住宅の用に供していることから、減損の認識は行っておりません。

### 2 行政コスト計算書

#### (1) 独立行政法人の業務運営に関して国民の負担に帰せられるコスト

行政コスト	225,676,382,246 円
自己収入等	△ 65,703,994,011 円

国庫納付額	△ 18,717,983,183 円
機会費用	73,258,616 円
<hr/>	
独立行政法人の業務運営に関して 国民の負担に帰せられるコスト	141,327,663,668 円
<hr/>	

(2) 機会費用の計上方法

① 政府出資から生ずる機会費用の計算に使用した利率

10年利付国債の令和4年3月末利回りを参考に0.210%で計算しております。

② 国又は地方公共団体との人事交流による出向職員から生ずる機会費用の計算方法

当該職員が国又は地方公共団体に復帰後退職する際に支払われる退職金のうち、独立行政法人での勤務期間に対応する部分について、給与規則に定める退職給付支給基準等を参考に計算しております。

3 損益計算書

ファイナンス・リースが損益に与える影響額は48,160円であり、当該影響額を除いた当期総損失は9,284,758,010円であります。

4 キャッシュ・フロー計算書

資金の期末残高の貸借対照表上の科目

現金及び預金	328,464,902,847 円
うち定期預金	74,800,000,000 円
(差引) 資金残高	253,664,902,847 円

5 有価証券関係

(1) 満期保有目的の債券で時価のあるもの

(単位：円)

区 分	期末における 貸借対照表計上額	期末における時価	差 額
時価が貸借対照表 計上額を超えるもの	37,533,998,497	38,203,575,000	669,576,503
時価が貸借対照表 計上額を超えない もの	14,781,545,639	14,662,670,000	△ 118,875,639
合 計	52,315,544,136	52,866,245,000	550,700,864

(2) 事業年度中に売却した満期保有目的の債券

該当なし

## (3) 時価評価されない有価証券

(単位：円)

区 分	貸借対照表計上額
① その他の有価証券	
○ 非上場株式	2,704,574,071
合 計	2,704,574,071
② 関係会社株式	
○ 関連会社株式	7,712,580,523
合 計	7,712,580,523

## (4) 満期保有目的の債券の期末日後における償還予定額

(単位：円)

区 分	1 年 以 内	1 年超 5 年以内	5 年超 10 年以内	10 年 超
国債・地方債等	7,500,000,000	22,650,000,000	9,700,000,000	300,000,000
社債	1,100,000,000	4,300,000,000	6,800,000,000	0
合 計	8,600,000,000	26,950,000,000	16,500,000,000	300,000,000

※国債・地方債等＝国債、地方債、政府保証債、財投機関債

## 6 退職給付関係

## (1) 採用している退職給付制度の概要

役員について役員退職手当支給規程、職員については職員退職手当支給規程による退職一時金制度及び確定拠出制度を設けております。

## (2) 簡便法を適用した制度の退職給付引当金の期首残高と期末残高の調整表

期首における退職給付引当金	1,893,859,578 円
退職給付費用	120,713,905 円
退職給付への支払額	△ 152,979,590 円
期末における退職給付引当金	<u>1,861,593,893 円</u>

## (3) 退職給付に関連する損益

簡便法で計算した退職給付費用	<u>120,713,905 円</u>
----------------	----------------------

## (4) 確定拠出制度

拠出額	30,885,571 円
-----	--------------

## 7 金融商品関係

## (1) 金融商品の状況に関する事項

当法人は、短期的な資金運用については独立行政法人通則法第47条の規定等に基づき、金融機関への定期預金等で行っております。また、1年を超す資金運用については、同規定等に基づき国債・地方債等で行っております。

なお、交付金の支払資金の一時不足となる場合に、主務大臣により認可された借入

限度額の範囲内で、金融機関からの借入により資金を調達しております。

(2) 金融商品の時価等に関する事項

期末日における貸借対照表計上額、時価及びこれらの差額については、次のとおりであります。なお、時価を把握することが極めて困難と認められるものは、次表には含めておりません（(注2)参照）。

(単位：百万円)

区 分	貸借対照表計上額	時 価	差 額
(1)現金及び預金	328,464	328,464	—
(2)未収金	1,879	1,879	—
(3)有価証券及び投資有価証券			
満期保有目的の債券	52,315	52,866	550
(4)短期借入金	(41,842)	(41,842)	(—)
(5)売買事業費未払金	(221)	(221)	(—)
(6)未払金	(10,106)	(10,106)	(—)

(注) 単位未満を切り捨てて記載しております。

(注) 負債に計上されているものは、( ) で示しております。

(注1) 金融商品の時価の算定方法及び有価証券に関する事項

(1) 現金及び預金、(2) 未収金、(4) 短期借入金、(5) 売買事業費未払金及び(6) 未払金

これらは短期間で決済されるため、時価は帳簿価額にほぼ等しいことから、当該帳簿価額によっております。

(3) 有価証券及び投資有価証券

これらの時価については、取引金融機関から提示された価格によっております。なお、保有目的ごとの有価証券に関する注記は、「5 有価証券関係」を参照下さい。

(注2) 非上場株式（貸借対照表計上額 2,704 百万円）及び関係会社株式（貸借対照表計上額 7,712 百万円）は、市場価格がなく、かつ将来キャッシュ・フローを見積もることなどができず、時価を把握することが極めて困難と認められるため、時価開示の対象とはしておりません。また、受入保証金（貸借対照表計上額 1,435 百万円）については、返還時期の確定が行えないため、将来キャッシュ・フローを見積もることができず、時価を把握することが極めて困難と認められるため、時価開示の対象とはしておりません。

8 不要財産に係る国庫納付

区 分	内 容	
(1) 不要財産として国庫納付等を行った資産の種類、帳簿価額等の概要	① 資産の種類 畜産業振興資金 （肉用牛肥育経営緊急支援事業） ② 帳簿価額 10,579,929 円	① 資産の種類 畜産業振興資金 （畜産経営力向上緊急支援リース事業） ② 帳簿価額 1,003,798,174 円
(2) 不要財産となった理由	平成23年度予算により措置された当該事業については、交付要綱において残余を国に納付することとなっているため、予め返還金等については国庫納付を行うものとして管理。	平成24年度補正予算により事業を特定して措置された当該事業に係る返還金等については不要であると認められるため。
(3) 国庫納付等の方法	現金による現物納付	現金による現物納付
(4) 譲渡収入による現金納付等を行った資産に係る譲渡収入の額	無し	無し
(5) 国庫納付等に当たり譲渡収入により控除した費用の額	無し	無し
(6) 国庫納付等の額	10,579,929 円	1,003,798,174 円
(7) 国庫納付等が行われた年月日	令和3年4月28日 令和3年7月30日 令和3年10月28日 令和4年1月27日	令和3年10月28日
(8) 減資額	無し	無し



区 分	内 容	
(1) 不要財産として 国庫納付等を行っ た資産の種類、帳 簿価額等の概要	① 資産の種類 畜産業振興資金 (国産食肉流通合理化緊急資 金支援事業) ② 帳簿価額 10,000 円	① 資産の種類 畜産業振興資金 (畜産収益力向上緊急支援リ ース事業) ② 帳簿価額 839,571 円
(2) 不要財産となっ た理由	平成24年度補正予算により 事業を特定して措置された当該 事業に係る返還金等については 不要であると認められるため。	平成25年度補正予算により 事業を特定して措置された当該 事業に係る返還金等については 不要であると認められるため。
(3) 国庫納付等の方 法	現金による現物納付	現金による現物納付
(4) 譲渡収入による 現金納付等を行っ た資産に係る譲渡 収入の額	無し	無し
(5) 国庫納付等に当 たり譲渡収入によ り控除した費用の 額	無し	無し
(6) 国庫納付等の額	10,000 円	839,571 円
(7) 国庫納付等が行 われた年月日	令和3年10月28日	令和3年10月28日
(8) 減資額	無し	無し

区 分	内 容
(1) 不要財産として 国庫納付等を行っ た資産の種類、帳 簿価額等の概要	① 資産の種類 畜産業振興資金 (畜産収益力強化緊急支援事業) ② 帳簿価額 2,726,251 円
(2) 不要財産となっ た理由	平成26年度補正予算により事業を特定して措置された当該事 業に係る返還金等については不要であると認められるため。
(3) 国庫納付等の方 法	現金による現物納付
(4) 譲渡収入による 現金納付等を行っ た資産に係る譲渡 収入の額	無し
(5) 国庫納付等に当 たり譲渡収入によ り控除した費用の 額	無し
(6) 国庫納付等の額	2,726,251 円
(7) 国庫納付等が行 われた年月日	令和3年10月28日
(8) 減資額	無し

9 重要な債務負担行為  
該当事項はありません。

10 重要な後発事象  
該当事項はありません。

# 附 属 明 細 書

1 固定資産の取得及び処分並びに減価償却費及び減損損失累計額の明細

(単位:円)

資産の種類	期首残高	当期増加額	当期減少額	期末残高	減価償却累計額		減損損失累計額		差引当期末残高	摘要		
					当期償却額	当期損益内	当期損益外					
有形固定資産 (償却費損益内)	建物	328,366,314	0	0	328,366,314	140,527,149	7,676,523	-	-	-	187,839,165	
	車両運搬具	6,005,404	0	0	6,005,404	4,700,135	405,469	-	-	-	1,305,269	
	工具器具備品	568,538,238	26,065,160	15,625,209	578,978,189	339,238,860	75,092,953	-	-	-	239,739,329	
	計	902,909,956	26,065,160	15,625,209	913,349,907	484,466,144	83,174,945	-	-	-	428,883,763	
非償却資産	土地	340,297,615	0	0	340,297,615	-	-	-	-	-	340,297,615	
有形固定資産合計	建物	328,366,314	0	0	328,366,314	140,527,149	7,676,523	-	-	-	187,839,165	
	車両運搬具	6,005,404	0	0	6,005,404	4,700,135	405,469	-	-	-	1,305,269	
	工具器具備品	568,538,238	26,065,160	15,625,209	578,978,189	339,238,860	75,092,953	-	-	-	239,739,329	
	土地	340,297,615	0	0	340,297,615	-	-	-	-	-	340,297,615	
	計	1,243,207,571	26,065,160	15,625,209	1,253,647,522	484,466,144	83,174,945	-	-	-	769,181,378	
無形固定資産	電話加入権	2,058,100	0	0	2,058,100	-	-	-	-	-	2,058,100	
	計	2,058,100	0	0	2,058,100	-	-	-	-	-	2,058,100	
投資その他の資産	投資有価証券	51,030,435,988	3,989,682,219	8,599,944,248	46,420,173,959	-	-	-	-	-	46,420,173,959	(注)
	関係会社株式	7,495,026,694	2,328,551,061	2,044,269,156	7,779,308,599	-	-	-	-	-	7,779,308,599	
	投資評価引当金	△ 60,761,422	△ 66,728,076	△ 60,761,422	△ 66,728,076	-	-	-	-	-	△ 66,728,076	
	退職給付引当金見返	1,699,191,237	132,460,017	156,993,345	1,674,657,909	-	-	-	-	-	1,674,657,909	
	敷金保証金	63,922,110	344,000	481,000	63,785,110	-	-	-	-	-	63,785,110	
	自動車リサイクル預託金	23,980	0	0	23,980	-	-	-	-	-	23,980	
計	60,227,838,587	6,384,309,221	10,740,926,327	55,871,221,481	-	-	-	-	-	-	55,871,221,481	

(注) 投資有価証券の当期増加額は、償却原価法による利息に加え、新たに満期保有目的債券の取得があったことによるものです。

また、当期減少額は、満期保有目的債券の満期到来が1年以内となったことによるものです。

2 棚卸資産の明細

(単位:円)

種類	期首残高	当期増加額		当期減少額		期末残高	摘要
		当期購入・製造・振替	その他	払出・振替	その他		
脱脂粉乳	98,291,505	0	0	98,291,505	0	0	
計	98,291,505	0	0	98,291,505	0	0	

3 有価証券の明細

(1) 流動資産として計上された有価証券

(単位:円)

	種類及び銘柄	取得価額	券面総額	貸借対照表 計上額	当期費用に 含まれた評価差額	摘要
満期保有 目的債券	利付国庫債券(20年)第56回	998,050,000	1,000,000,000	999,975,433	0	畜産勘定
	第87回道路保有・返済機構債券	1,000,000,000	1,000,000,000	1,000,000,000	0	〃
	第39回地方公共団体金融機構債券	500,000,000	500,000,000	500,000,000	0	〃
	第39回地方公共団体金融機構債券	600,000,000	600,000,000	600,000,000	0	〃
	第13回道路債券	500,000,000	500,000,000	500,000,000	0	野菜勘定
	第14回道路債券	500,000,000	500,000,000	500,000,000	0	〃
	第14回道路債券	500,000,000	500,000,000	500,000,000	0	〃
	第17回道路債券	500,000,000	500,000,000	500,000,000	0	〃
	第87回日本高速道路保有・債務返済機構債券	100,000,000	100,000,000	100,000,000	0	〃
	第87回日本高速道路保有・債務返済機構債券	400,000,000	400,000,000	400,000,000	0	〃
	第87回日本高速道路保有・債務返済機構債券	600,000,000	600,000,000	600,000,000	0	〃
	第90回日本高速道路保有・債務返済機構債券	99,573,000	100,000,000	99,989,943	0	〃
	第92回日本高速道路保有・債務返済機構債券	199,348,000	200,000,000	199,985,249	0	〃
	第93回日本高速道路保有・債務返済機構債券	100,000,000	100,000,000	100,000,000	0	〃
	第68回都市再生機構債券	100,000,000	100,000,000	100,000,000	0	〃
	第68回都市再生機構債券	200,000,000	200,000,000	200,000,000	0	〃
	第68回都市再生機構債券	200,000,000	200,000,000	200,000,000	0	〃
	第715回東京都公募公債	99,990,000	100,000,000	99,999,261	0	〃
	第715回東京都公募公債	99,990,000	100,000,000	99,999,261	0	〃
	第39回地方公共団体金融機構債券	200,000,000	200,000,000	200,000,000	0	〃
	第63回日本電信電話債券	99,950,000	100,000,000	99,995,101	0	〃
	第343回東京都交通債券	100,000,000	100,000,000	100,000,000	0	〃
第344回東京都交通債券	600,000,000	600,000,000	600,000,000	0	〃	
第45回中日本高速道路債券	300,000,000	300,000,000	300,000,000	0	〃	
	計	8,596,901,000	8,600,000,000	8,599,944,248	0	
貸借対照表 計上額合計				8,599,944,248		

## (2) 投資その他の資産として計上された有価証券

(単位:円)

満期保有 目的債券	種類及び銘柄	取得価額	券面総額	貸借対照表 計上額	当期費用に 含まれた評価差額		摘要
	第112回道路保有・返済機構債券	597,948,000	600,000,000	599,742,990		0	畜産勘定
	第118回道路保有・返済機構債券	597,792,000	600,000,000	599,617,184		0	〃
	第97回都市再生機構債券	100,000,000	100,000,000	100,000,000		0	〃
	第97回都市再生機構債券	200,000,000	200,000,000	200,000,000		0	〃
	第97回都市再生機構債券	300,000,000	300,000,000	300,000,000		0	〃
	第12回新関西国際空港株式会社債券	100,000,000	100,000,000	100,000,000		0	〃
	第12回新関西国際空港株式会社債券	200,000,000	200,000,000	200,000,000		0	〃
	第78回鉄道建設・運輸施設整備支援機構債券	500,000,000	500,000,000	500,000,000		0	〃
	第92回鉄道建設・運輸施設整備支援機構債券	100,000,000	100,000,000	100,000,000		0	〃
	第135回鉄道建設・運輸施設整備支援機構債券	199,422,000	200,000,000	199,530,120		0	〃
	第62回福祉医療機構債券	300,000,000	300,000,000	300,000,000		0	〃
	第62回福祉医療機構債券	100,000,000	100,000,000	100,000,000		0	〃
	第109回都市再生機構債券	500,000,000	500,000,000	500,000,000		0	〃
	第60回日本政策投資銀行債券	500,000,000	500,000,000	500,000,000		0	〃
	第69回日本政策投資銀行債券	100,000,000	100,000,000	100,000,000		0	〃
	第191回住宅金融支援機構債券	300,000,000	300,000,000	300,000,000		0	〃
	第53回国際協力機構債券	399,800,000	400,000,000	399,834,715		0	〃
	第295回住宅金融支援機構債券	200,000,000	200,000,000	200,000,000		0	〃
	第73回東日本高速道路債券	100,000,000	100,000,000	100,000,000		0	〃
	第76回東日本高速道路債券	399,236,000	400,000,000	399,317,894		0	〃
	第78回東日本高速道路債券	1,099,780,000	1,100,000,000	1,099,804,052		0	〃
	第62回地方公共団体金融機構債券	100,000,000	100,000,000	100,000,000		0	〃
	F245回地方公共団体金融機構債券	1,300,000,000	1,300,000,000	1,300,000,000		0	〃
	第63回地方公共団体金融機構債券	100,000,000	100,000,000	100,000,000		0	〃
	第80回地方公共団体金融機構債券	400,000,000	400,000,000	400,000,000		0	〃
	第86回地方公共団体金融機構債券	200,000,000	200,000,000	200,000,000		0	〃
	第86回地方公共団体金融機構債券	200,000,000	200,000,000	200,000,000		0	〃
	第87回地方公共団体金融機構債券	100,000,000	100,000,000	100,000,000		0	〃
	第133回地方公共団体金融機構債券	499,750,000	500,000,000	499,793,370		0	〃
	第134回地方公共団体金融機構債券	100,000,000	100,000,000	100,000,000		0	〃

	種類及び銘柄	取得価額	券面総額	貸借対照表計上額	当期費用に含まれた評価差額	摘要
満期保有 目的債券	第142回地方公共団体金融機構債券	100,000,000	100,000,000	100,000,000	0	畜産勘定
	平成25年度第21回愛知県公募公債	200,000,000	200,000,000	200,000,000	0	〃
	平成25年度第21回愛知県公募公債	500,000,000	500,000,000	500,000,000	0	〃
	第729回東京都公募公債	499,850,000	500,000,000	499,971,984	0	〃
	第733回東京都公募公債	400,000,000	400,000,000	400,000,000	0	〃
	平成26年度第5回札幌市公募公債	100,000,000	100,000,000	100,000,000	0	〃
	第11回兵庫県公募公債	493,530,000	500,000,000	496,493,292	0	〃
	第11回兵庫県公募公債	493,535,000	500,000,000	496,493,433	0	〃
	第493回名古屋市公募公債	200,000,000	200,000,000	200,000,000	0	〃
	第512回名古屋市公募公債	100,000,000	100,000,000	100,000,000	0	〃
	平成27年度第4回京都市公募公債	200,000,000	200,000,000	200,000,000	0	〃
	平成27年度第2回福井県公募公債	99,980,000	100,000,000	99,992,869	0	〃
	平成27年度第8回大阪市公募公債	1,500,000,000	1,500,000,000	1,500,000,000	0	〃
	第463回大阪府公募公債	998,310,000	1,000,000,000	998,523,736	0	〃
	第471回大阪府公募公債	498,770,000	500,000,000	498,835,057	0	〃
	第472回大阪府公募公債	299,703,000	300,000,000	299,717,959	0	〃
	第317回北陸電力債券	1,000,000,000	1,000,000,000	1,000,000,000	0	〃
	第506回関西電力債券	497,650,000	500,000,000	498,898,971	0	〃
	第534回関西電力債券	500,000,000	500,000,000	500,000,000	0	〃
	第541回関西電力債券	1,292,759,000	1,300,000,000	1,292,779,873	0	〃
	第541回関西電力債券	895,068,000	900,000,000	895,082,217	0	〃
	第331回北海道電力債券	100,000,000	100,000,000	100,000,000	0	〃
	第363回北海道電力債券	100,000,000	100,000,000	100,000,000	0	〃
	第363回北海道電力債券	100,000,000	100,000,000	100,000,000	0	〃
	第363回北海道電力債券	200,000,000	200,000,000	200,000,000	0	〃
	第501回東北電力債券	1,600,000,000	1,600,000,000	1,600,000,000	0	〃
	第518回東北電力債券	300,000,000	300,000,000	300,000,000	0	〃
	第444回九州電力債券	300,000,000	300,000,000	300,000,000	0	〃
	第465回九州電力債券	498,870,000	500,000,000	499,236,073	0	〃
	第67回電源開発債券	299,415,000	300,000,000	299,561,730	0	〃
	第418回中国電力債券	199,884,000	200,000,000	199,913,556	0	〃
	第426回中国電力債券	300,000,000	300,000,000	300,000,000	0	〃
	第52回東京地下鉄債券	100,000,000	100,000,000	100,000,000	0	〃
	第52回東京地下鉄債券	100,000,000	100,000,000	100,000,000	0	〃
第47回東京電力パワーグリッド債券	799,640,000	800,000,000	799,641,044	0	〃	

	種類及び銘柄	取得価額	券面総額	貸借対照表 計上額	当期費用に 含まれた評価差額	摘要
満期保有 目的債券	第121回日本高速道路保有・債務返済機構債券	249,632,500	250,000,000	249,935,119	0	肉用子牛勘定
	利付国庫債券(30年)第12回	194,786,000	200,000,000	197,680,261	0	野菜勘定
	第18回道路債券	500,000,000	500,000,000	500,000,000	0	〃
	第27回道路債券	200,000,000	200,000,000	200,000,000	0	〃
	第27回道路債券	300,000,000	300,000,000	300,000,000	0	〃
	第42回道路債券	200,000,000	200,000,000	200,000,000	0	〃
	第112回日本高速道路保有・債務返済機構債券	99,658,000	100,000,000	99,957,170	0	〃
	第118回日本高速道路保有・債務返済機構債券	498,160,000	500,000,000	499,680,985	0	〃
	第172回住宅金融支援機構債券	600,000,000	600,000,000	600,000,000	0	〃
	第11回新関西国際空港株式会社債券	100,000,000	100,000,000	100,000,000	0	〃
	第11回新関西国際空港株式会社債券	200,000,000	200,000,000	200,000,000	0	〃
	第7回本州四国連絡橋債券	99,900,000	100,000,000	99,983,757	0	〃
	第96回都市再生機構債券	100,000,000	100,000,000	100,000,000	0	〃
	第96回都市再生機構債券	100,000,000	100,000,000	100,000,000	0	〃
	第96回都市再生機構債券	300,000,000	300,000,000	300,000,000	0	〃
	第68回鉄道建設・運輸施設整備支援機構債券	100,000,000	100,000,000	100,000,000	0	〃
	第68回鉄道建設・運輸施設整備支援機構債券	200,000,000	200,000,000	200,000,000	0	〃
	第72回日本政策投資銀行債券	300,000,000	300,000,000	300,000,000	0	〃
	第21回沖縄振興開発金融公庫債券	100,000,000	100,000,000	100,000,000	0	〃
	第21回沖縄振興開発金融公庫債券	400,000,000	400,000,000	400,000,000	0	〃
	第729回東京都公募公債	499,850,000	500,000,000	499,970,424	0	〃
	第1回東京都公募公債	96,914,000	100,000,000	98,644,201	0	〃
	第755回東京都公募公債	200,000,000	200,000,000	200,000,000	0	〃
	平成25年度第8回大阪市公募公債	600,000,000	600,000,000	600,000,000	0	〃
	平成26年度第5回大阪市公募公債	100,000,000	100,000,000	100,000,000	0	〃
	平成26年度第5回大阪市公募公債	200,000,000	200,000,000	200,000,000	0	〃
	平成27年度第4回大阪市公募公債	600,000,000	600,000,000	600,000,000	0	〃
	平成26年度第4回京都市公募公債	100,000,000	100,000,000	100,000,000	0	〃
	平成26年度第4回京都市公募公債	100,000,000	100,000,000	100,000,000	0	〃
	平成28年度第4回京都市公募公債	300,000,000	300,000,000	300,000,000	0	〃



	種類及び銘柄	取得価額	券面総額	貸借対照表 計上額	当期費用に	摘要
					含まれた評価差額	
満期保有 目的債券	第409回大阪府公募公債	99,941,000	100,000,000	99,974,243	0	野菜勘定
	平成25年度第21回愛知県公募公債	200,000,000	200,000,000	200,000,000	0	〃
	平成25年度第21回愛知県公募公債	200,000,000	200,000,000	200,000,000	0	〃
	平成25年度第21回愛知県公募公債	300,000,000	300,000,000	300,000,000	0	〃
	平成26年度第10回愛知県公募公債	100,000,000	100,000,000	100,000,000	0	〃
	平成27年度第10回愛知県公募公債	500,000,000	500,000,000	500,000,000	0	〃
	平成28年度第5回愛知県公募公債	500,000,000	500,000,000	500,000,000	0	〃
	第8回大阪府住宅供給公社債券	200,000,000	200,000,000	200,000,000	0	〃
	第64回地方公共団体金融機構債券	500,000,000	500,000,000	500,000,000	0	〃
	第84回地方公共団体金融機構債券	100,000,000	100,000,000	100,000,000	0	〃
	第90回地方公共団体金融機構債券	300,000,000	300,000,000	300,000,000	0	〃
	第91回地方公共団体金融機構債券	300,000,000	300,000,000	300,000,000	0	〃
	平成28年度第1回広島県公募公債	200,000,000	200,000,000	200,000,000	0	〃
	平成21年度第33回兵庫県公募公債	998,900,000	1,000,000,000	999,802,276	0	〃
	平成26年度第4回横浜市公募公債	100,000,000	100,000,000	100,000,000	0	〃
	平成28年度第3回横浜市公募公債	200,000,000	200,000,000	200,000,000	0	〃
	平成28年度第3回横浜市公募公債	100,000,000	100,000,000	100,000,000	0	〃
	第488回名古屋市公募公債	100,000,000	100,000,000	100,000,000	0	〃
	平成26年度第5回福岡県公募公債	200,000,000	200,000,000	200,000,000	0	〃
	平成28年度第4回福岡県公募公債	200,000,000	200,000,000	200,000,000	0	〃
	平成26年度第2回静岡県公募公債	200,000,000	200,000,000	200,000,000	0	〃
	平成26年度第2回静岡県公募公債	200,000,000	200,000,000	200,000,000	0	〃
	平成26年度第2回静岡県公募公債	600,000,000	600,000,000	600,000,000	0	〃
	平成28年度第2回静岡県公募公債	100,000,000	100,000,000	100,000,000	0	〃
	平成28年度第2回新潟県公募公債	1,894,414,000	1,900,000,000	1,897,299,563	0	〃
	第32回西日本高速道路債券	500,000,000	500,000,000	500,000,000	0	〃
	第32回西日本高速道路債券	100,000,000	100,000,000	100,000,000	0	〃
	第15回成田国際空港株式会社債券	200,000,000	200,000,000	200,000,000	0	〃
	第15回成田国際空港株式会社債券	200,000,000	200,000,000	200,000,000	0	〃
	第16回成田国際空港株式会社債券	300,000,000	300,000,000	300,000,000	0	〃
	第16回成田国際空港株式会社債券	400,000,000	400,000,000	400,000,000	0	〃
	第17回成田国際空港株式会社債券	99,810,000	100,000,000	99,944,885	0	〃
	第17回成田国際空港株式会社債券	99,810,000	100,000,000	99,944,885	0	〃
計	43,692,467,500	43,750,000,000	43,715,599,888	0		

(単位:円)

	銘柄	取得価額	出資先持分額	貸借対照表 計上額	当期損益に 含まれた評価差額	関係会社株式 評価差額金	摘要
関係会社 株式	(株)北海道畜産公社	1,053,200,000	1,235,566,378	1,235,566,378	0	182,366,378	畜産勘定
	(株)秋田県食肉流通公社	320,000,000	332,528,646	332,528,646	0	12,528,646	〃
	(株)山形県食肉公社	643,000,000	666,821,102	666,821,102	0	23,821,102	〃
	(株)群馬県食肉卸売市場	505,000,000	799,164,145	799,164,145	0	294,164,145	〃
	(株)全日本農協畜産公社	100,000,000	88,611,848	88,611,848	0	0	〃
	(株)山梨食肉流通センター	6,346,339	37,071,616	37,071,616	0	30,725,277	〃
	(株)富山食肉総合センター	89,880,288	150,334,813	150,334,813	0	60,454,525	〃
	(株)鳥取県食肉センター	360,000,000	459,415,903	459,415,903	0	99,415,903	〃
	(株)香川県畜産公社	313,600,000	380,388,936	380,388,936	0	66,788,936	〃
	JAえひめアイボックス(株)	750,000,000	857,163,169	857,163,169	0	107,163,169	〃
	(株)熊本畜産流通センター	400,000,000	433,683,864	433,683,864	0	33,683,864	〃
	(株)ナンチク	210,000,000	1,201,698,566	1,201,698,566	0	991,698,566	〃
	(株)JA食肉かごしま	142,000,000	517,309,935	517,309,935	0	375,309,935	〃
	(株)沖縄県食肉センター	366,000,000	310,660,076	310,660,076	0	0	〃
	四国乳業(株)	191,730,911	242,161,526	242,161,526	0	50,430,615	〃
	計	5,450,757,538	7,712,580,523	7,712,580,523	0	2,328,551,061	

(単位:円)

	種類及び銘柄	取得価額	時価	貸借対照表 計上額	当期費用に 含まれた評価差額	その他有価証券 評価差額	摘要
その他 有価証券	(株)いわちく	307,000,000	-	307,000,000	0	-	畜産勘定
	(株)宮城県食肉流通公社	360,000,000	-	360,000,000	0	-	〃
	(株)福島県食肉流通センター	96,693,338	-	96,693,338	0	-	〃
	(株)茨城県中央食肉公社	163,145,076	-	163,145,076	0	-	〃
	(株)三重県松阪食肉公社	88,735,657	-	88,735,657	0	-	〃
	(株)東三河食肉流通センター	400,000,000	-	400,000,000	0	-	〃
	(株)島根県食肉公社	330,000,000	-	330,000,000	0	-	〃
	(株)大分県畜産公社	500,000,000	-	500,000,000	0	-	〃
	(株)ミヤチク	459,000,000	-	459,000,000	0	-	〃
	計	2,704,574,071	-	2,704,574,071	0	-	
貸借対照表 計上額合計				54,132,754,482			

## 4 引当金の明細

(単位:円)

区分	期首残高	当期増加額	当期減少額		期末残高	摘要
			目的使用	その他		
投資評価引当金	60,761,422	66,728,076	0	60,761,422	66,728,076	当期減少額(その他)は、洗替による戻入額であります。
賞与引当金	168,892,706	150,758,420	168,892,706	0	150,758,420	
計	229,654,128	217,486,496	168,892,706	60,761,422	217,486,496	

## 5 退職給付引当金の明細

(単位:円)

区分	期首残高	当期増加額	当期減少額	期末残高	摘要
退職給付債務合計額	1,893,859,578	132,460,017	164,725,702	1,861,593,893	
退職一時金に係る債務	1,893,859,578	132,460,017	164,725,702	1,861,593,893	
退職給付引当金	1,893,859,578	132,460,017	164,725,702	1,861,593,893	

6 運営費交付金債務及び運営費交付金収益の明細

(1) 運営費交付金債務の増減の明細

(単位:円)

期首残高	交付金 当期交付額	当期振替額				引当金見返 との相殺	期末残高
		運営費 交付金収益	資産見返 運営費交付金	資本剰余金	小計		
552,679,000	2,698,634,000	2,351,559,803	9,511,649	0	2,361,071,452	298,201,548	592,040,000

(2) 運営費交付金債務の当期振替額の明細

① 運営費交付金収益への振替額及び主な用途の明細

(単位:円)

区分	運営費交付金 収益	運営費交付金の主な用途	
		費用	主な用途
業務達成基準による振替額	畜産 (肉畜・食肉等)	393,061,023	379,086,156 人件費:379,086,156円
	畜産 (酪農・乳業)	55,582,034	53,711,561 人件費:53,711,561円
	野菜	316,197,731	286,190,593 人件費:238,538,370円 業務管理費:141,172,938円 支払利息:25,797円 自己収入:96,977,795円 貸借対照表から消滅した負債の額:3,431,283円 ※ 自己収入を全額財源として使用し、不足分について運営費交付金収益に計上することとしている。
	特産 (砂糖・でん粉)	555,332,223	512,664,913 人件費:393,094,412円 業務管理費:119,570,501円
	情報収集提供	326,916,064	271,278,924 人件費:190,947,453円 情報収集提供事業費:104,672,160円 自己収入:24,340,689円 ※ 自己収入を全額財源として使用し、不足分について運営費交付金収益に計上することとしている。
期間進行基準による振替額	704,470,728	663,428,626 人件費:606,883,123円 一般管理費:176,012,163円 支払利息:20,936円 自己収入:120,910,147円 貸借対照表から消滅した負債:1,422,551円 ※ 自己収入を全額財源として使用し、不足分について運営費交付金収益に計上することとしている。	
費用進行基準による振替額	0	0	
合計	2,351,559,803	2,166,360,773	

② 資産見返運営費交付金及び資本剰余金への振替額及び主な用途の明細

(単位:円)

セグメント	資産見返運営費交付金への振替		資本剰余金への振替	
	振替額	主な用途	振替額	主な用途
特産(砂糖 でん粉)	0		0	
情報収集提供	0		0	
共通	9,511,649	サーバ機器等:9,167,649円、敷金保証金:344,000円	0	
合計	9,511,649		0	

## (3) 引当金見返との相殺額の明細 (単位:円)

セグメント	引当金見返との相殺	
	相殺額	主な相殺額の内訳
畜産 (肉畜・食肉等)	34,292,663	賞与引当金見返:34,292,663円
畜産 (酪農・乳業)	4,835,809	賞与引当金見返:4,835,809円
野菜	22,201,131	賞与引当金見返:22,201,131円
特産 (砂糖・でん粉)	35,071,813	賞与引当金見返:35,071,813円
情報収集提供	17,240,900	賞与引当金見返:17,240,900円
共通	184,559,232	賞与引当金見返:36,551,662円、退職給付引当金見返:148,007,570円
合計	298,201,548	

## (4) 運営費交付金債務残高の明細 (単位:円)

運営費交付金債務残高	使用見込み
業務達成基準を採用した業務に係る分	34,905,000 ○財務会計システム及び文書管理システムの開発業務について、複数年度業務であることから、翌期以降に34,905,000円収益化予定。
期間進行基準を採用した業務に係る分	0 ○翌事業年度への繰越額はない。
費用進行基準を採用した業務に係る分	0 ○翌事業年度への繰越額はない。
配分留保額	557,135,000 ○想定を超える人件費及び物件費の財源に充当するために留保した運営費交付金債務残高557,135,000円は、翌期において使用し、収益化する予定である。
計	592,040,000

## 7 運営費交付金以外の国等からの財源措置の明細

## 7-1 補助金等の明細 (単位:円)

区分	当期交付額	左の会計処理内訳					摘要
		建設仮勘定 見返補助金等	資産見返補助金等	資本剰余金	長期預り補助金等	収益計上	
牛肉等関税財源畜産振興対策交付金	40,730,967,000	0	0	0	40,730,967,000	0	
農畜産業振興対策交付金等	11,245,226,800	0	0	0	11,245,226,800	0	
野菜価格安定対策費補助金等	23,669,184,113	0	0	0	22,995,632,113	659,991,598	
甘味資源作物・国内産糖調整交付金	10,818,063,000	0	0	0	0	10,760,315,532	
農畜産業振興対策交付金(加工原料乳生産者補給金等交付業務費)	26,500,000,000	0	0	0	0	26,500,000,000	
計	112,963,440,913	0	0	0	74,971,825,913	37,920,307,130	

## 7-2 長期預り補助金等の明細 (単位:円)

区分	期首残高	当期増加額	当期減少額	期末残高	摘要
牛肉等関税財源畜産振興対策交付金(調整資金)	65,696,329,196	40,730,967,000	24,766,789,116	81,660,507,080	※1、2
農畜産業振興対策交付金等(畜産振興資金)	273,615,231,487	12,900,128,427	68,723,168,716	217,792,191,198	※3、4
野菜生産出荷安定資金	37,962,973,598	22,996,459,555	22,507,634,477	38,451,798,676	※5、6
計	377,274,534,281	76,627,554,982	115,997,592,309	337,904,496,954	

## ※ 注記事項

- 牛肉等関税財源畜産振興対策交付金の当期増加額は、「7-1補助金等の明細」の当期交付額40,730,967,000円であります。
- 牛肉等関税財源畜産振興対策交付金の当期減少額は、肉用牛肥育及び肉豚経営安定交付金等事業費9,479,627,382円、畜産振興事業費15,000,000,000円、情報収集提供事業費143,451,883円及び一般管理費143,709,851円であります。
- 農畜産業振興対策交付金等の当期増加額は、「7-1 補助金等の明細」の当期交付額11,245,226,800円の他に、過年度補助事業費返還金等1,653,344,087円及び運用収入1,557,540円があります。
- 農畜産業振興対策交付金等の当期減少額は、肉用牛肥育及び肉豚経営安定交付金等事業費等466,430,793円、畜産振興事業費55,434,172,310円、肉用牛肥育経営緊急支援事業国庫納付額10,579,929円、畜産経営力向上緊急支援リース事業国庫納付額1,003,798,174円、国産食肉流通合理化緊急資金支援事業国庫納付額10,000円、畜産収益力向上緊急支援リース事業国庫納付額839,571円、畜産収益力強化緊急支援事業国庫納付額2,726,251円、一般管理費39,610,673円、拠出金無事戻し11,759,034,361円及び関係会社株式評価損5,966,654円であります。
- 野菜生産出荷安定資金の当期増加額は、「7-1補助金等の明細」の当期交付額の22,995,632,113円のほか、交付金の返還額827,442円があります。
- 野菜生産出荷安定資金の当期減少額は、指定野菜価格安定対策事業費19,787,141,000円、契約指定野菜安定供給事業費266,626,000円、特定野菜等供給産地育成価格差補給事業費737,935,668円、契約特定野菜等安定供給促進事業費22,138,497円、緊急需給調整事業費1,262,241,159円、負担金等払戻額415,184,972円、国庫納付金16,367,181円があります。

## 8 役員及び職員の給与の明細

(単位:千円、人)

区分	報酬又は給与		退職手当	
	支給額	支給人員	支給額	支給人員
役員	(-) 155,102	(-) 10	(-) -	(-) -
職員	(100,000) 1,782,512	(35) 228	(-) 152,979	(-) 10
合計	(100,000) 1,937,615	(35) 238	(-) 152,979	(-) 10

## ※ 注記事項

1. 単位未満を切り捨てております。
2. 役員に対する支給の基準は、独立行政法人農畜産業振興機構役員給与規程及び役員退職手当支給規程に定めております。  
また、職員に対する支給の基準は、独立行政法人農畜産業振興機構職員給与規程及び職員退職手当支給規程に定めております。
3. 報酬又は給与の支給人員は12ヶ月間の平均人数を記載しております。
4. ( )内は非常勤の職員を外数で記載し、支給人員は12ヶ月間の平均人数を記載しております。
5. 中期計画における人件費は、報酬又は給与、法定福利費、賞与引当金繰入並びに退職手当又は退職給付引当金繰入であり、附属明細書における報酬又は給与は、役員報酬、給与及び手当並びに賞与引当金の目的使用であり、退職手当は、退職一時金に係る退職給付引当金の目的使用であります。

9 開示すべきセグメント情報

(単位:円)

	畜産 (肉畜・食肉等)関係	畜産 (酪農・乳業)関係	野菜関係	特産関係			情報収集提供	法人共通	合計
					砂糖	でん粉			
<b>I 行政コスト</b>									
損益計算書上の費用合計	67,116,953,835	63,136,265,264	23,126,276,587	70,270,855,237	60,892,949,949	9,377,905,288	498,525,963	1,527,505,360	225,676,382,246
業務費	67,110,900,672	63,136,265,264	23,126,250,790	70,156,906,763	60,779,001,475	9,377,905,288	498,525,963	0	224,028,849,452
肉用牛肥育及び肉豚経営安定交付金等事業費	10,100,115,049	0	0	0	0	0	0	0	10,100,115,049
畜産業振興事業費	54,673,567,481	16,005,782,306	0	0	0	0	0	0	70,679,349,787
加工原料乳補給金等事業費	0	38,252,642,873	0	0	0	0	0	0	38,252,642,873
輸入乳製品売買事業費	0	8,877,840,085	0	0	0	0	0	0	8,877,840,085
野菜生産出荷安定事業費	0	0	20,285,306,563	0	0	0	0	0	20,285,306,563
野菜農業振興事業費	0	0	2,840,944,227	0	0	0	0	0	2,840,944,227
糖価調整事業費	0	0	0	60,779,001,475	60,779,001,475	0	0	0	60,779,001,475
でん粉価格調整事業費	0	0	0	9,377,905,288	0	9,377,905,288	0	0	9,377,905,288
情報収集提供事業費	0	0	0	0	0	0	498,525,963	0	498,525,963
肉用子牛補給金等事業費	2,337,218,142	0	0	0	0	0	0	0	2,337,218,142
一般管理費	0	0	0	0	0	0	0	1,527,115,501	1,527,115,501
賠償償還及払戻金	0	0	0	97,029,923	97,029,923	0	0	0	97,029,923
投資評価引当金繰入	5,966,654	0	0	0	0	0	0	0	5,966,654
財務費用	86,509	0	25,797	16,918,551	16,918,551	0	0	65,022	17,095,879
臨時損失	0	0	0	0	0	0	0	324,837	324,837
行政コスト	67,116,953,835	63,136,265,264	23,126,276,587	70,270,855,237	60,892,949,949	9,377,905,288	498,525,963	1,527,505,360	225,676,382,246
<b>II 独立行政法人の業務運営に関して国民の負担に帰せられるコスト</b>									
行政コスト	67,116,953,835	63,136,265,264	23,126,276,587	70,270,855,237	60,892,949,949	9,377,905,288	498,525,963	1,527,505,360	225,676,382,246
自己収入等	△ 1,117,707,006	△ 11,280,951,989	△ 4,247,843,184	△ 48,589,024,007	△ 40,581,089,056	△ 8,007,934,951	△ 83,795,156	△ 384,672,669	△ 65,703,994,011
法人税等及び国庫納付額	0	0	0	△ 18,717,983,183	△ 14,212,081,633	△ 4,505,901,550	0	0	△ 18,717,983,183
機会費用	0	0	0	0	0	0	0	73,258,616	73,258,616
独立行政法人の業務運営に関して国民の負担に帰せられるコスト	65,999,246,829	51,855,313,275	18,878,433,403	2,963,848,047	6,099,779,260	△ 3,135,931,213	414,730,807	1,216,091,307	141,327,663,668
<b>III 事業費用、事業収益及び事業損益</b>									
事業費用									
業務経費	67,110,900,672	63,136,265,264	23,126,250,790	70,156,906,763	60,779,001,475	9,377,905,288	498,525,963	0	224,028,849,452
交付金	9,497,345,783	38,166,702,148	20,053,767,000	50,926,258,667	46,163,259,004	4,762,999,663	0	0	118,644,073,598
補助金	56,492,430,979	15,939,892,469	2,678,983,857	0	0	0	0	0	75,111,307,305
買入費	0	8,712,791,917	0	0	0	0	0	0	8,712,791,917
保管費	0	3,422,152	0	0	0	0	0	0	3,422,152
国庫納付金	0	0	0	18,717,983,183	14,212,081,633	4,505,901,550	0	0	18,717,983,183
借料及び損料	1,811,906	623,003	1,136,188	1,642,946	965,420	677,526	860,857	0	6,074,900
貸金	21,603,282	8,675,774	17,991,594	19,319,153	13,696,078	5,623,075	12,100,401	0	79,690,204
給与及び手当	267,863,683	137,981,379	163,570,303	270,609,592	218,951,842	51,657,750	132,943,275	0	972,968,232
賞与	57,207,859	29,953,084	39,981,545	64,575,817	52,571,402	12,004,415	30,340,223	0	222,058,528
法定福利費	54,014,614	28,006,033	34,986,522	57,909,003	46,906,800	11,002,203	27,663,955	0	202,580,127
減価償却費	24,060,708	0	11,027,880	0	0	0	0	0	35,088,588
その他	694,561,858	108,217,305	124,805,901	98,608,402	70,569,296	28,039,106	294,617,252	0	1,320,810,718
一般管理費	0	0	0	0	0	0	0	1,527,115,501	1,527,115,501
役員報酬	0	0	0	0	0	0	0	140,398,266	140,398,266
給与及び手当	0	0	0	0	0	0	0	350,323,137	350,323,137
賞与	0	0	0	0	0	0	0	82,974,880	82,974,880
賞与引当金繰入	0	0	0	0	0	0	0	150,758,420	150,758,420
法定福利費	0	0	0	0	0	0	0	91,663,672	91,663,672
退職給付費用	0	0	0	0	0	0	0	151,599,476	151,599,476
借料及び損料	0	0	0	0	0	0	0	193,307,905	193,307,905
貸金	0	0	0	0	0	0	0	14,088,801	14,088,801
減価償却費	0	0	0	0	0	0	0	48,086,357	48,086,357
その他	0	0	0	0	0	0	0	303,914,587	303,914,587

	畜産 (肉畜・食肉等)関係	畜産 (酪農・乳業)関係	野菜関係	特産関係			情報収集提供	法人共通	合計
					砂糖	でん粉			
賠償償還及払戻金	0	0	0	97,029,923	97,029,923	0	0	0	97,029,923
投資評価引当金繰入	5,966,654	0	0	0	0	0	0	0	5,966,654
財務費用	86,509	0	25,797	16,918,551	16,918,551	0	0	65,022	17,095,879
支払利息	86,509	0	25,797	16,918,551	16,918,551	0	0	65,022	17,095,879
事業費用合計	67,116,953,835	63,136,265,264	23,126,276,587	70,270,855,237	60,892,949,949	9,377,905,288	498,525,963	1,527,180,523	225,676,057,409
事業収益									
運営費交付金収益	393,061,023	55,582,034	316,197,731	555,332,223	433,845,604	121,486,619	326,916,064	704,470,728	2,351,559,803
補助金等収益	63,316,707,342	41,904,964,170	22,735,246,480	10,760,315,532	10,760,315,532	0	143,451,883	192,944,524	139,053,629,931
甘味資源作物・国内産糖調整交付金戻入益	0	0	0	10,760,315,532	10,760,315,532	0	0	0	10,760,315,532
農畜産業振興対策交付金戻入益	0	26,490,376,000	0	0	0	0	0	9,624,000	26,500,000,000
調整資金戻入益	24,479,627,382	0	0	0	0	0	143,451,883	143,709,851	24,766,789,116
畜産業振興資金戻入益	38,837,079,960	15,414,588,170	0	0	0	0	0	39,610,673	54,291,278,803
野菜生産出荷安定資金戻入益	0	0	22,075,254,882	0	0	0	0	0	22,075,254,882
端境期等対策産地育成事業戻入益	0	0	659,991,598	0	0	0	0	0	659,991,598
糖価調整事業収入	0	0	0	40,581,089,054	40,581,089,054	0	0	0	40,581,089,054
指定糖調整金収入	0	0	0	33,465,871,821	33,465,871,821	0	0	0	33,465,871,821
加糖調整品調整金収入	0	0	0	7,115,217,233	7,115,217,233	0	0	0	7,115,217,233
でん粉価格調整事業収入	0	0	0	8,007,934,929	0	8,007,934,929	0	0	8,007,934,929
輸入乳製品売渡収入	0	10,743,469,414	0	0	0	0	0	121,042,754	10,864,512,168
資産見返運営費交付金戻入	0	0	0	0	0	0	0	14,746,385	14,746,385
資産見返補助金等戻入	0	0	7,029,000	0	0	0	0	1,829,430	8,858,430
賞与引当金見返に係る収益	0	0	0	0	0	0	0	133,924,012	133,924,012
退職給付引当金見返に係る収益	0	0	0	0	0	0	0	123,474,242	123,474,242
財務収益	1,557,540	0	96,803,929	22	0	22	83,751,517	225,712,066	407,825,074
受取利息	1,557,540	0	96,803,929	22	0	22	83,751,517	225,712,066	407,825,074
雑益	0	0	173,866	0	0	0	43,639	37,917,849	38,135,354
雑益	0	0	173,866	0	0	0	43,639	37,917,849	38,135,354
事業収益合計	63,711,325,905	52,704,015,618	23,155,451,006	59,904,671,760	51,775,250,190	8,129,421,570	554,163,103	1,556,061,990	201,585,689,382
事業損益	△ 3,405,627,930	△ 10,432,249,646	29,174,419	△ 10,366,183,477	△ 9,117,699,759	△ 1,248,483,718	55,637,140	28,881,467	△ 24,090,368,027
IV 臨時損益等									
臨時損失									
固定資産除却損	0	0	0	0	0	0	0	324,837	324,837
臨時損失合計	0	0	0	0	0	0	0	324,837	324,837
臨時利益									
過年度補助事業費返還金等	1,115,861,512	537,482,575	827,442	2	2	0	0	0	1,654,171,531
臨時利益合計	1,115,861,512	537,482,575	827,442	2	2	0	0	0	1,654,171,531
当期純損益	△ 2,289,766,418	△ 9,894,767,071	30,001,861	△ 10,366,183,475	△ 9,117,699,757	△ 1,248,483,718	55,637,140	28,556,630	△ 22,436,521,333
前中期中目標期間繰越積立金取崩額	1,984,192,938	9,896,637,544	0	1,260,966,262	0	1,260,966,262	0	10,014,739	13,151,811,483
当期総損益	△ 305,573,480	1,870,473	30,001,861	△ 9,105,217,213	△ 9,117,699,757	12,482,544	55,637,140	38,571,369	△ 9,284,709,850



	畜産 (肉畜・食肉等)関係	畜産 (酪農・乳業)関係	野菜関係	特産関係			情報収集提供	法人共通	合計
					砂糖	でん粉			
V 総資産									
流動資産	297,934,438,244	10,040,004,376	21,296,834,369	3,838,043,489	2,060,685,643	1,777,357,846	215,727,238	5,985,406,690	339,310,454,406
現金及び預金	297,731,319,594	10,040,002,280	15,781,821,700	2,080,926,646	830,343,720	1,250,582,926	211,945,068	2,618,887,559	328,464,902,847
有価証券	0	0	5,499,968,815	0	0	0	0	3,099,975,433	8,599,944,248
賞与引当金見返	0	0	0	0	0	0	0	133,924,012	133,924,012
仮払金	170,673,345	0	0	0	0	0	0	0	170,673,345
未収収益	519,392	0	15,019,413	0	0	0	3,769,758	41,788,553	61,097,116
未収金	31,925,913	2,096	24,441	1,757,116,843	1,230,341,923	526,774,920	12,412	90,831,133	1,879,912,838
固定資産	10,222,567,341	242,161,526	17,712,983,594	0	0	0	0	28,464,748,498	56,642,460,959
有形固定資産	47,574,273	0	20,100,944	0	0	0	0	701,506,161	769,181,378
建物	0	0	0	0	0	0	0	187,839,165	187,839,165
車両運搬具	0	0	0	0	0	0	0	1,305,269	1,305,269
工具器具備品	47,574,273	0	20,100,944	0	0	0	0	172,064,112	239,739,329
土地	0	0	0	0	0	0	0	340,297,615	340,297,615
無形固定資産	0	0	0	0	0	0	0	2,058,100	2,058,100
電話加入権	0	0	0	0	0	0	0	2,058,100	2,058,100
投資その他の資産	10,174,993,068	242,161,526	17,692,882,650	0	0	0	0	27,761,184,237	55,871,221,481
投資有価証券	2,704,574,071	0	17,692,882,650	0	0	0	0	26,022,717,238	46,420,173,959
関係会社株式	7,470,418,997	242,161,526	0	0	0	0	0	0	7,712,580,523
退職給付引当金見返	0	0	0	0	0	0	0	1,674,657,909	1,674,657,909
敷金保証金	0	0	0	0	0	0	0	63,785,110	63,785,110
自動車リサイクル預託金	0	0	0	0	0	0	0	23,980	23,980
総資産合計	308,157,005,585	10,282,165,902	39,009,817,963	3,838,043,489	2,060,685,643	1,777,357,846	215,727,238	34,450,155,188	395,952,915,365

1. 事業区分の方法

中期目標等における一定の事業等のまとまりごとの区分に基づくセグメント情報を開示しております。

2. 各事業区分の主要な業務

- A 畜産(肉畜・食肉等)関係 : 肉用牛又は肉豚の生産者への交付金の交付、肉用子牛生産者への補給金の交付、経営安定対策を補完するための事業の実施等
- B 畜産(酪農・乳業)関係 : 加工原料乳生産者への補給金の交付、経営安定対策を補完するための事業の実施、国家貿易機関として指定乳製品等の輸入、売渡し等
- C 野菜関係 : 野菜生産者への補給金の交付、経営安定対策を補完するための事業の実施、野菜の価格高騰時、低落時における需給調整
- D 特産関係(砂糖・でん粉) : さとうきび生産者・でん粉原料用いも生産者等への交付金の交付、輸入糖・輸入加糖調製品・コーンスターチ用輸入とうもろこし等の買入れ、売戻しによる調整金の徴収
- E 情報収集提供 : 畜産物、野菜、砂糖及びでん粉の農畜産物の価格、内外の農畜産物需給等に関する情報の収集・整理・提供

3. 事業費用のうち、法人共通の項目に含めた配賦不能事業費用1,527,180,523円は、主に管理部門の人件費を始めとする一般管理費であります。

事業収益のうち、法人共通の項目に含めた配賦不能事業収益1,556,061,990円は、主に一般管理費に対応する運営費交付金収益及び財務収益等であります。

4. 総資産のうち、法人共通の項目に含めた法人共通資産34,450,155,188円は、主に管理部門に係る資産であります。

5. 前中期目標期間繰越積立金を財源とする事業費用が、畜産(肉畜・食肉等)に1,984,192,938円、畜産(酪農・乳業)に9,896,637,544円、特産関係(でん粉)に1,260,966,262円、法人共通に10,014,739円含まれております。

6. 損益計算書には、前中期目標期間繰越積立金取崩額として、13,151,811,483円が計上されております。

10 その他の主要な資産及び負債の明細

(1) 現金及び預金 (単位:円)

項目	期末残高
普通預金	253,664,902,847
定期預金	74,800,000,000
計	328,464,902,847

(2) 未収金 (単位:円)

項目	期末残高
事業未収金	1,789,037,449
一般管理費等未収金	90,875,389
計	1,879,912,838

(3) 短期借入金 (単位:円)

項目	期末残高
百十四銀行	41,842,973,339
計	41,842,973,339

(4) 未払金 (単位:円)

項目	期末残高
補助等事業費未払金	4,763,864,184
交付金事業費未払金	5,167,427,807
一般管理費等未払金	175,081,723
計	10,106,373,714

11 関連会社及び関連公益法人等に関する事項

(1) 関連会社及び関連公益法人等の概要

① 名称、業務の概要、独立行政法人との関係及び役員の氏名

名称	業務の概要	役員の氏名					
関連会社							
(株)北海道畜産公社	家畜の処理及び冷蔵庫の経営 枝肉取引市場の経営 肉畜及び畜肉の販売及び加工販売	(常 勤) (以下非常勤) 橋本弘幸 松山幸雄	岡本安司 西川寛稔 坂井正喜 西本 護	上野 聡 矢野佳久 鈴木重充 小椋茂敏	河田徳二 西野 一 原井松純	吉田英樹 横道重人 及川秀一郎	平塚則昭 小林治雄 山下英二
(株)秋田県食肉流通公社	肉畜のと畜、解体 枝肉及び副産物の買い取り並びに受託処理加工 食肉及び副産物の加工並びに貯蔵販売	(常 勤) (以下非常勤) 高橋 長寿	土田正広 加藤義康 小松信一	小野 悟 吉田 良 奈良年洋	近江谷亮一 長岐哲行 高橋 泉	山崎 司 齊藤 祐	新出康史
(株)山形県食肉公社	食肉の生産処理及び保管 食肉、副産物の加工品の製造及び販売 食肉、副産物の冷蔵保管並びに委託処理	(常 勤) (以下非常勤) 山本信治 安食賢一 今田匡彦	金澤淳一 折原敬一 菅根光雄 太田 聡	松田昌明 佐藤孝弘 鈴木浩幸 吉田昌弘	安孫子常哉 渡部秀勝 高橋勝幸	伊藤重成 岡崎輝明 大沼幸仁	高橋雅史 三浦康彦 山科朝則
(株)群馬県食肉卸売市場	冷蔵冷凍保管業務 豚枝肉、牛枝肉、食肉副生物等の仕入 食肉、食肉副生物、食肉加工品等の製造及び販売	(常 勤) (以下非常勤) 林 康夫 征矢野茂	山口靖則 唐澤 透 大塚隆夫	中里昌弘 大澤孝志 森村孝利	白石千秋 角田淑江 守江 寛	高津育雄 伊藤雅美 福田史郎	西目勇二 竹内敏夫
(株)全日本農協畜産公社	畜産物の流通改善に関する事業 畜産物の加工処理及び販売 畜産物の冷蔵保管	(常 勤) (以下非常勤) 白井靖彦	上田雅一 小谷英穂 関和次男	長塚陽司 村上 進	白岩茂樹	露崎正二郎	小宇都良則
(株)山梨食肉流通センター	家畜のと畜、解体 食肉の処理、加工、販売 食肉市場の運営	(常 勤) (以下非常勤) 一志俊郎	駒井文彦 坂内啓二 渡邊重也	笠井良彦 志村久昭	岩野秀夫 大森 司	渡邊聡尚 磯部芳彦	小泉伊津夫
(株)富山食肉総合センター	肉畜のと畜解体処理 食肉の加工処理 食肉の冷蔵保管	(常 勤) (以下非常勤) 此川智晴	谷 徹朗 細田勝二 横田美香	角波博文 高松弘三 松本雅己	山崎公喜	堀口 正	碓井養一

(株)鳥取県食肉センター	家畜のと畜、解体 食肉の処理、加工及び販売 副産物(原皮、内臓、骨等)の処理、加工及び販売	(常 勤) 谷本寛幸 小原厚男 (以下非常勤) 栗原隆政 谷本晴美 影井克博 尾崎博章 蔵増保則 柳田英貴
(株)香川県畜産公社	獣畜のと畜解体処理 部分肉の処理、加工、保管 自社の敷地、建物、施設の管理運営	(常 勤) 次田尚兄 吉岡宏憲 橋本和博 (以下非常勤) 港 義弘 奥谷和巳 有福哲二 作花政信 天米圭三 水澤勝樹 藤岡直人 浦田俊一 西山洋司
JAえひめアイパックス(株)	家畜の処理・解体 家畜の内臓処理及び販売 食肉加工品の製造及び販売	(常 勤) 中原一憲 塩崎洋章 嶋田浩志 川本虎仁 (以下非常勤) 山内謙治 桑田 誠 菊地秀明 関岡光昭 山本長雄 水本益広
(株)熊本畜産流通センター	肉畜のと畜・解体 食肉の製造加工及び販売 内臓など副産物の処理販売	(常 勤) 小林二郎 中嶋達彦 (以下非常勤) 丁 道夫 荒牧弘幸 清田瑞穂 竹内信義 宮本隆幸 大川清治 梶原 哲 芳野勇一郎 大島 洋 青木史雄 上村佳朗 森 哲弥
(株)ナンチク	食肉の製造及び販売 農産加工品の販売	(常 勤) 狩長嘉博 堀之内健郎 上森義輝 南 喜一 八重倉剛 中西純司 新留利美 (以下非常勤) 須藤明裕 五位塚剛 柚木弘文 三好 円 立山行広 大休寺拓夫
(株)JA食肉かごしま	牛・豚のと畜解体処理加工 豚の生産・販売	(常 勤) 北村裕司 池田正昭 (以下非常勤) 柚木弘文 春田和則 鮫島忠雄 窪田博州 伊藤浩紀 大田 均 出原照彦 山口和彦 下口和幸 窪田雅信 門脇祐司
(株)沖縄県食肉センター	肉畜の集荷及び食肉、加工品の販売 家畜のと畜解体、処理加工 食肉及び副産物の冷蔵保管	(常 勤) 崎原 勲 井上 光 上門 努 新里朝春 (以下非常勤) 福里秀彦 前田典男 又吉宗光 比嘉良秀 長山 敬 諸見康秀 青木史雄 大城政良 富原義信
四国乳業(株)	牛乳の処理及び販売 乳製品の製造及び販売 清涼飲料の製造及び販売	(常 勤) 島原吉之 野間伸一郎 土肥晴義 檜垣圭二郎 谷口敏久 (以下非常勤) 河野 仁 近藤康夫 三瀬寿登 天野 琢 兵頭仁志 港 義弘 渡邊一生 秋山和寛 眞嶋順一 富永 優 高井昌彦 勝丸千晶

名称	業務の概要	役員の氏名
関連公益法人等		
(一財)生物科学安全研究所	医薬品、飼料等及び畜産物の安全性等の研究、検査及び技術の指導 実験動物としての家畜及び家禽の研究	(常 勤) 濱岡隆文 小田憲司 山田郁文 (以下非常勤) 石田 聡 大石弘司 加藤 大 切替照雄 寺田文典 西村亮平 村上 賢 側原 仁 強谷雅彦(元理事)
(公財)日本食肉流通センター	部分肉の取引のための施設の貸付けに関する事業 部分肉の取引数量、取引価格等の情報の収集及び公表 部分肉の流通の改善及び合理化のための調査研究等	(常 勤) 小林裕幸 高柳充宏 小林博行(元理事) (以下非常勤) 石田政憲 猪口由美 猪俣秀哉 塩島 勉(元理事) 月永由志浩 中須勇雄 三留 晃 森田孝行 安藤 肇 菊地 令
(公財)日本食肉消費総合センター	食肉の消費普及及び啓発宣伝 食肉の栄養及び調理に関する知識及び情報の収集、普及及び広報 食肉の生産・流通・消費の実情、動向の総合的調査研究と国際交流	(常 勤) 山本達雄 (非常勤) 田家邦明 上野征洋 上野川修一 河原光雄 神田政彦 木下良智 齊藤良樹 柴田 博 清水 誠 中須勇雄 木村元治 六車 守
(公財)日本食肉生産技術開発センター	食肉等の処理等の機械、施設、システムについての調査、 研究開発、情報収集、提供、コンサルタント業務	(常 勤) 関川和孝(元副理事長) 木下良智 (以下非常勤) 伊藤剛嗣 海内智治 小川一夫 倉持繁夫 兒玉龍二 高橋正道 濱 勝也 原口 悟 姫田 尚 福田武仁 八重倉剛 菊地 令 村尾 誠(元理事)
(公財)加古川食肉公社	食肉産業振興に関する指導育成事業 食肉卸売市場の開設 食肉センターの近代化整備及び管理運営に関する事業	(非常勤) 中尾徳弘 小野享平 田淵和也 平井幸敏 斎藤秀明 本西啓二 姫野晃一 平井雄一郎 久保田智英
(公財)奈良県食肉公社	と畜場の設置及び管理運営に関する事業 食肉市場の開設及び管理運営に関する事業 治水、環境対策に関する事業	(常 勤) 米田喜一 (非常勤) 荒井正吾 上田 清 乾 新弥 吉田晴行 金剛一智 伊藤収宜 竹田芳弘 岡本善英 太田好紀 辰巳八栄子

(2) 関連会社及び関連公益法人等の財務状況

① 関連会社

ア 資産、負債及び純資産の額

(単位:円)

名称	資産	負債	純資産	うち資本金
関連会社				
(株)北海道畜産公社	10,560,216,989	4,931,855,500	5,628,361,489	4,797,630,000
(株)秋田県食肉流通公社	1,894,351,673	522,982,752	1,371,368,921	1,319,700,000
(株)山形県食肉公社	4,499,720,713	1,616,855,013	2,882,865,700	1,682,880,000
(株)群馬県食肉卸売市場	4,765,747,990	1,078,893,150	3,686,854,840	1,688,630,000
(株)全日本農協畜産公社	531,336,292	185,750,083	345,586,209	400,000,000
(株)山梨食肉流通センター	443,317,175	313,566,520	129,750,655	420,000,000
(株)富山食肉総合センター	713,936,270	167,661,171	546,275,099	270,000,000
(株)鳥取県食肉センター	1,601,611,203	121,271,070	1,480,340,133	1,160,000,000
(株)香川県畜産公社	1,487,757,759	117,096,097	1,370,661,662	1,130,000,000
JAえひめアイパックス(株)	3,128,446,639	499,812,921	2,628,633,718	2,300,000,000
(株)熊本畜産流通センター	2,915,049,494	1,125,019,346	1,790,030,148	1,651,000,000
(株)ナンチク	13,823,356,177	11,019,392,857	2,803,963,320	490,000,000
(株)JA食肉かごしま	7,759,007,422	5,565,904,740	2,193,102,682	452,000,000
(株)沖縄県食肉センター	4,389,974,736	3,263,371,913	1,126,602,823	1,327,292,000
四国乳業(株)	7,121,339,034	6,306,250,244	815,088,790	310,000,000

イ 営業収入、経常損益、当期損益及び繰越利益剰余金の額

(単位:円)

名称	営業収入(総売上高)	経常損益	当期純利益 (当期純損失)	繰越利益剰余金
関連会社				
(株)北海道畜産公社	9,363,340,987	189,640,063	378,070,103	530,731,489
(株)秋田県食肉流通公社	9,882,289,617	8,313,857	4,706,953	51,668,921
(株)山形県食肉公社	8,797,341,609	47,887,998	30,374,096	295,651,708
(株)群馬県食肉卸売市場	12,019,101,171	136,238,310	2,578,269	362,651,840
(株)全日本農協畜産公社	1,568,139,001	28,288,059	19,980,595	△ 44,413,791
(株)山梨食肉流通センター	2,238,309,414	△ 21,509,192	△ 25,032,036	△ 290,249,345
(株)富山食肉総合センター	283,337,885	△ 23,904,425	7,209,071	7,209,071
(株)鳥取県食肉センター	2,432,207,218	10,480,531	1,132,852	70,340,133
(株)香川県畜産公社	652,796,224	34,008,787	21,571,740	217,861,662
JAえひめアイパックス(株)	3,384,274,487	49,558,854	32,697,029	313,159,821
(株)熊本畜産流通センター	14,146,109,308	683,692	31,824,707	139,030,148
(株)ナンチク	50,362,618,693	425,285,134	272,379,402	△ 1,214,437,025
(株)JA食肉かごしま	45,573,351,107	268,346,622	178,025,998	190,148,973
(株)沖縄県食肉センター	4,774,857,156	△ 49,557,626	△ 40,217,248	△ 200,689,177
四国乳業(株)	19,537,355,293	61,959,091	48,100,803	405,088,790

(注) 関連公益法人等は、公益財団法人または一般財団法人に移行したことにより、収支計算書を作成していないため、収支に関する情報を記載していません。

② 関連公益法人等

ア 資産、負債及び正味財産の額

(単位:円)

名称	資産	負債	正味財産
関連公益法人等			
(一財)生物科学安全研究所	2,202,382,982	459,757,645	1,742,625,337
(公財)日本食肉流通センター	34,397,897,566	6,156,723,251	28,241,174,315
(公財)日本食肉消費総合センター	1,867,278,745	6,066,665	1,861,212,080
(公財)日本食肉生産技術開発センター	1,534,055,717	14,187,619	1,519,868,098
(公財)加古川食肉公社	1,487,830,951	168,637,907	1,319,193,044
(公財)奈良県食肉公社	3,318,107,961	281,868,553	3,036,239,408



イ 正味財産の額

(単位:円)

名称	一般正味財産増減の部									
	収益	収益の内訳		費用	費用の内訳			当期増減額	一般正味財産 期首残高	一般正味財産 期末残高
		受取補助金等	その他の収益		事業費	管理費	その他の費用			
	A			B				C=A-B	D	E=C+D
(一財)生物科学安全研究所	1,006,546,464	20,632,189	985,914,275	910,204,749	878,177,803	31,956,942	70,004	96,341,715	513,090,735	609,432,450
(公財)日本食肉流通センター	2,487,478,646	0	2,487,478,646	3,561,903,310	3,521,304,342	34,450,659	6,148,309	△ 1,074,424,664	5,174,888,883	4,100,464,219
(公財)日本食肉消費総合センター	102,065,850	64,336,186	37,729,664	104,467,186	83,038,755	21,428,431	0	△ 2,401,336	1,863,613,416	1,861,212,080
(公財)日本食肉生産技術開発センター	66,608,356	27,782,877	38,825,479	62,278,167	50,394,243	11,883,924	0	4,330,189	60,436,896	64,767,085
(公財)加古川食肉公社	252,155,708	0	252,155,708	205,922,588	186,936,189	18,986,399	0	46,233,120	1,272,959,924	1,319,193,044
(公財)奈良県食肉公社	398,043,261	349,248,000	48,795,261	437,698,779	424,946,119	12,752,657	3	△ 39,655,518	1,898,894,926	1,859,239,408

(単位:円)

名称	指定正味財産増減の部						正味財産 期末残高	
	収益	収益の内訳		費用等	当期増減額	指定正味財産 期首残高		指定正味財産 期末残高
		受取補助金等	その他の収益					
	F			G	H=F-G	I		J=H+I
(一財)生物科学安全研究所	0	0	0	20,632,189	△ 20,632,189	1,153,825,076	1,133,192,887	1,742,625,337
(公財)日本食肉流通センター	0	0	0	0	0	24,140,710,096	24,140,710,096	28,241,174,315
(公財)日本食肉消費総合センター	0	0	0	0	0	0	0	1,861,212,080
(公財)日本食肉生産技術開発センター	△ 27,433,047	0	△ 27,433,047	0	△ 27,433,047	1,482,534,060	1,455,101,013	1,519,868,098
(公財)加古川食肉公社	0	0	0	0	0	0	0	1,319,193,044
(公財)奈良県食肉公社	0	0	0	0	0	1,177,000,000	1,177,000,000	3,036,239,408

## (3) 関連会社株式及び関連公益法人等の基本財産等の状況

## ① 関連会社の株式の明細

(単位:円)

銘柄	所有株式数	期首残高		当期増加額	当期減少額	期末残高	
		取得価額	貸借対照表計上額			取得価額	貸借対照表計上額
関連会社							
(株)北海道畜産公社	105,320	1,053,200,000	1,152,570,517	182,366,378	99,370,517	1,053,200,000	1,235,566,378
(株)秋田県食肉流通公社	32,000	320,000,000	331,387,308	12,528,646	11,387,308	320,000,000	332,528,646
(株)山形県食肉公社	64,300	643,000,000	659,795,423	23,821,102	16,795,423	643,000,000	666,821,102
(株)群馬県食肉卸売市場	30,100	505,000,000	798,605,278	294,164,145	293,605,278	505,000,000	799,164,145
(株)全日本農協畜産公社	200,000	100,000,000	83,488,619	16,511,381	11,388,152	100,000,000	88,611,848
(株)山梨食肉流通センター	2,400	6,346,339	44,223,626	30,725,277	37,877,287	6,346,339	37,071,616
(株)富山食肉総合センター	10,260	89,880,288	148,350,878	60,454,525	58,470,590	89,880,288	150,334,813
(株)鳥取県食肉センター	36,000	360,000,000	459,064,329	99,415,903	99,064,329	360,000,000	459,415,903
(株)香川県畜産公社	6,272	313,600,000	374,402,300	66,788,936	60,802,300	313,600,000	380,388,936
JAえひめアイパックス(株)	75,000	750,000,000	846,501,094	107,163,169	96,501,094	750,000,000	857,163,169
(株)熊本畜産流通センター	4,000	400,000,000	425,973,456	33,683,864	25,973,456	400,000,000	433,683,864
(株)ナンチク	210,000	210,000,000	1,084,964,536	991,698,566	874,964,536	210,000,000	1,201,698,566
(株)JA食肉かごしま	14,200	142,000,000	475,317,092	375,309,935	333,317,092	142,000,000	517,309,935
(株)沖縄県食肉センター	915,000	366,000,000	321,749,959	44,250,041	55,339,924	366,000,000	310,660,076
四国乳業(株)	630,000	191,730,911	227,870,857	50,430,615	36,139,946	191,730,911	242,161,526
合計	—	5,450,757,538	7,434,265,272	2,389,312,483	2,110,997,232	5,450,757,538	7,712,580,523

② 関連公益法人等の基本財産に対する出えん、拠出、寄附等の明細並びに関連公益法人の運営費、事業費等に充てるため当該事業年度において負担した会費、負担金等の明細

(単位:円)

関連公益法人等	出えん、拠出、寄附等の明細	負担した会費、負担金等の明細	摘要
(一財)生物科学安全研究所	1,350,000,000	0	
(公財)日本食肉流通センター	34,914,600,000	0	
(公財)日本食肉消費総合センター	1,588,000,000	0	
(公財)日本食肉生産技術開発センター	750,000,000	0	
(公財)加古川食肉公社	232,000,000	0	
(公財)奈良県食肉公社	377,000,000	0	
合計	39,211,600,000	0	

(4) 関連会社及び関連公益法人等との取引の状況

① 債権債務の明細

(単位:円)

名称	債権	債務 (未払金)
関連会社		
(株)北海道畜産公社	0	0
(株)秋田県食肉流通公社	0	0
(株)山形県食肉公社	0	0
(株)群馬県食肉卸売市場	0	0
(株)全日本農協畜産公社	0	0
(株)山梨食肉流通センター	0	9,505,600
(株)富山食肉総合センター	0	0
(株)鳥取県食肉センター	0	0
(株)香川県畜産公社	0	0
JAえひめアイパックス(株)	0	0
(株)熊本畜産流通センター	0	0
(株)ナンチク	0	0
(株)JA食肉かごしま	0	0
(株)沖縄県食肉センター	0	0
四国乳業(株)	0	0

(単位:円)

名称	債権	債務 (未払金)
関連公益法人等		
(一財)生物科学安全研究所	0	0
(公財)日本食肉流通センター	0	0
(公財)日本食肉消費総合センター	0	10,886,121
(公財)日本食肉生産技術開発センター	0	0
(公財)加古川食肉公社	0	0
(公財)奈良県食肉公社	0	0

② 債務保証の明細  
該当なし

③ 取引の状況

(単位:円、%)

名称	総売上高	総売上高のうち当独立行政法人の発注等に係る金額	左の割合	摘要
関連会社				
(株)北海道畜産公社	9,363,340,987	0	-	
(株)秋田県食肉流通公社	9,882,289,617	0	-	
(株)山形県食肉公社	8,797,341,609	0	-	
(株)群馬県食肉卸売市場	12,019,101,171	0	-	
(株)全日本農協畜産公社	1,568,139,001	0	-	
(株)山梨食肉流通センター	2,238,309,414	0	-	
(株)富山食肉総合センター	283,337,885	0	-	
(株)鳥取県食肉センター	2,432,207,218	0	-	
(株)香川県畜産公社	652,796,224	0	-	
JAえひめアイパックス(株)	3,384,274,487	0	-	
(株)熊本畜産流通センター	14,146,109,308	0	-	
(株)ナンチク	50,362,618,693	0	-	
(株)JA食肉かごしま	45,573,351,107	0	-	
(株)沖縄県食肉センター	4,774,857,156	0	-	
四国乳業(株)	19,537,355,293	0	-	

(単位:円、%)

名称	事業収入	事業収入のうち当独立行政法人の発注等に係る金額	左の割合	摘要
関連公益法人等				
(一財)生物科学安全研究所	985,914,275	0	-	
(公財)日本食肉流通センター	2,487,478,646	0	-	
(公財)日本食肉消費総合センター	35,747,010	0	-	
(公財)日本食肉生産技術開発センター	38,859,432	0	-	
(公財)加古川食肉公社	160,899,708	0	-	
(公財)奈良県食肉公社	46,295,261	0	-	

④ 関連会社及び関連公益法人等との取引の関連図

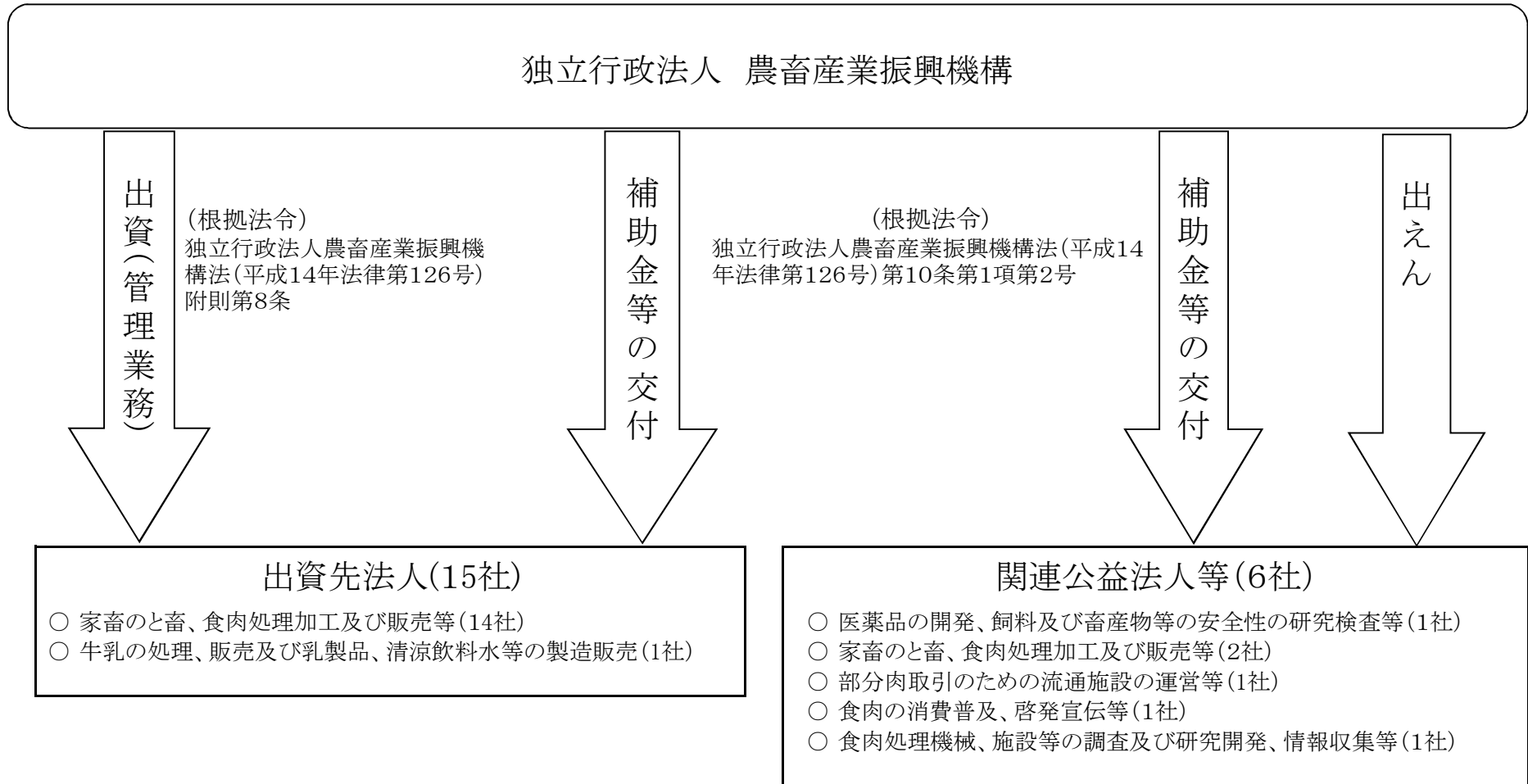

12 各勘定の経理の対象と勘定相互間の関係

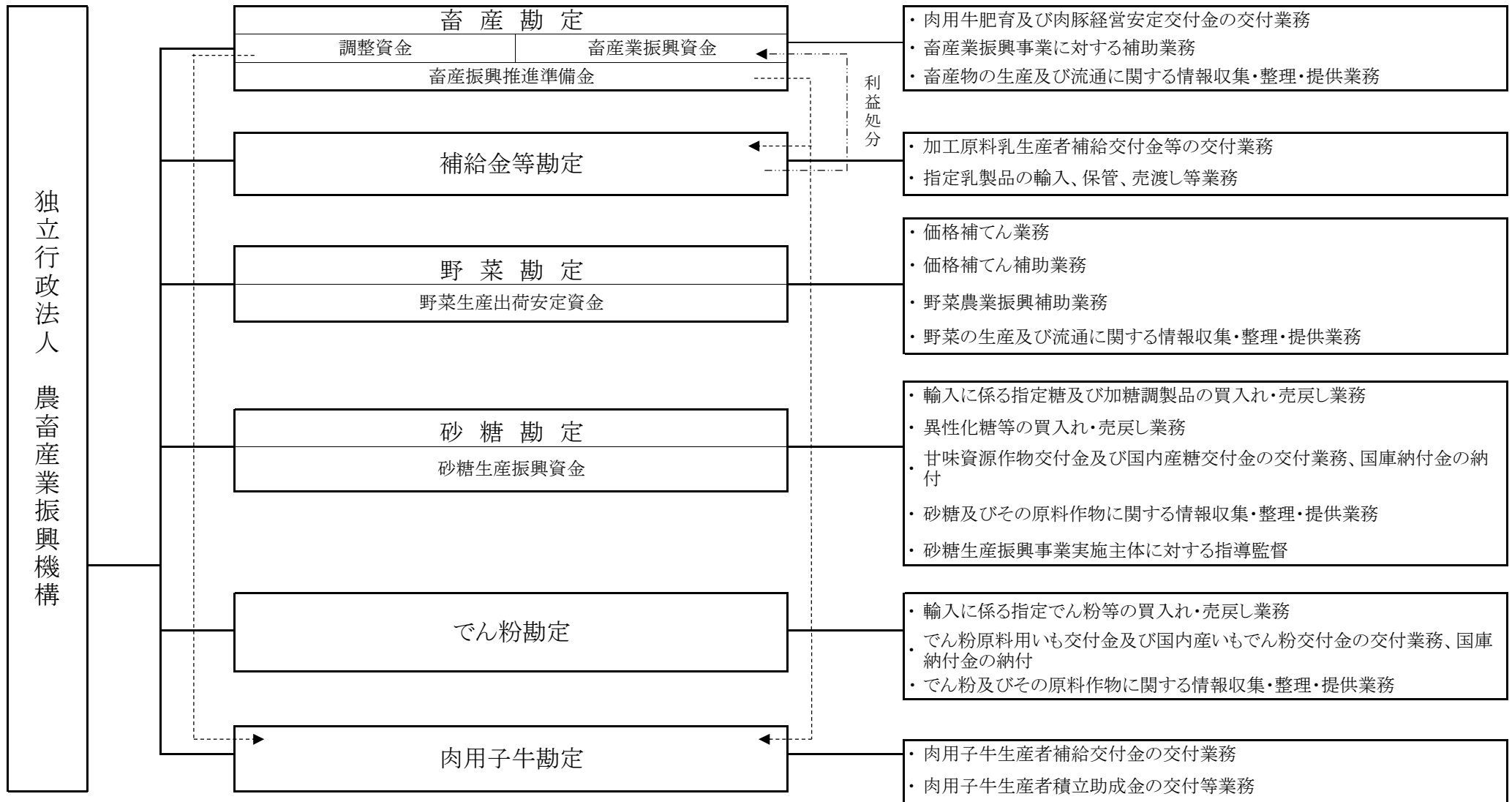

### 13 法人単位の計算書と勘定別計算書の関係を明らかにする書類

#### (1) 貸借対照表

(単位:円)

科 目	畜産勘定	補給金等勘定	野菜勘定	砂糖勘定	でん粉勘定	肉用子牛勘定	調整	法人単位
資産の部								
I 流動資産								
現金及び預金	297,034,211,397	8,264,805,024	16,768,298,568	1,241,009,798	1,416,860,234	3,739,717,826		328,464,902,847
有価証券	3,099,975,433	0	5,499,968,815	0	0	0		8,599,944,248
賞与引当金見返	51,219,582	0	29,661,692	38,526,660	10,934,289	3,581,789		133,924,012
仮払金	170,673,345	0	0	0	0	0		170,673,345
未収収益	26,550,237	5,621	34,204,650	0	0	336,608		61,097,116
未収金	32,971,708	88,147,411	570,876	1,231,134,077	527,010,403	78,363		1,879,912,838
流動資産合計	300,415,601,702	8,352,958,056	22,332,704,601	2,510,670,535	1,954,804,926	3,743,714,586		339,310,454,406
II 固定資産								
有形固定資産								
建物	198,178,132	0	27,032,228	99,925,936	3,230,018	0		328,366,314
減価償却累計額	△ 81,357,151	0	△ 16,625,303	△ 40,364,506	△ 2,180,189	0		△ 140,527,149
車両運搬具	1,410,922	0	3,855,300	539,549	199,633	0		6,005,404
減価償却累計額	△ 901,259	0	△ 3,326,710	△ 344,649	△ 127,517	0		△ 4,700,135
工具器具備品	205,224,993	0	137,084,781	97,751,514	34,277,861	104,639,040		578,978,189
減価償却累計額	△ 114,951,553	0	△ 85,706,398	△ 52,401,013	△ 19,908,504	△ 66,271,392		△ 339,238,860
土地	239,797,615	0	28,200,000	72,300,000	0	0		340,297,615
有形固定資産合計	447,401,699	0	90,513,898	177,406,831	15,491,302	38,367,648		769,181,378
無形固定資産								
電話加入権	599,550	0	495,550	963,000	0	0		2,058,100
投資その他の資産								
投資有価証券	28,477,356,190	0	17,692,882,650	0	0	249,935,119		46,420,173,959
関係会社株式	7,779,308,599	0	0	0	0	0		7,779,308,599
投資評価引当金	△ 66,728,076	0	0	0	0	0		△ 66,728,076
退職給付引当金見返	568,762,674	0	338,717,051	558,847,580	168,556,990	39,773,614		1,674,657,909
敷金保証金	25,723,726	0	15,097,240	17,084,850	5,879,294	0		63,785,110
自動車リサイクル預託金	6,004	0	14,830	2,296	850	0		23,980
投資その他の資産合計	36,784,429,117	0	18,046,711,771	575,934,726	174,437,134	289,708,733		55,871,221,481
固定資産合計	37,232,430,366	0	18,137,721,219	754,304,557	189,928,436	328,076,381		56,642,460,959
資産合計	337,648,032,068	8,352,958,056	40,470,425,820	3,264,975,092	2,144,733,362	4,071,790,967		395,952,915,365
負債の部								
I 流動負債								
リース債務	4,523,863	0	4,001,345	765,364	258,308	20,927,808		30,476,688
運営費交付金債務	175,812,000	0	160,298,000	180,397,000	67,689,000	7,844,000		592,040,000
預り補助金等								
端境期等対策産地育成事業補助金	0	0	13,560,402	0	0	0		13,560,402
甘味資源作物・国内産糖調整交付金	0	0	0	57,747,468	0	0		57,747,468
短期借入金	0	0	0	41,842,973,339	0	0		41,842,973,339
売買事業費未払金	0	221,695,937	0	0	0	0		221,695,937
未払金	3,999,007,716	57,165,362	545,907,297	5,095,112,133	142,875,892	266,305,314		10,106,373,714



未払費用	18,675,799	7,031,812	6,628,435	8,467,972	3,006,092	935,809	44,745,919
前受金	0	27,508,653	0	0	0	0	27,508,653
預り金	5,671,680	1,603,278	3,845,334	6,396,917	1,824,905	370,294	19,712,408
受入保証金	0	653,286,834	0	565,658,346	216,474,082	0	1,435,419,262
賞与引当金	51,219,582	16,834,408	29,661,692	38,526,660	10,934,289	3,581,789	150,758,420
流動負債合計	4,254,910,640	985,126,284	763,902,505	47,796,045,199	443,062,568	299,965,014	54,543,012,210
<b>II 固定負債</b>							
リース債務	7,167,134	0	5,936,344	567,560	168,380	17,439,840	31,279,258
資産見返負債							
資産見返運営費交付金	0	0	0	52,263,714	20,949,897	0	73,213,611
資産見返補助金等	0	0	10,348,250	141,874,221	0	0	152,222,471
長期預り補助金等							
調整資金	81,660,507,080	0	0	0	0	0	81,660,507,080
畜産業振興資金	217,792,191,198	0	0	0	0	0	217,792,191,198
野菜生産出荷安定資金	0	0	38,451,798,676	0	0	0	38,451,798,676
引当金							
退職給付引当金	568,762,674	186,935,984	338,717,051	558,847,580	168,556,990	39,773,614	1,861,593,893
固定負債合計	300,028,628,086	186,935,984	38,806,800,321	753,553,075	189,675,267	57,213,454	340,022,806,187
負債合計	304,283,538,726	1,172,062,268	39,570,702,826	48,549,598,274	632,737,835	357,178,468	394,565,818,397
純資産の部							
<b>I 資本金</b>							
政府出資金	29,965,359,951	0	260,739,653	0	0	328,562,593	30,554,662,197
<b>II 利益剰余金(又は△繰越欠損金)</b>							
前中期目標期間繰越積立金	869,987,387	7,180,895,788	0	0	1,080,456,265	0	9,131,339,440
積立金	178,934,852	0	564,282,832	0	407,565,170	3,704,522,640	4,855,305,494
当期末処理損失(又は△当期末処分利益)	△ 21,660,091	0	△ 74,700,509	45,284,623,182	△ 23,974,092	318,472,734	45,482,761,224
(うち当期総損失(又は△当期総利益))	△ 21,660,091	0	△ 74,700,509	9,086,571,808	△ 23,974,092	318,472,734	9,284,709,850
利益剰余金(又は△繰越欠損金)合計	1,070,582,330	7,180,895,788	638,983,341	△ 45,284,623,182	1,511,995,527	3,386,049,906	△ 31,496,116,290
<b>III 評価・換算差額等</b>							
関係会社株式評価差額金	2,328,551,061	0	0	0	0	0	2,328,551,061
純資産合計	33,364,493,342	7,180,895,788	899,722,994	△ 45,284,623,182	1,511,995,527	3,714,612,499	1,387,096,968
負債・純資産合計	337,648,032,068	8,352,958,056	40,470,425,820	3,264,975,092	2,144,733,362	4,071,790,967	395,952,915,365

## (2) 行政コスト計算書

(単位:円)

科 目	畜産勘定	補給金等勘定	野菜勘定	砂糖勘定	でん粉勘定	肉用子牛勘定	調整	法人単位
I 損益計算書上の費用								
業務費								
肉用牛肥育及び肉豚経営安定交付金等事業費	10,100,115,049	0	0	0	0	0		10,100,115,049
畜産業振興事業費	70,679,349,787	0	0	0	0	0		70,679,349,787
加工原料乳補給金等事業費	0	38,252,642,873	0	0	0	0		38,252,642,873
輸入乳製品売買事業費	0	8,877,840,085	0	0	0	0		8,877,840,085
野菜生産出荷安定事業費	0	0	20,285,306,563	0	0	0		20,285,306,563
野菜農業振興事業費	0	0	2,840,944,227	0	0	0		2,840,944,227
糖価調整事業費	0	0	0	60,779,001,475	0	0		60,779,001,475
でん粉価格調整事業費	0	0	0	0	9,377,905,288	0		9,377,905,288
情報収集提供事業費	286,949,145	0	77,345,315	100,873,347	33,358,156	0		498,525,963
肉用子牛補給金等事業費	0	0	0	0	0	2,337,218,142		2,337,218,142
一般管理費	482,839,620	153,239,864	292,546,091	400,576,392	168,406,080	29,507,454		1,527,115,501
賠償償還及払戻金	0	0	0	97,029,923	0	0		97,029,923
投資評価引当金繰入	5,966,654	0	0	0	0	0		5,966,654
財務費用	118,306	0	38,086	16,933,831	5,656	0		17,095,879
臨時損失	140,032	0	54,308	82,935	47,562	0		324,837
損益計算書上の費用合計	81,555,478,593	47,283,722,822	23,496,234,590	61,394,497,903	9,579,722,742	2,366,725,596		225,676,382,246
II 行政コスト	81,555,478,593	47,283,722,822	23,496,234,590	61,394,497,903	9,579,722,742	2,366,725,596		225,676,382,246

## (3) 損益計算書

(単位:円)

科 目	畜産勘定	補給金等勘定	野菜勘定	砂糖勘定	でん粉勘定	肉用子牛勘定	調整	法人単位
I 経常費用								
業務経費								
交付金	9,447,087,983	38,166,702,148	20,053,767,000	46,163,259,004	4,762,999,663	50,257,800		118,644,073,598
補助金	70,295,105,461	0	2,678,983,857	0	0	2,137,217,987		75,111,307,305
買入費	0	8,712,791,917	0	0	0	0		8,712,791,917
保管費	0	3,422,152	0	0	0	0		3,422,152
国庫納付金	0	0	0	14,212,081,633	4,505,901,550	0		18,717,983,183
借料及び損料	2,244,546	378,156	1,277,739	1,212,197	764,956	197,306		6,074,900
賃金	27,734,594	2,859,695	21,161,104	16,798,372	8,452,011	2,684,428		79,690,204
給与及び手当	342,069,738	99,973,630	190,753,906	258,855,901	58,042,415	23,272,642		972,968,232
賞与	72,651,277	21,880,720	46,626,043	62,152,560	13,488,106	5,259,822		222,058,528
法定福利費	68,683,031	20,374,585	40,800,900	55,455,583	12,362,026	4,904,002		202,580,127
減価償却費	3,132,900	0	11,027,880	0	0	20,927,808		35,088,588
その他	807,704,451	102,099,955	159,197,676	110,059,572	49,252,717	92,496,347		1,320,810,718
一般管理費								
役員報酬	54,207,741	17,816,533	29,483,649	28,079,653	7,019,930	3,790,760		140,398,266
給与及び手当	115,146,020	45,950,438	49,062,295	93,350,001	39,998,474	6,815,909		350,323,137
賞与	25,844,691	10,492,079	12,572,438	22,988,844	9,448,818	1,628,010		82,974,880
賞与引当金繰入	51,219,582	16,834,408	29,661,692	38,526,660	10,934,289	3,581,789		150,758,420
法定福利費	30,415,942	11,761,565	14,390,720	23,708,006	9,447,958	1,939,481		91,663,672
退職給付費用	1,769,100	581,451	57,041,316	48,509,007	43,574,884	123,718		151,599,476
借料及び損料	71,171,605	15,997,386	37,967,839	45,102,613	18,643,867	4,424,595		193,307,905
賃金	4,995,904	1,642,753	2,648,687	3,437,659	1,014,395	349,403		14,088,801
減価償却費	23,022,617	0	7,679,955	13,304,280	4,079,505	0		48,086,357
その他	105,046,418	32,163,251	52,037,500	83,569,669	24,243,960	6,853,789		303,914,587
賠償償還及払戻金	0	0	0	0	0	0		97,029,923
投資評価引当金繰入	5,966,654	0	0	0	0	0		5,966,654
財務費用								
支払利息	118,306	0	38,086	16,933,831	5,656	0		17,095,879
経常費用合計	81,555,338,561	47,283,722,822	23,496,180,282	61,394,414,968	9,579,675,180	2,366,725,596		225,676,057,409
II 経常収益								
運営費交付金収益	626,163,488	0	525,804,022	871,774,841	278,579,781	49,237,671		2,351,559,803
補助金等収益								
甘味資源作物・国内産糖調整交付金戻入益	0	0	0	10,760,315,532	0	0		10,760,315,532
農畜産業振興対策交付金戻入益	0	26,500,000,000	0	0	0	0		26,500,000,000
調整資金戻入益	24,766,789,116	0	0	0	0	0		24,766,789,116
畜産業振興資金戻入益	54,291,278,803	0	0	0	0	0		54,291,278,803
野菜生産出荷安定資金戻入益	0	0	22,075,254,882	0	0	0		22,075,254,882
端境期等対策産地育成事業補助金戻入益	0	0	659,991,598	0	0	0		659,991,598
糖価調整事業収入								
指定糖調整金収入	0	0	0	33,465,871,821	0	0		33,465,871,821
加糖調製品調整金収入	0	0	0	7,115,217,233	0	0		7,115,217,233
でん粉価格調整事業収入	0	0	0	0	8,007,934,929	0		8,007,934,929
輸入乳製品売渡収入	0	10,864,512,168	0	0	0	0		10,864,512,168
資産見返運営費交付金戻入	0	0	0	10,810,563	3,935,822	0		14,746,385

資産見返補助金等戻入	0	0	7,029,000	1,829,430	0	0	8,858,430
賞与引当金見返に係る収益	51,219,582	0	29,661,692	38,526,660	10,934,289	3,581,789	133,924,012
退職給付引当金見返に係る収益	△ 8,398,470	0	51,512,855	40,012,658	40,934,504	△ 587,305	123,474,242
財務収益							
受取利息	185,568,257	13,557	220,457,652	0	22	1,785,586	407,825,074
雑益							
雑益	11,173,821	22,559,553	395,956	3,567,355	411,225	27,444	38,135,354
經常収益合計	79,923,794,597	37,387,085,278	23,570,107,657	52,307,926,093	8,342,730,572	54,045,185	201,585,689,382
經常損失(又は△經常利益)	1,631,543,964	9,896,637,544	△ 73,927,375	9,086,488,875	1,236,944,608	2,312,680,411	24,090,368,027
III 臨時損失							
固定資産除却損	140,032	0	54,308	82,935	47,562	0	324,837
臨時損失合計	140,032	0	54,308	82,935	47,562	0	324,837
IV 臨時利益							
過年度補助事業費返還金等	1,653,344,087	0	827,442	2	0	0	1,654,171,531
臨時利益合計	1,653,344,087	0	827,442	2	0	0	1,654,171,531
当期純損失(又は△当期純利益)	△ 21,660,091	9,896,637,544	△ 74,700,509	9,086,571,808	1,236,992,170	2,312,680,411	22,436,521,333
前中期目標期間繰越積立金取崩額	0	9,896,637,544	0	0	1,260,966,262	1,994,207,677	13,151,811,483
当期総損失(又は△当期総利益)	△ 21,660,091	0	△ 74,700,509	9,086,571,808	△ 23,974,092	318,472,734	9,284,709,850

## (4) キャッシュ・フロー計算書

(単位:円)

科 目	畜産勘定	補給金等勘定	野菜勘定	砂糖勘定	でん粉勘定	肉用子牛勘定	調整	法人単位
I 業務活動によるキャッシュ・フロー								
原材料、商品又はサービスの購入による支出	0	△ 8,446,141,142	0	0	0	0		△ 8,446,141,142
人件費支出	△ 789,561,260	△ 255,343,221	△ 449,913,056	△ 674,967,699	△ 190,896,539	△ 53,571,499		△ 2,414,253,274
肉用牛肥育及び肉豚経営安定交付金等事業費支出	△ 21,689,704,101	0	0	0	0	0		△ 21,689,704,101
畜産業振興事業費支出	△ 70,203,551,961	0	0	0	0	0		△ 70,203,551,961
加工原料乳補給金等事業費支出	0	△ 38,189,728,647	0	0	0	0		△ 38,189,728,647
輸入乳製品売買事業費支出	0	△ 83,628,577	0	0	0	0		△ 83,628,577
野菜生産出荷安定事業費支出	0	0	△ 20,464,092,538	0	0	0		△ 20,464,092,538
野菜農業振興事業費支出	0	0	△ 2,618,367,452	0	0	0		△ 2,618,367,452
糖価調整事業費支出	0	0	0	△ 49,842,883,744	0	0		△ 49,842,883,744
でん粉価格調整事業費支出	0	0	0	0	△ 4,827,062,975	0		△ 4,827,062,975
情報収集提供事業費支出	△ 178,702,687	0	△ 33,678,543	△ 45,204,438	△ 21,288,919	0		△ 278,874,587
肉用子牛補給金等事業費支出	0	0	0	0	0	△ 2,269,818,587		△ 2,269,818,587
一般管理費支出	△ 176,954,434	300,262,495	△ 91,492,463	△ 130,063,969	△ 43,354,513	△ 11,440,957		△ 153,043,841
その他の業務支出	△ 83,532,864	0	0	△ 97,029,923	0	0		△ 180,562,787
運営費交付金収入	673,897,000	0	593,693,000	1,039,037,000	337,415,000	54,592,000		2,698,634,000
補助金等収入	51,976,193,800	26,500,000,000	23,645,629,034	10,818,063,000	0	0		112,939,885,834
事業収入	0	10,990,203,805	0	40,568,104,677	8,039,792,957	0		59,598,101,439
その他の収入	1,633,841,738	22,559,553	1,378,125	3,468,715	411,225	27,444		1,661,686,800
小計	△ 38,838,074,769	△ 9,161,815,734	583,156,107	1,638,523,619	3,295,016,236	△ 2,280,211,599		△ 44,763,406,140
利息及び配当金の受取額	187,160,342	16,461	226,467,027	0	230	1,756,882		415,400,942
利息の支払額	△ 117,911	0	△ 35,525	△ 16,933,628	△ 5,578	0		△ 17,092,642
国庫納付金の支払額	0	0	0	△ 14,212,081,633	△ 4,505,901,550	0		△ 18,717,983,183
政府交付金の精算による返還金の支出	0	0	0	△ 371,721,062	0	0		△ 371,721,062
業務活動によるキャッシュ・フロー	△ 38,651,032,338	△ 9,161,799,273	809,587,609	△ 12,962,212,704	△ 1,210,890,662	△ 2,278,454,717		△ 63,454,802,085
II 投資活動によるキャッシュ・フロー								
有価証券の取得による支出	△ 3,985,940,000	0	0	0	0	0		△ 3,985,940,000
有価証券の償還による収入	4,000,000,000	0	3,200,000,000	0	0	0		7,200,000,000
有形固定資産の取得による支出	△ 9,799,314	0	△ 3,698,249	△ 5,704,078	△ 1,692,419	0		△ 20,894,060
定期預金の預入による支出	△ 94,000,000,000	△ 800,000,000	△ 500,000,000	0	0	△ 1,200,000,000		△ 96,500,000,000
定期預金の払戻による収入	94,300,000,000	1,600,000,000	300,000,000	0	100,000,000	2,600,000,000		98,900,000,000
敷金保証金の差入による支出	0	0	0	△ 174,000	△ 170,000	0		△ 344,000
敷金保証金の回収による収入	0	0	0	307,000	174,000	0		481,000
投資活動によるキャッシュ・フロー	304,260,686	800,000,000	2,996,301,751	△ 5,571,078	98,311,581	1,400,000,000		5,593,302,940
III 財務活動によるキャッシュ・フロー								
短期借入れによる収入	0	0	0	50,738,704,224	0	0		50,738,704,224
短期借入金の返済による支出	0	0	0	△ 37,580,499,904	0	0		△ 37,580,499,904
リース債務の返済による支出	△ 5,296,456	0	△ 4,243,207	△ 1,084,663	△ 374,429	△ 20,927,808		△ 31,926,563
不要財産に係る国庫納付等による支出	△ 1,017,953,925	0	0	0	0	0		△ 1,017,953,925
財務活動によるキャッシュ・フロー	△ 1,023,250,381	0	△ 4,243,207	13,157,119,657	△ 374,429	△ 20,927,808		12,108,323,832
IV 資金増加額(又は△減少額)	△ 39,370,022,033	△ 8,361,799,273	3,801,646,153	189,335,875	△ 1,112,953,510	△ 899,382,525		△ 45,753,175,313
V 資金期首残高	263,404,233,430	16,026,604,297	12,766,652,415	1,051,673,923	2,529,813,744	3,639,100,351		299,418,078,160
VI 資金期末残高	224,034,211,397	7,664,805,024	16,568,298,568	1,241,009,798	1,416,860,234	2,739,717,826		253,664,902,847

14 勘定ごとの利益の処分又は損失の処理の状況と全ての勘定を合算した額を並列的に示す書類

(単位:円)

	畜産勘定	補給金等勘定	野菜勘定	砂糖勘定	でん粉勘定	肉用子牛勘定	法人単位
I 当期末処分利益(△当期末処理損失)	21,660,091	0	74,700,509	△ 45,284,623,182	23,974,092	△ 318,472,734	△ 45,482,761,224
当期総利益(△当期総損失)	21,660,091	0	74,700,509	△ 9,086,571,808	23,974,092	△ 318,472,734	△ 9,284,709,850
繰越欠損金(△)	0	0	0	△ 36,198,051,374	0	0	△ 36,198,051,374
II 利益処分又は損失の処理額	21,660,091	0	74,700,509	0	23,974,092	△ 318,472,734	△ 198,138,042
積立金の積立(△取崩)	21,660,091	0	74,700,509	0	23,974,092	△ 318,472,734	△ 198,138,042
III 次期繰越欠損金(△)	0	0	0	△ 45,284,623,182	0	0	△ 45,284,623,182

# 畜 産 勘 定

(畜産勘定)

貸借対照表  
(令和4年3月31日)

(単位:円)

資産の部		
I 流動資産		
現金及び預金		297,034,211,397
有価証券		3,099,975,433
賞与引当金見返	(注)	51,219,582
仮払金		170,673,345
未収収益		26,550,237
未収金		32,971,708
流動資産合計		300,415,601,702
II 固定資産		
有形固定資産		
建物	198,178,132	
減価償却累計額	<u>△ 81,357,151</u>	116,820,981
車両運搬具	1,410,922	
減価償却累計額	<u>△ 901,259</u>	509,663
工具器具備品	205,224,993	
減価償却累計額	<u>△ 114,951,553</u>	90,273,440
土地		239,797,615
有形固定資産合計		447,401,699
無形固定資産		
電話加入権		599,550
投資その他の資産		
投資有価証券		28,477,356,190
関係会社株式	7,779,308,599	
投資評価引当金	<u>△ 66,728,076</u>	7,712,580,523
退職給付引当金見返	(注)	568,762,674
敷金保証金		25,723,726
自動車リサイクル預託金		6,004
投資その他の資産合計		36,784,429,117
固定資産合計		37,232,430,366
資産合計		337,648,032,068
負債の部		
I 流動負債		
リース債務		4,523,863
運営費交付金債務	(注)	175,812,000
未払金		3,999,007,716
未払費用		18,675,799
預り金		5,671,680
賞与引当金		51,219,582
流動負債合計		4,254,910,640
II 固定負債		
リース債務		7,167,134
長期預り補助金等	(注)	
調整資金	81,660,507,080	
畜産業振興資金	<u>217,792,191,198</u>	299,452,698,278
引当金		
退職給付引当金		568,762,674
固定負債合計		300,028,628,086
負債合計		304,283,538,726
純資産の部		
I 資本金		
政府出資金		29,965,359,951
II 利益剰余金		
前中期目標期間繰越積立金	(注)	869,987,387
積立金		178,934,852



当期未処分利益		<u>21,660,091</u>	
(うち当期総利益)		21,660,091)	
利益剰余金合計			<u>1,070,582,330</u>
Ⅲ 評価・換算差額等			
関係会社株式評価差額金	(注)		<u>2,328,551,061</u>
純資産合計			<u>33,364,493,342</u>
負債・純資産合計			<u><u>337,648,032,068</u></u>

(注)これらは、独立行政法人固有の会計処理に伴う勘定科目である。

(畜産勘定)

行政コスト計算書

(令和3年4月1日～令和4年3月31日)

(単位:円)

I 損益計算書上の費用		
業務費		
肉用牛肥育及び肉豚経営安定交付金等事業費	10,100,115,049	
畜産業振興事業費	70,679,349,787	
情報収集提供事業費	286,949,145	
一般管理費	482,839,620	
投資評価引当金繰入	5,966,654	
財務費用	118,306	
臨時損失	140,032	
損益計算書上の費用合計		81,555,478,593
II 行政コスト		81,555,478,593

I	経常費用			
	業務経費			
	交付金	9,447,087,983		
	補助金	70,295,105,461		
	旅費交通費	1,336,617		
	諸謝金	22,943,682		
	委託費	652,489,064		
	支払リース料	2,682,390		
	借料及び損料	2,244,546		
	備品費	76,137		
	消耗品費	10,935,664		
	印刷製本費	7,712,893		
	通信運搬費	6,587,817		
	役務費	102,807,197		
	賃金	27,734,594		
	図書費	132,990		
	給与及び手当	342,069,738		
	賞与	72,651,277		
	法定福利費	68,683,031		
	減価償却費	3,132,900	81,066,413,981	
	一般管理費			
	役員報酬	54,207,741		
	給与及び手当	115,146,020		
	賞与	25,844,691		
	賞与引当金繰入	51,219,582		
	法定福利費	30,415,942		
	退職給付費用	1,769,100		
	委員手当	56,328		
	諸謝金	4,254,523		
	旅費交通費	1,954,738		
	役職員厚生費	1,140,729		
	委託費	4,839,129		
	支払リース料	992,200		
	借料及び損料	71,171,605		
	備品費	3,906,771		
	消耗品費	11,917,925		
	印刷製本費	118,022		
	光熱水料	4,191,735		
	通信運搬費	4,379,566		
	役務費	59,309,919		
	賃金	4,995,904		
	修繕費	3,756,725		
	租税公課	3,872,456		
	保険料	256,106		
	図書費	61,711		
	交際費	37,835		
	減価償却費	23,022,617	482,839,620	
	投資評価引当金繰入		5,966,654	
	財務費用			
	支払利息		118,306	
	経常費用合計			81,555,338,561
II	経常収益			
	運営費交付金収益	(注)	626,163,488	
	補助金等収益	(注)		
	調整資金戻入益		24,766,789,116	

畜産業振興資金戻入益		<u>54,291,278,803</u>	79,058,067,919
賞与引当金見返に係る収益	(注)		51,219,582
退職給付引当金見返に係る収益	(注)		△ 8,398,470
財務収益			
受取利息			185,568,257
雑益			
雑益			<u>11,173,821</u>
経常収益合計			<u>79,923,794,597</u>
経常損失			<u>1,631,543,964</u>
III 臨時損失			
固定資産除却損			<u>140,032</u>
臨時損失合計			140,032
IV 臨時利益			
過年度補助事業費返還金等	(注)		<u>1,653,344,087</u>
臨時利益合計			<u>1,653,344,087</u>
当期純利益			<u>21,660,091</u>
当期総利益			<u><u>21,660,091</u></u>

(注)これらは、独立行政法人固有の会計処理に伴う勘定科目である。

(畜産勘定)

純資産変動計算書  
(令和3年4月1日～令和4年3月31日)

(単位:円)

	I 資本金		II 利益剰余金					III 評価・換算差額等		純資産合計
	政府出資金	資本金合計	前中期目標期間 繰越積立金	積立金	当期末処分利益	うち当期総利益	利益剰余金合計	関係会社株式評 価差額金	評価・換算差額 等合計	
当期首残高	29,965,359,951	29,965,359,951	869,987,387	74,592,230	104,342,622	-	1,048,922,239	2,044,269,156	2,044,269,156	33,058,551,346
当期変動額										
II 利益剰余金の当期変動額										
(1) 利益の処分又は損失の処理										
利益処分による積立				104,342,622	△ 104,342,622		0			0
(2) その他										
当期純利益					21,660,091	21,660,091	21,660,091			21,660,091
III 評価・換算差額等の当期変動額(純額)								284,281,905	284,281,905	284,281,905
当期変動額合計	0	0	0	104,342,622	△ 82,682,531	21,660,091	21,660,091	284,281,905	284,281,905	305,941,996
当期末残高	29,965,359,951	29,965,359,951	869,987,387	178,934,852	21,660,091	21,660,091	1,070,582,330	2,328,551,061	2,328,551,061	33,364,493,342

(畜産勘定)

キャッシュ・フロー計算書  
(令和3年4月1日～令和4年3月31日)

(単位:円)

I	業務活動によるキャッシュ・フロー	
	人件費支出	△ 789,561,260
	肉用牛肥育及び肉豚経営安定交付金等事業費支出	△ 21,689,704,101
	畜産業振興事業費支出	△ 70,203,551,961
	情報収集提供事業費支出	△ 178,702,687
	一般管理費支出	△ 176,954,434
	その他の業務支出	△ 83,532,864
	運営費交付金収入	673,897,000
	補助金等収入	51,976,193,800
	その他の収入	1,633,841,738
	小計	△ 38,838,074,769
	利息及び配当金の受取額	187,160,342
	利息の支払額	△ 117,911
	業務活動によるキャッシュ・フロー	△ 38,651,032,338
II	投資活動によるキャッシュ・フロー	
	有価証券の取得による支出	△ 3,985,940,000
	有価証券の償還による収入	4,000,000,000
	有形固定資産の取得による支出	△ 9,799,314
	定期預金の預入による支出	△ 94,000,000,000
	定期預金の払戻による収入	94,300,000,000
	投資活動によるキャッシュ・フロー	304,260,686
III	財務活動によるキャッシュ・フロー	
	リース債務の返済による支出	△ 5,296,456
	不要財産に係る国庫納付等による支出	△ 1,017,953,925
	財務活動によるキャッシュ・フロー	△ 1,023,250,381
IV	資金減少額	△ 39,370,022,033
V	資金期首残高	263,404,233,430
VI	資金期末残高	224,034,211,397

(畜産勘定)

利益の処分に関する書類

(単位:円)

I 当期末処分利益		<u>21,660,091</u>
当期総利益	21,660,091	
II 利益処分額		
積立金	21,660,091	<u><u>21,660,091</u></u>

## 重要な会計方針

当事業年度より、改訂後の「独立行政法人会計基準」及び「独立行政法人会計基準注解」（令和3年9月21日改訂）並びに「『独立行政法人会計基準』及び『独立行政法人会計基準注解』に関するQ & A」（令和4年3月最終改訂）（以下「独立行政法人会計基準等」という。）を適用して、財務諸表等を作成しております。

なお、独立行政法人会計基準等のうち、時価の算定に係る改訂内容は令和4事業年度から、収益認識に係る改訂内容は令和5事業年度から、それぞれ適用します。

### 1 運営費交付金収益の計上基準

業務達成基準を採用しております。

なお、業務の進行状況と運営費交付金の対応関係が明確である活動を除く管理部門の活動については期間進行基準を採用しております。

### 2 減価償却の会計処理方法

有形固定資産

定額法を採用しております。なお、主な資産の耐用年数は以下のとおりであります。

建物	8年～47年
車両運搬具	6年
工具器具備品	5年～15年

### 3 引当金の計上基準

#### （1）賞与引当金

役職員に対して支給する賞与の支出に充てるため、支給見込額に基づき当期に見合う分を計上しております。

なお、役職員の賞与については、運営費交付金により財源措置がなされる見込みであるため、賞与引当金と同額を賞与引当金見返として計上しております。

#### （2）退職給付引当金

退職一時金については、役職員の期末自己都合要支給額を退職給付債務とする方法を用いた簡便法を適用しております。

なお、運営費交付金により財源措置がなされる見込みである退職一時金については、退職給付引当金と同額を退職給付引当金見返として計上しております。

### 4 有価証券の評価基準及び評価方法

#### （1）満期保有目的債券

##### ① 取得差額がないもの

原価法（売却原価は先入先出法により算定）によっております。

##### ② 取得差額があるもの

償却原価法（定額法、売却原価は先入先出法により算定）によっております。

#### （2）関係会社株式

出資先持分額による評価（取得原価は移動平均法）によっております。

持分相当額が取得原価よりも下落した場合の評価差額は、投資評価引当金として計



上し、翌期に洗替えております。

また、持分相当額が取得原価よりも増加した場合の評価差額は、部分純資産直入法により処理を行い関係会社株式評価差額金として計上し、翌期に洗替えております。

(3) その他有価証券

時価のないもの

移動平均法による原価法によっております。

5 外貨建資産及び負債の本邦通貨への換算基準

外貨建金銭債権債務は、期末日の直物為替相場により円貨に換算し、換算差額は損益として処理しております。

6 キャッシュ・フロー計算書における資金の範囲

キャッシュ・フロー計算書における資金の範囲は、手許現金、随時引き出し可能な預金からなっております。

7 リース取引の処理方法

リース料総額が300万円以上のファイナンス・リース取引については、通常の売買取引に係る方法に準じた会計処理によっております。

リース料総額が300万円未満のファイナンス・リース取引については、通常の賃貸借取引に係る方法に準じた会計処理によっております。

8 消費税等の会計処理方法

消費税等の会計処理方法は、税込方式によっております。

## 注記事項

### 1 貸借対照表

#### (1) 固定資産の減損について

##### ①減損を認識した固定資産の種類、帳簿価額等の概要

種類	1回線当たり帳簿価額	回線数	帳簿価額
電話加入権	14,275円	42回線	599,550円

##### ②減損の認識に至った経緯

市場価格が下落している状況にあるため。

##### ③損益計算書における計上金額

回収可能サービス価額が帳簿価額を上回っているため、減損損失は計上しておりません。

##### ④回収可能サービス価額の概要

N T T東日本の公定価格 39,600円（1回線当たり）を再調達価額とした使用価値相当額が正味売却価額（63千円）を上回るため、使用価値相当額（1,663千円）を回収可能サービス価額としております。

### 2 行政コスト計算書

#### (1) 独立行政法人の業務運営に関して国民の負担に帰せられるコスト

行政コスト	81,555,478,593円
自己収入等	△ 1,850,374,119円
機会費用	66,141,151円

#### 独立行政法人の業務運営に関して

国民の負担に帰せられるコスト	79,771,245,625円
----------------	-----------------

#### (2) 機会費用の計上方法

##### ①政府出資から生ずる機会費用の計算に使用した利率

10年利付国債の令和4年3月末利回りを参考に0.210%で計算しております。

##### ②国又は地方公共団体との人事交流による出向職員から生ずる機会費用の計算方法

当該職員が国又は地方公共団体に復帰後退職する際に支払われる退職金のうち、独立行政法人での勤務期間に対応する部分について、給与規則に定める退職給付支給基準等を参考に計算しております。

### 3 損益計算書

ファイナンス・リースが損益に与える影響額は、45,076円であり、当該影響額を除いた当期総利益は21,615,015円であります。

### 4 キャッシュ・フロー計算書

資金の期末残高の貸借対照表上の科目

現金及び預金	297,034,211,397 円
うち定期預金	73,000,000,000 円
(差引) 資金残高	224,034,211,397 円

## 5 有価証券関係

### (1) 満期保有目的の債券で時価のあるもの (単位：円)

区 分	期 末 に お け る 貸借対照表計上額	期 末 に お け る 時 価	差 額
時価が貸借対照表計上額 を超えるもの	15,891,186,156	16,206,490,000	315,303,844
時価が貸借対照表計上額 を超えないもの	12,981,571,396	12,864,730,000	△ 116,841,396
合 計	28,872,757,552	29,071,220,000	198,462,448

### (2) 事業年度中に売却した満期保有目的の債券 該当なし

### (3) 時価評価されない有価証券 (単位：円)

区 分	貸借対照表計上額
① その他の有価証券	
○ 非上場株式	2,704,574,071
合 計	2,704,574,071
② 関係会社株式	
○ 関連会社株式	7,712,580,523
合 計	7,712,580,523

### (4) 満期保有目的の債券の期末日後における償還予定額 (単位：円)

区 分	1 年 以 内	1 年 超 5 年 以 内	5 年 超 10 年 以 内	10 年 超
国債・地方債等	3,100,000,000	6,900,000,000	9,700,000,000	0
社債	0	2,400,000,000	6,800,000,000	0
合 計	3,100,000,000	9,300,000,000	16,500,000,000	0

※ 国債・地方債等＝国債、地方債、政府保証債、財投機関債

## 6 退職給付関係

### (1) 採用している退職給付制度の概要

役員について役員退職手当支給規程、職員については職員退職手当支給規程による退職一時金制度及び確定拠出制度を設けております。

(2) 簡便法を適用した制度の退職給付引当金の期首残高と期末残高の調整表

期首における退職給付引当金	592,288,781 円
退職給付費用	△ 8,398,470 円
退職給付への支払額	△ 15,127,637 円
期末における退職給付引当金	<u>568,762,674 円</u>

(3) 退職給付に関連する損益

簡便法で計算した退職給付費用	<u>△ 8,398,470 円</u>
----------------	----------------------

(4) 確定拠出制度

拠出額	10,167,570 円
-----	--------------

7 金融商品関係

(1) 金融商品の状況に関する事項

当勘定は、短期的な資金運用については独立行政法人通則法第47条の規定等に基づき、金融機関への定期預金等で行っております。また、1年を超す資金運用については、同規定等に基づき国債・地方債等で行っております。

(2) 金融商品の時価等に関する事項

期末日における貸借対照表計上額、時価及びこれらの差額については、次のとおりであります。なお、時価を把握することが極めて困難と認められるものは、次表には含めておりません（(注2)参照）。

(単位：百万円)

区 分	貸借対照表計上額	時 価	差 額
(1)現金及び預金	297,034	297,034	—
(2)未収金	32	32	—
(3)有価証券及び投資有価証券			
満期保有目的の債券	28,872	29,071	198
(4)未払金	(3,999)	(3,999)	(—)

(注) 単位未満を切り捨てて記載しております。

(注) 負債に計上されているものは、( ) で示しております。

(注1) 金融商品の時価の算定方法及び有価証券に関する事項

(1) 現金及び預金、(2) 未収金及び(4) 未払金

これらは短期間で決済されるため、時価は帳簿価額にほぼ等しいことから、当該帳簿価額によっております。

(3) 有価証券及び投資有価証券

これらの時価については、取引金融機関から提示された価格によっております。なお、保有目的ごとの有価証券に関する注記は、「5 有価証券関係」を参照下

さい。

(注2) 非上場株式(貸借対照表計上額2,704百万円)及び関係会社株式(貸借対照表計上額7,712百万円)は、市場価格がなく、かつ将来キャッシュ・フローを見積もることなどができず、時価を把握することが極めて困難と認められるため、時価開示の対象とはしておりません。

#### 8 不要財産に係る国庫納付

区 分	内 容	
(1) 不要財産として国庫納付等を行った資産の種類、帳簿価額等の概要	① 資産の種類 畜産業振興資金 (肉用牛肥育経営緊急支援事業) ② 帳簿価額 10,579,929円	① 資産の種類 畜産業振興資金 (畜産経営力向上緊急支援リース事業) ② 帳簿価額 1,003,798,174円
(2) 不要財産となった理由	平成23年度予算により措置された当該事業については、交付要綱において残余を国に納付することとなっているため、予め返還金等については国庫納付を行うものとして管理。	平成24年度補正予算により事業を特定して措置された当該事業に係る返還金等については不要であると認められるため。
(3) 国庫納付等の方法	現金による現物納付	現金による現物納付
(4) 譲渡収入による現金納付等を行った資産に係る譲渡収入の額	無し	無し
(5) 国庫納付等に当たり譲渡収入により控除した費用の額	無し	無し
(6) 国庫納付等の額	10,579,929円	1,003,798,174円
(7) 国庫納付等が行われた年月日	令和3年4月28日 令和3年7月30日 令和3年10月28日 令和4年1月27日	令和3年10月28日
(8) 減資額	無し	無し

区 分	内 容	
(1) 不要財産として 国庫納付等を行っ た資産の種類、帳 簿価額等の概要	① 資産の種類 畜産業振興資金 (国産食肉流通合理化緊急資 金支援事業) ② 帳簿価額 10,000 円	① 資産の種類 畜産業振興資金 (畜産収益力向上緊急支援リ ース事業) ② 帳簿価額 839,571 円
(2) 不要財産となっ た理由	平成24年度補正予算により 事業を特定して措置された当該 事業に係る返還金等については 不要であると認められるため。	平成25年度補正予算により 事業を特定して措置された当該 事業に係る返還金等については 不要であると認められるため。
(3) 国庫納付等の方 法	現金による現物納付	現金による現物納付
(4) 譲渡収入による 現金納付等を行っ た資産に係る譲渡 収入の額	無し	無し
(5) 国庫納付等に当 たり譲渡収入によ り控除した費用の 額	無し	無し
(6) 国庫納付等の額	10,000 円	839,571 円
(7) 国庫納付等が行 われた年月日	令和3年10月28日	令和3年10月28日
(8) 減資額	無し	無し

区 分	内 容
(1) 不要財産として 国庫納付等を行っ た資産の種類、帳 簿価額等の概要	① 資産の種類 畜産業振興資金 (畜産収益力強化緊急支援事業) ② 帳簿価額 2,726,251 円
(2) 不要財産となっ た理由	平成26年度補正予算により事業を特定して措置された当該事 業に係る返還金等については不要であると認められるため。
(3) 国庫納付等の方 法	現金による現物納付
(4) 譲渡収入による 現金納付等を行っ た資産に係る譲渡 収入の額	無し
(5) 国庫納付等に当 たり譲渡収入によ り控除した費用の 額	無し
(6) 国庫納付等の額	2,726,251 円
(7) 国庫納付等が行 われた年月日	令和3年10月28日
(8) 減資額	無し

9 重要な債務負担行為  
該当事項はありません。

10 重要な後発事象  
該当事項はありません。

# 附 属 明 细 书



1 固定資産の取得及び処分並びに減価償却費及び減損損失累計額の明細

(単位:円)

資産の種類	期首残高	当期増加額	当期減少額	期末残高	減価償却累計額		減損損失累計額			差引当期末残高	摘要	
						当期償却額		当期損益内	当期損益外			
有形固定資産 (償却費 損益内)	建物	198,178,132	0	0	198,178,132	81,357,151	4,572,619	-	-	-	116,820,981	
	車両運搬具	1,410,922	0	0	1,410,922	901,259	212,061	-	-	-	509,663	
	工具器具備品	200,415,875	12,261,696	7,452,578	205,224,993	114,951,553	21,370,837	-	-	-	90,273,440	
	計	400,004,929	12,261,696	7,452,578	404,814,047	197,209,963	26,155,517	-	-	-	207,604,084	
非償却資産	土地	239,797,615	0	0	239,797,615	-	-	-	-	-	239,797,615	
有形固定資産 合計	建物	198,178,132	0	0	198,178,132	81,357,151	4,572,619	-	-	-	116,820,981	
	車両運搬具	1,410,922	0	0	1,410,922	901,259	212,061	-	-	-	509,663	
	工具器具備品	200,415,875	12,261,696	7,452,578	205,224,993	114,951,553	21,370,837	-	-	-	90,273,440	
	土地	239,797,615	0	0	239,797,615	-	-	-	-	-	239,797,615	
	計	639,802,544	12,261,696	7,452,578	644,611,662	197,209,963	26,155,517	-	-	-	447,401,699	
無形固定資産	電話加入権	599,550	0	0	599,550	-	-	-	-	-	599,550	
	計	599,550	0	0	599,550	-	-	-	-	-	599,550	
投資その他 の資産	投資有価証券	27,589,044,660	3,988,286,963	3,099,975,433	28,477,356,190	-	-	-	-	-	28,477,356,190	(注)
	関係会社株式	7,495,026,694	2,328,551,061	2,044,269,156	7,779,308,599	-	-	-	-	-	7,779,308,599	
	投資評価引当金	△ 60,761,422	△ 66,728,076	△ 60,761,422	△ 66,728,076	-	-	-	-	-	△ 66,728,076	
	退職給付引当金見返	592,288,781	0	23,526,107	568,762,674	-	-	-	-	-	568,762,674	
	敷金保証金	25,723,726	0	0	25,723,726	-	-	-	-	-	25,723,726	
	自動車リサイクル預託金	6,004	0	0	6,004	-	-	-	-	-	6,004	
	計	35,641,328,443	6,250,109,948	5,107,009,274	36,784,429,117	-	-	-	-	-	36,784,429,117	

(注) 投資有価証券の当期増加額は、償却原価法による利息に加え、新たに満期保有目的債券の取得があったことによるものです。

また、当期減少額は、満期保有目的債券の満期到来が1年以内となったことによるものです。

2 有価証券の明細

(1) 流動資産として計上された有価証券

(単位:円)

	種類及び銘柄	取得価額	券面総額	貸借対照表 計上額	当期費用に 含まれた評価差額	摘要
満期保有 目的債券	利付国庫債券(20年)第56回	998,050,000	1,000,000,000	999,975,433	0	
	第87回道路保有・返済機構債券	1,000,000,000	1,000,000,000	1,000,000,000	0	
	第39回地方公共団体金融機構債券	500,000,000	500,000,000	500,000,000	0	
	第39回地方公共団体金融機構債券	600,000,000	600,000,000	600,000,000	0	
	計	3,098,050,000	3,100,000,000	3,099,975,433	0	
貸借対照表 計上額合計				3,099,975,433		

(2) 投資その他の資産として計上された有価証券

(単位:円)

	種類及び銘柄	取得価額	券面総額	貸借対照表 計上額	当期費用に 含まれた評価差額	摘要
満期保有 目的債券	第112回道路保有・返済機構債券	597,948,000	600,000,000	599,742,990	0	
	第118回道路保有・返済機構債券	597,792,000	600,000,000	599,617,184	0	
	第97回都市再生機構債券	100,000,000	100,000,000	100,000,000	0	
	第97回都市再生機構債券	200,000,000	200,000,000	200,000,000	0	
	第97回都市再生機構債券	300,000,000	300,000,000	300,000,000	0	
	第12回新関西国際空港株式会社債券	100,000,000	100,000,000	100,000,000	0	
	第12回新関西国際空港株式会社債券	200,000,000	200,000,000	200,000,000	0	
	第78回鉄道建設・運輸施設整備支援機構債券	500,000,000	500,000,000	500,000,000	0	
	第92回鉄道建設・運輸施設整備支援機構債券	100,000,000	100,000,000	100,000,000	0	
	第135回鉄道建設・運輸施設整備支援機構債券	199,422,000	200,000,000	199,530,120	0	
	第62回福祉医療機構債券	300,000,000	300,000,000	300,000,000	0	
	第62回福祉医療機構債券	100,000,000	100,000,000	100,000,000	0	
	第109回都市再生機構債券	500,000,000	500,000,000	500,000,000	0	
	第60回日本政策投資銀行債券	500,000,000	500,000,000	500,000,000	0	
	第69回日本政策投資銀行債券	100,000,000	100,000,000	100,000,000	0	
	第191回住宅金融支援機構債券	300,000,000	300,000,000	300,000,000	0	
	第53回国際協力機構債券	399,800,000	400,000,000	399,834,715	0	
	第295回住宅金融支援機構債券	200,000,000	200,000,000	200,000,000	0	
	第73回東日本高速道路債券	100,000,000	100,000,000	100,000,000	0	
	第76回東日本高速道路債券	399,236,000	400,000,000	399,317,894	0	
	第78回東日本高速道路債券	1,099,780,000	1,100,000,000	1,099,804,052	0	
	第62回地方公共団体金融機構債券	100,000,000	100,000,000	100,000,000	0	
	F245回地方公共団体金融機構債券	1,300,000,000	1,300,000,000	1,300,000,000	0	
	第63回地方公共団体金融機構債券	100,000,000	100,000,000	100,000,000	0	
	第80回地方公共団体金融機構債券	400,000,000	400,000,000	400,000,000	0	
	第86回地方公共団体金融機構債券	200,000,000	200,000,000	200,000,000	0	
	第86回地方公共団体金融機構債券	200,000,000	200,000,000	200,000,000	0	
	第87回地方公共団体金融機構債券	100,000,000	100,000,000	100,000,000	0	
	第133回地方公共団体金融機構債券	499,750,000	500,000,000	499,793,370	0	
	第134回地方公共団体金融機構債券	100,000,000	100,000,000	100,000,000	0	
	第142回地方公共団体金融機構債券	100,000,000	100,000,000	100,000,000	0	
	平成25年度第21回愛知県公募公債	200,000,000	200,000,000	200,000,000	0	
	平成25年度第21回愛知県公募公債	500,000,000	500,000,000	500,000,000	0	
第729回東京都公募公債	499,850,000	500,000,000	499,971,984	0		

	種類及び銘柄	取得価額	券面総額	貸借対照表 計上額	当期費用に 含まれた評価差額	摘要
満期保有 目的債券	第733回東京都公募公債	400,000,000	400,000,000	400,000,000	0	
	平成26年度第5回札幌市公募公債	100,000,000	100,000,000	100,000,000	0	
	第11回兵庫県公募公債	493,530,000	500,000,000	496,493,292	0	
	第11回兵庫県公募公債	493,535,000	500,000,000	496,493,433	0	
	第493回名古屋市公募公債	200,000,000	200,000,000	200,000,000	0	
	第512回名古屋市公募公債	100,000,000	100,000,000	100,000,000	0	
	平成27年度第4回京都市公募公債	200,000,000	200,000,000	200,000,000	0	
	平成27年度第2回福井県公募公債	99,980,000	100,000,000	99,992,869	0	
	平成27年度第8回大阪市公募公債	1,500,000,000	1,500,000,000	1,500,000,000	0	
	第463回大阪府公募公債	998,310,000	1,000,000,000	998,523,736	0	
	第471回大阪府公募公債	498,770,000	500,000,000	498,835,057	0	
	第472回大阪府公募公債	299,703,000	300,000,000	299,717,959	0	
	第317回北陸電力債券	1,000,000,000	1,000,000,000	1,000,000,000	0	
	第506回関西電力債券	497,650,000	500,000,000	498,898,971	0	
	第534回関西電力債券	500,000,000	500,000,000	500,000,000	0	
	第541回関西電力債券	1,292,759,000	1,300,000,000	1,292,779,873	0	
	第541回関西電力債券	895,068,000	900,000,000	895,082,217	0	
	第331回北海道電力債券	100,000,000	100,000,000	100,000,000	0	
	第363回北海道電力債券	100,000,000	100,000,000	100,000,000	0	
	第363回北海道電力債券	100,000,000	100,000,000	100,000,000	0	
	第363回北海道電力債券	200,000,000	200,000,000	200,000,000	0	
	第501回東北電力債券	1,600,000,000	1,600,000,000	1,600,000,000	0	
	第518回東北電力債券	300,000,000	300,000,000	300,000,000	0	
	第444回九州電力債券	300,000,000	300,000,000	300,000,000	0	
	第465回九州電力債券	498,870,000	500,000,000	499,236,073	0	
	第67回電源開発債券	299,415,000	300,000,000	299,561,730	0	
	第418回中国電力債券	199,884,000	200,000,000	199,913,556	0	
	第426回中国電力債券	300,000,000	300,000,000	300,000,000	0	
	第52回東京地下鉄債券	100,000,000	100,000,000	100,000,000	0	
	第52回東京地下鉄債券	100,000,000	100,000,000	100,000,000	0	
第47回東京電力パワーグリッド債券	799,640,000	800,000,000	799,641,044	0		
計		25,760,692,000	25,800,000,000	25,772,782,119	0	

(単位:円)

	銘柄	取得価額	出資先持分額	貸借対照表 計上額	当期損益に 含まれた評価差額	関係会社株式 評価差額金	摘要	
関係会社 株式	(株)北海道畜産公社	1,053,200,000	1,235,566,378	1,235,566,378	0	182,366,378		
	(株)秋田県食肉流通公社	320,000,000	332,528,646	332,528,646	0	12,528,646		
	(株)山形県食肉公社	643,000,000	666,821,102	666,821,102	0	23,821,102		
	(株)群馬県食肉卸売市場	505,000,000	799,164,145	799,164,145	0	294,164,145		
	(株)全日本農協畜産公社	100,000,000	88,611,848	88,611,848	0	0		
	(株)山梨食肉流通センター	6,346,339	37,071,616	37,071,616	0	30,725,277		
	(株)富山食肉総合センター	89,880,288	150,334,813	150,334,813	0	60,454,525		
	(株)鳥取県食肉センター	360,000,000	459,415,903	459,415,903	0	99,415,903		
	(株)香川県畜産公社	313,600,000	380,388,936	380,388,936	0	66,788,936		
	JAえひめアイパックス(株)	750,000,000	857,163,169	857,163,169	0	107,163,169		
	(株)熊本畜産流通センター	400,000,000	433,683,864	433,683,864	0	33,683,864		
	(株)ナンチク	210,000,000	1,201,698,566	1,201,698,566	0	991,698,566		
	(株)JA食肉かごしま	142,000,000	517,309,935	517,309,935	0	375,309,935		
	(株)沖縄県食肉センター	366,000,000	310,660,076	310,660,076	0	0		
	四国乳業(株)	191,730,911	242,161,526	242,161,526	0	50,430,615		
	計		5,450,757,538	7,712,580,523	7,712,580,523	0	2,328,551,061	

(単位:円)

	種類及び銘柄	取得価額	時価	貸借対照表 計上額	当期費用に 含まれた評価差額	その他有価証券評 価差額	摘要
その他 有価証券	(株)いわちく	307,000,000	-	307,000,000	0	-	
	(株)宮城県食肉流通公社	360,000,000	-	360,000,000	0	-	
	(株)福島県食肉流通センター	96,693,338	-	96,693,338	0	-	
	(株)茨城県中央食肉公社	163,145,076	-	163,145,076	0	-	
	(株)三重県松阪食肉公社	88,735,657	-	88,735,657	0	-	
	(株)東三河食肉流通センター	400,000,000	-	400,000,000	0	-	
	(株)島根県食肉公社	330,000,000	-	330,000,000	0	-	
	(株)大分県畜産公社	500,000,000	-	500,000,000	0	-	
	(株)ミヤチク	459,000,000	-	459,000,000	0	-	
		計	2,704,574,071	-	2,704,574,071	0	-
貸借対照表 計上額合計				36,189,936,713			

## 3 引当金の明細

(単位:円)

区分	期首残高	当期増加額	当期減少額		期末残高	摘要
			目的使用	その他		
投資評価引当金	60,761,422	66,728,076	0	60,761,422	66,728,076	当期減少額(その他)は、洗替による戻入額であります。
賞与引当金	56,891,875	51,219,582	56,891,875	0	51,219,582	
計	117,653,297	117,947,658	56,891,875	60,761,422	117,947,658	

## 4 退職給付引当金の明細

(単位:円)

区分	期首残高	当期増加額	当期減少額	期末残高	摘要
退職給付債務合計額	592,288,781	0	23,526,107	568,762,674	
退職一時金に係る債務	592,288,781	0	23,526,107	568,762,674	
退職給付引当金	592,288,781	0	23,526,107	568,762,674	

5 運営費交付金債務及び当期振替額等の明細

(1) 運営費交付金債務の増減の明細

(単位:円)

期首残高	交付金 当期交付額	当期振替額				引当金見返 との相殺	期末残高
		運営費 交付金収益	資産見返 運営費交付金	資本剰余金	小計		
200,098,000	673,897,000	626,163,488	0	0	626,163,488	72,019,512	175,812,000

(2) 運営費交付金債務の当期振替額及び主な使途の明細

運営費交付金収益への振替額及び主な使途の明細

(単位:円)

区分	運営費交付金 収益	運営費交付金の主な使途	
		費用	主な使途
業務達成基準による振替額	畜産 (肉畜・食肉等)	357,687,434	345,649,690 人件費:345,649,690円
	畜産 (酪農・乳業)	55,582,034	53,711,561 人件費:53,711,561円
	情報収集提供	86,968,692	84,042,795 人件費:84,042,795円
期間進行基準による振替額	125,925,328	121,144,427	人件費:235,781,964円 自己収入:114,637,537円 ※ 自己収入を全額財源として使用し、不足分について運営費交付金収益に計上することとしている。
費用進行基準による振替額	0	0	
合計	626,163,488	604,548,473	

(3) 引当金見返との相殺額の明細

(単位:円)

セグメント	引当金見返との相殺	
	相殺額	主な相殺額の内訳
畜産 (肉畜・食肉等)	31,141,729	賞与引当金見返:31,141,729円
畜産 (酪農・乳業)	4,835,809	賞与引当金見返:4,835,809円
情報収集提供	7,540,209	賞与引当金見返:7,540,209円
共通	28,501,765	賞与引当金見返:13,374,128円、退職給付引当金見返: 15,127,637円
合計	72,019,512	

(4) 運営費交付金債務残高の明細

(単位:円)

運営費交付金債務残高	使用見込み
業務達成基準を採用した業務に係る分	0 ○翌事業年度への繰越額はない。
期間進行基準を採用した業務に係る分	0 ○翌事業年度への繰越額はない。
費用進行基準を採用した業務に係る分	0 ○翌事業年度への繰越額はない。
配分留保額	175,812,000 ○想定を超える人件費の財源に充当するために留保した運営費交付金債務残高175,812,000円は、翌期において使用し、収益化する予定である。
計	175,812,000

6 運営費交付金以外の国等からの財源措置の明細

6-1 補助金等の明細

(単位:円)

区分	当期交付額	左の会計処理内訳				収益計上	摘要
		建設仮勘定 見返補助金等	資産見返補助金等	資本剰余金	長期預り補助金等		
牛肉等関税財源畜産業振興対策交付金	40,730,967,000	0	0	0	40,730,967,000	0	
農畜産業振興対策交付金等	11,245,226,800	0	0	0	11,245,226,800	0	
(うち拠入金収入)	5,637,280,800	0	0	0	5,637,280,800	0	
計	51,976,193,800	0	0	0	51,976,193,800	0	

6-2 長期預り補助金等の明細

(単位:円)

区分	期首残高	当期増加額	当期減少額	期末残高	摘要
牛肉等関税財源畜産業振興対策交付金(調整資金)	65,696,329,196	40,730,967,000	24,766,789,116	81,660,507,080	
牛肉等関税財源畜産業振興対策交付金		40,730,967,000			
肉用牛肥育及び肉豚経営安定交付金等事業費			9,479,627,382		
畜産業振興事業費			15,000,000,000		
情報収集提供事業費			143,451,883		
一般管理費			143,709,851		
農畜産業振興対策交付金等(畜産業振興資金)	273,615,231,487	12,900,128,427	68,723,168,716	217,792,191,198	
正味流動資産	266,390,648,687	12,900,128,427	68,717,202,062	210,573,575,052	
農畜産業振興対策交付金		5,607,946,000			
うち補正予算		5,598,992,000			
過年度補助事業費返還金等		1,653,344,087			
運用収入		1,557,540			
拠入金収入		5,637,280,800			
肉用牛肥育及び肉豚経営安定交付金等事業費			466,430,793		
うち拠出金支出			4,428		
畜産業振興事業費			55,434,172,310		
うち拠出金支出			289,279		
肉用牛肥育経営緊急支援事業国庫納付			10,579,929		
畜産経営力向上緊急支援リース事業国庫納付			1,003,798,174		
国産食肉流通合理化緊急資金支援事業国庫納付			10,000		
畜産収益力向上緊急支援リース事業国庫納付			839,571		
畜産収益力強化緊急支援事業国庫納付			2,726,251		
一般管理費			39,610,673		
拠入金無事戻し			11,759,034,361		
固定資産	7,224,582,800	0	5,966,654	7,218,616,146	
関係会社株式に係る評価損等			5,966,654		
計	339,311,560,683	53,631,095,427	93,489,957,832	299,452,698,278	※1: 拠出金の明細 期首残高11,761,483,856円、当期増加額は、生産者等からの拠入金5,637,280,800円、運用収入5,753円 当期減少額は、肉用牛肥育及び肉豚経営安定交付金等事業費4,428円、畜産業振興事業費289,279円及び拠入金無事戻し11,759,034,361円 期末残高は、5,639,442,341円

注: 令和3年度補正予算は、国産チーズの品質向上及び競争力強化を図るための交付金。

## 7 役員及び職員の給与の明細

(単位:千円、人)

区分	報酬又は給与		退職手当	
	支給額	支給人員	支給額	支給人員
役員	(-) 59,885	(-) 10	(-) -	(-) -
職員	(32,730) 606,926	(14) 107	(-) 15,127	(-) 4
合計	(32,730) 666,811	(14) 117	(-) 15,127	(-) 4

## ※ 注記事項

- 金額は当勘定の負担分を記載しており、単位未満を切り捨てて表示しております。
- 役員に対する支給の基準は、独立行政法人農畜産業振興機構役員給与規程及び役員退職手当支給規程に定めております。  
また、職員に対する支給の基準は、独立行政法人農畜産業振興機構職員給与規程及び職員退職手当支給規程に定めております。
- 報酬又は給与の支給人員は12ヶ月間の平均人数を記載しております。
- ( )内は非常勤の職員を外数で記載し、支給人員は12ヶ月間の平均人数を記載しております。
- 中期計画における人件費は、報酬又は給与、法定福利費並びに退職手当であり、附属明細書における報酬又は給与は役員報酬、給与及び手当並びに賞与引当金の目的使用であり、退職手当は退職一時金に係る退職給付引当金の目的使用であります。



8 開示すべきセグメント情報

(単位:円)

	畜産 (肉畜・食肉等)関係	畜産 (酪農・乳業)関係	野菜関係	特産関係			情報収集提供	法人共通	合計
					砂糖	でん粉			
<b>I 行政コスト</b>									
損益計算書上の費用合計	64,779,735,693	16,005,782,306					286,949,145	483,011,449	81,555,478,593
業務費	64,773,682,530	16,005,782,306					286,949,145	0	81,066,413,981
肉用牛肥育及び肉豚経営安定交付金等事業費	10,100,115,049	0					0	0	10,100,115,049
畜産業振興事業費	54,673,567,481	16,005,782,306					0	0	70,679,349,787
情報収集提供事業費	0	0					286,949,145	0	286,949,145
一般管理費	0	0					0	482,839,620	482,839,620
投資評価引当金繰入	5,966,654	0					0	0	5,966,654
財務費用	86,509	0					0	31,797	118,306
臨時損失	0	0					0	140,032	140,032
行政コスト	64,779,735,693	16,005,782,306					286,949,145	483,011,449	81,555,478,593
<b>II 独立行政法人の業務運営に関して国民の負担に帰せられるコスト</b>									
行政コスト	64,779,735,693	16,005,782,306					286,949,145	483,011,449	81,555,478,593
自己収入等	△ 1,117,707,006	△ 537,482,575					△ 59,454,467	△ 135,730,071	△ 1,850,374,119
機会費用	0	0					0	66,141,151	66,141,151
独立行政法人の業務運営に関して国民の負担に帰せられるコスト	63,662,028,687	15,468,299,731					227,494,678	413,422,529	79,771,245,625
<b>III 事業費用、事業収益及び事業損益</b>									
事業費用									
業務経費	64,773,682,530	16,005,782,306					286,949,145	0	81,066,413,981
交付金	9,447,087,983	0					0	0	9,447,087,983
補助金	54,355,212,992	15,939,892,469					0	0	70,295,105,461
借料及び損料	1,614,600	244,847					385,099	0	2,244,546
賃金	18,918,854	5,816,079					2,999,661	0	27,734,594
給与及び手当	244,591,041	38,007,749					59,470,948	0	342,069,738
賞与	51,948,037	8,072,364					12,630,876	0	72,651,277
法定福利費	49,110,612	7,631,448					11,940,971	0	68,683,031
減価償却費	3,132,900	0					0	0	3,132,900
その他	602,065,511	6,117,350					199,521,590	0	807,704,451
一般管理費	0	0					0	482,839,620	482,839,620
役員報酬	0	0					0	54,207,741	54,207,741
給与及び手当	0	0					0	115,146,020	115,146,020
賞与	0	0					0	25,844,691	25,844,691
賞与引当金繰入	0	0					0	51,219,582	51,219,582
法定福利費	0	0					0	30,415,942	30,415,942
退職給付費用	0	0					0	1,769,100	1,769,100
借料及び損料	0	0					0	71,171,605	71,171,605
賃金	0	0					0	4,995,904	4,995,904
減価償却費	0	0					0	23,022,617	23,022,617
その他	0	0					0	105,046,418	105,046,418
投資評価引当金繰入	5,966,654	0					0	0	5,966,654
財務費用	86,509	0					0	31,797	118,306
支払利息	86,509	0					0	31,797	118,306
事業費用合計	64,779,735,693	16,005,782,306					286,949,145	482,871,417	81,555,338,561

	畜産 (肉畜・食肉等)関係	畜産 (酪農・乳業)関係	野菜関係	特産関係			情報収集提供	法人共通	合計
					砂糖	でん粉			
事業収益									
運営費交付金収益	357,687,434	55,582,034					86,968,692	125,925,328	626,163,488
補助金等収益	63,316,707,342	15,414,588,170					143,451,883	183,320,524	79,058,067,919
調整資金戻入益	24,479,627,382	0					143,451,883	143,709,851	24,766,789,116
畜産業振興資金戻入益	38,837,079,960	15,414,588,170					0	39,610,673	54,291,278,803
賞与引当金見返に係る収益	0	0					0	51,219,582	51,219,582
退職給付引当金見返に係る収益	0	0					0	△ 8,398,470	△ 8,398,470
財務収益	1,557,540	0					59,454,467	124,556,250	185,568,257
受取利息	1,557,540	0					59,454,467	124,556,250	185,568,257
雑益	0	0					0	11,173,821	11,173,821
雑益	0	0					0	11,173,821	11,173,821
事業収益合計	63,675,952,316	15,470,170,204					289,875,042	487,797,035	79,923,794,597
事業損益	△ 1,103,783,377	△ 535,612,102					2,925,897	4,925,618	△ 1,631,543,964
IV 臨時損益等									
臨時損失									
固定資産除却損	0	0					0	140,032	140,032
臨時損失合計	0	0					0	140,032	140,032
臨時利益									
過年度補助事業費返還金等	1,115,861,512	537,482,575					0	0	1,653,344,087
臨時利益合計	1,115,861,512	537,482,575					0	0	1,653,344,087
当期純損益	12,078,135	1,870,473					2,925,897	4,785,586	21,660,091
当期総損益	12,078,135	1,870,473					2,925,897	4,785,586	21,660,091
V 総資産									
流動資産	294,293,983,149	1,991,136,114					173,217,072	3,957,265,367	300,415,601,702
現金及び預金	294,090,869,577	1,991,136,114					173,214,175	778,991,531	297,034,211,397
有価証券	0	0					0	3,099,975,433	3,099,975,433
賞与引当金見返	0	0					0	51,219,582	51,219,582
仮払金	170,673,345								170,673,345
未収収益	519,392	0					0	26,030,845	26,550,237
未収金	31,920,835	0					2,897	1,047,976	32,971,708
固定資産	10,184,199,693	242,161,526					0	26,806,069,147	37,232,430,366
有形固定資産	9,206,625	0					0	438,195,074	447,401,699
建物	0	0					0	116,820,981	116,820,981
車両運搬具	0	0					0	509,663	509,663
工具器具備品	9,206,625	0					0	81,066,815	90,273,440
土地	0	0					0	239,797,615	239,797,615
無形固定資産	0	0					0	599,550	599,550
電話加入権	0	0					0	599,550	599,550
投資その他の資産	10,174,993,068	242,161,526					0	26,367,274,523	36,784,429,117
投資有価証券	2,704,574,071	0					0	25,772,782,119	28,477,356,190
関係会社株式	7,470,418,997	242,161,526					0	0	7,712,580,523
退職給付引当金見返	0	0					0	568,762,674	568,762,674
敷金保証金	0	0					0	25,723,726	25,723,726
自動車リサイクル預託金	0	0					0	6,004	6,004
総資産合計	304,478,182,842	2,233,297,640					173,217,072	30,763,334,514	337,648,032,068

1. 事業区分の方法

中期目標等における一定の事業等のまとりごとの区分に基づくセグメント情報を開示しております。

2. 各事業区分の主要な業務

- A 畜産(肉畜・食肉等)関係 : 肉用牛又は肉豚の生産者への交付金の交付、経営安定対策を補完するための事業の実施等
- B 畜産(酪農・乳業)関係 : 経営安定対策を補完するための事業の実施等
- C 情報収集提供 : 畜産物の農畜産物の価格、内外の農畜産物需給等に関する情報の収集・整理・提供

3. 事業費用のうち、法人共通の項目に含めた配賦不能事業費用482,871,417円は、主に管理部門の人員費を始めとする一般管理費であります。

事業収益のうち、法人共通の項目に含めた配賦不能事業収益487,797,035円は、主に一般管理費に対応する運営費交付金収益及び財務収益等であります。

4. 総資産のうち、法人共通の項目に含めた法人共通資産30,763,334,514円は、主に管理部門に係る資産であります。

9 その他の主要な資産及び負債の明細

(1) 現金及び預金 (単位:円)

項目	期末残高
普通預金	224,034,211,397
定期預金	73,000,000,000
計	297,034,211,397

(2) 未収金 (単位:円)

項目	期末残高
事業未収金	31,923,732
一般管理費等未収金	1,047,976
計	32,971,708

(3) 未払金 (単位:円)

項目	期末残高
補助等事業費未払金	3,954,156,931
一般管理費等未払金	44,850,785
計	3,999,007,716

10 関連会社及び関連公益法人等に関する事項

(1) 関連会社及び関連公益法人等の概要

① 名称、業務の概要、独立行政法人との関係及び役員の名

名称	業務の概要	役員の名					
関連会社							
(株)北海道畜産公社	家畜の処理及び冷蔵庫の経営 枝肉取引市場の経営 肉畜及び畜肉の販売及び加工販売	(常 勤) (以下非常勤)	岡本安司 西川寛稔 橋本弘幸 松山幸雄	上野 聡 矢野佳久 坂井正喜 西本 護	河田徳二 西野 一 鈴木重充 原井松純	吉田英樹 横道重人 及川秀一郎	平塚則昭 小林治雄 山下英二
(株)秋田県食肉流通公社	肉畜のと畜、解体 枝肉及び副産物の買い取り並びに受託処理加工 食肉及び副産物の加工並びに貯蔵販売	(常 勤) (以下非常勤)	土田正広 加藤義康 高橋 長寿	小野 悟 吉田 良 小松信一	近江谷亮一 長岐哲行 奈良年洋	山崎 司 齊藤 祐	新出康史
(株)山形県食肉公社	食肉の生産処理及び保管 食肉、副産物の加工品の製造及び販売 食肉、副産物の冷蔵保管並びに委託処理	(常 勤) (以下非常勤)	金澤淳一 折原敬一 山本信治 安食賢一 今田匡彦	松田昌明 佐藤孝弘 菅根光雄 太田 聡 吉田昌弘	安孫子常哉 鈴木浩幸 吉田昌弘	伊藤重成 渡部秀勝 高橋勝幸	岡崎輝明 大沼幸仁 山科朝則
(株)群馬県食肉卸売市場	冷蔵冷凍保管業務 豚枝肉、牛枝肉、食肉副生物等の仕入 食肉、食肉副生物、食肉加工品等の製造及び販売	(常 勤) (以下非常勤)	山口靖則 唐澤 透 林 康夫 征矢野茂	中里昌弘 大澤孝志 森村孝利	白石千秋 角田淑江 守江 寛	高津育雄 伊藤雅美 福田史郎	西目勇二 竹内敏夫
(株)全日本農協畜産公社	畜産物の流通改善に関する事業 畜産物の加工処理及び販売 畜産物の冷蔵保管	(常 勤) (以下非常勤)	上田雅一 小谷英穂 白井靖彦	長塚陽司 村上 進 関和次男	白岩茂樹	露崎正二郎	小宇都良則
(株)山梨食肉流通センター	家畜のと畜、解体 食肉の処理、加工、販売 食肉市場の運営	(常 勤) (以下非常勤)	駒井文彦 坂内啓二 一志俊郎	笠井良彦 渡邊重也 志村久昭	岩野秀夫 大森 司	渡邊聡尚 磯部芳彦	小泉伊津夫
(株)富山食肉総合センター	肉畜のと畜解体処理 食肉の加工処理 食肉の冷蔵保管	(常 勤) (以下非常勤)	谷 徹朗 細田勝二 此川智晴	角波博文 高松弘三 横田美香	山崎公喜 松本雅己	堀口 正	碓井養一

(株)鳥取県食肉センター	家畜のと畜、解体 食肉の処理、加工及び販売 副産物(原皮、内臓、骨等)の処理、加工及び販売	(常 勤) 谷本寛幸 小原厚男 (以下非常勤) 栗原隆政 谷本晴美 影井克博 尾崎博章 蔵増保則 柳田英貴
(株)香川県畜産公社	獣畜のと畜解体処理 部分肉の処理、加工、保管 自社の敷地、建物、施設の管理運営	(常 勤) 次田尚兄 吉岡宏憲 橋本和博 (以下非常勤) 港 義弘 奥谷和巳 有福哲二 作花政信 天米圭三 水澤勝樹 藤岡直人 浦田俊一 西山洋司
JAえひめアイパックス(株)	家畜の処理・解体 家畜の内臓処理及び販売 食肉加工品の製造及び販売	(常 勤) 中原一憲 塩崎洋章 嶋田浩志 川本虎仁 (以下非常勤) 山内謙治 桑田 誠 菊地秀明 関岡光昭 山本長雄 水本益広
(株)熊本畜産流通センター	肉畜のと畜・解体 食肉の製造加工及び販売 内臓など副産物の処理販売	(常 勤) 小林二郎 中嶋達彦 (以下非常勤) 丁 道夫 荒牧弘幸 清田瑞穂 竹内信義 宮本隆幸 大川清治 梶原 哲 芳野勇一郎 大島 洋 青木史雄 上村佳朗 森 哲弥
(株)ナンチク	食肉の製造及び販売 農産加工品の販売	(常 勤) 狩長嘉博 堀之内健郎 上森義輝 南 喜一 八重倉剛 中西純司 新留利美 (以下非常勤) 須藤明裕 五位塚剛 柚木弘文 三好 円 立山行広 大休寺拓夫
(株)JA食肉かごしま	牛・豚のと畜解体処理加工 豚の生産・販売	(常 勤) 北村裕司 池田正昭 (以下非常勤) 柚木弘文 春田和則 鮫島忠雄 窪田博州 伊藤浩紀 大田 均 出原照彦 山口和彦 下口和幸 窪田雅信 門脇祐司
(株)沖縄県食肉センター	肉畜の集荷及び食肉、加工品の販売 家畜のと畜解体、処理加工 食肉及び副産物の冷蔵保管	(常 勤) 崎原 勲 井上 光 上門 努 新里朝春 (以下非常勤) 福里秀彦 前田典男 又吉宗光 比嘉良秀 長山 敬 諸見康秀 青木史雄 大城政良 嵩原義信
四国乳業(株)	牛乳の処理及び販売 乳製品の製造及び販売 清涼飲料の製造及び販売	(常 勤) 島原古之 野間伸一郎 土肥晴義 檜垣圭二郎 谷口敏久 (以下非常勤) 河野 仁 近藤康夫 三瀬寿登 天野 琢 兵頭仁志 港 義弘 渡邊一生 秋山和寛 眞嶋順一 富永 優 高井昌彦 勝丸千晶

名称	業務の概要	役員の氏名
関連公益法人等		
(一財)生物科学安全研究所	医薬品、飼料等及び畜産物の安全性等の研究、検査及び技術の指導 実験動物としての家畜及び家禽の研究	(常 勤) 濱岡隆文 小田憲司 山田郁文 (以下非常勤) 石田 聡 大石弘司 加藤 大 切替照雄 寺田文典 西村亮平 村上 賢 側原 仁 強谷雅彦(元理事)
(公財)日本食肉流通センター	部分肉の取引のための施設の貸付けに関する事業 部分肉の取引数量、取引価格等の情報の収集及び公表 部分肉の流通の改善及び合理化のための調査研究等	(常 勤) 小林裕幸 高柳充宏 小林博行(元理事) (以下非常勤) 石田政憲 猪口由美 猪俣秀哉 塩島 勉(元理事) 月永由志浩 中須勇雄 三留 晃 森田孝行 安藤 肇 菊地 令
(公財)日本食肉消費総合センター	食肉の消費普及及び啓発宣伝 食肉の栄養及び調理に関する知識及び情報の収集、普及及び広報 食肉の生産・流通・消費の実情、動向の総合的調査研究と国際交流	(常 勤) 山本達雄 (非常勤) 田家邦明 上野征洋 上野川修一 河原光雄 神田政彦 木下良智 齊藤良樹 柴田 博 清水 誠 中須勇雄 木村元治 六車 守
(公財)日本食肉生産技術開発センター	食肉等の処理等の機械、施設、システムについての調査、 研究開発、情報収集、提供、コンサルタント業務	(常 勤) 関川和孝(元副理事長) 木下良智 (以下非常勤) 伊藤剛嗣 海内智治 小川一夫 倉持繁夫 兒玉龍二 高橋正道 濱 勝也 原口 悟 姫田 尚 福田武仁 八重倉剛 菊地 令 村尾 誠(元理事)
(公財)加古川食肉公社	食肉産業振興に関する指導育成事業 食肉卸売市場の開設 食肉センターの近代化整備及び管理運営に関する事業	(非常勤) 中尾徳弘 小野享平 田淵和也 平井幸敏 斎藤秀明 本西啓二 姫野晃一 平井雄一郎 久保田智英
(公財)奈良県食肉公社	と畜場の設置及び管理運営に関する事業 食肉市場の開設及び管理運営に関する事業 治水、環境対策に関する事業	(常 勤) 米田喜一 (非常勤) 荒井正吾 上田 清 乾 新弥 吉田晴行 金剛一智 伊藤収宜 竹田芳弘 岡本善英 太田好紀 辰巳八栄子

② 関連会社及び関連公益法人等との取引の関連図

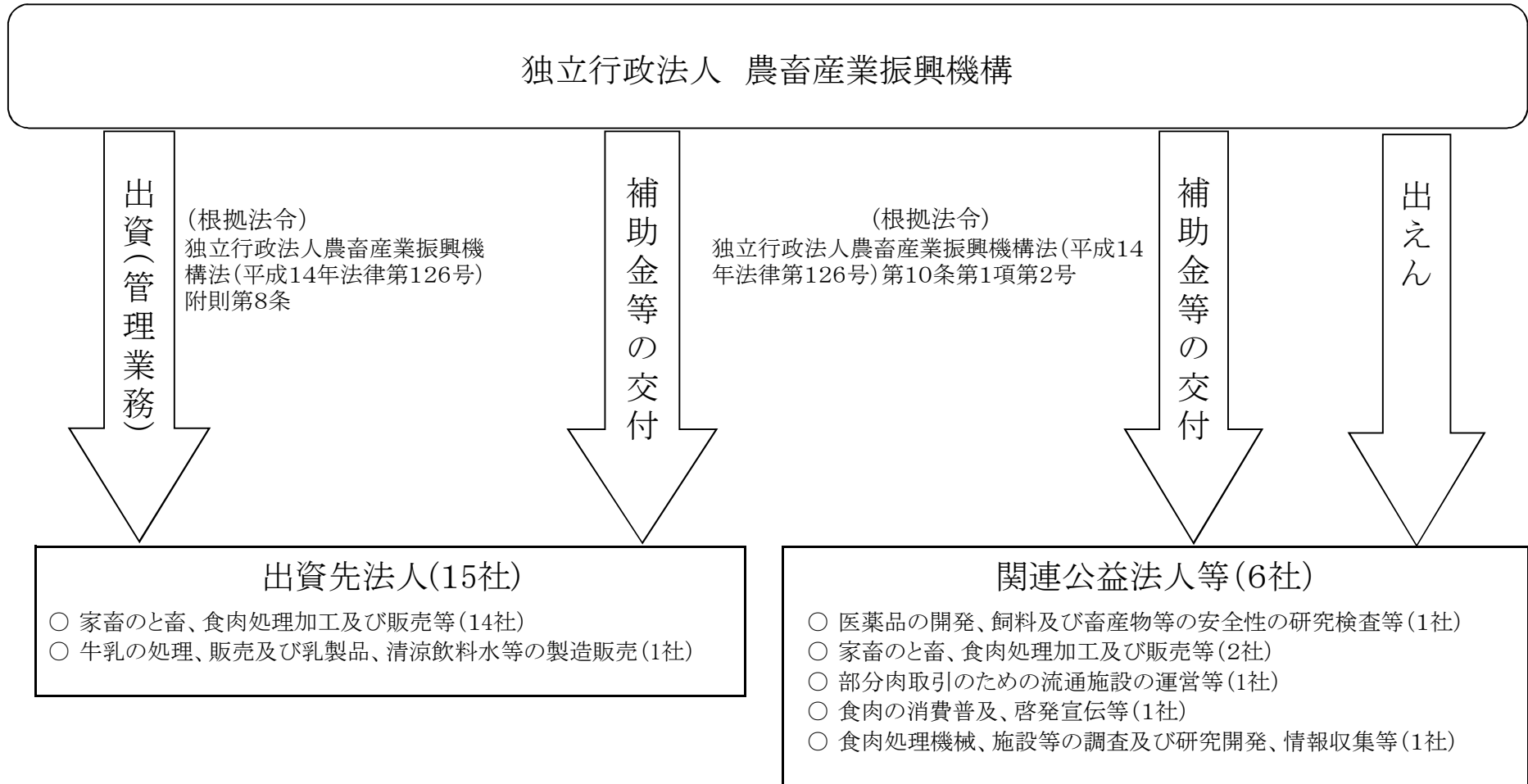

## (2) 関連会社及び関連公益法人等の財務状況

## ① 関連会社

## ア 資産、負債及び純資産の額

(単位:円)

名称	資産	負債	純資産	うち資本金
関連会社				
(株)北海道畜産公社	10,560,216,989	4,931,855,500	5,628,361,489	4,797,630,000
(株)秋田県食肉流通公社	1,894,351,673	522,982,752	1,371,368,921	1,319,700,000
(株)山形県食肉公社	4,499,720,713	1,616,855,013	2,882,865,700	1,682,880,000
(株)群馬県食肉卸売市場	4,765,747,990	1,078,893,150	3,686,854,840	1,688,630,000
(株)全日本農協畜産公社	531,336,292	185,750,083	345,586,209	400,000,000
(株)山梨食肉流通センター	443,317,175	313,566,520	129,750,655	420,000,000
(株)富山食肉総合センター	713,936,270	167,661,171	546,275,099	270,000,000
(株)鳥取県食肉センター	1,601,611,203	121,271,070	1,480,340,133	1,160,000,000
(株)香川県畜産公社	1,487,757,759	117,096,097	1,370,661,662	1,130,000,000
JAえひめアイパックス(株)	3,128,446,639	499,812,921	2,628,633,718	2,300,000,000
(株)熊本畜産流通センター	2,915,049,494	1,125,019,346	1,790,030,148	1,651,000,000
(株)ナンチク	13,823,356,177	11,019,392,857	2,803,963,320	490,000,000
(株)JA食肉かごしま	7,759,007,422	5,565,904,740	2,193,102,682	452,000,000
(株)沖縄県食肉センター	4,389,974,736	3,263,371,913	1,126,602,823	1,327,292,000
四国乳業(株)	7,121,339,034	6,306,250,244	815,088,790	310,000,000



イ 営業収入、経常損益、当期損益及び繰越利益剰余金の額

(単位:円)

名称	営業収入(総売上高)	経常損益	当期純利益 (当期純損失)	繰越利益剰余金
関連会社				
(株)北海道畜産公社	9,363,340,987	189,640,063	378,070,103	530,731,489
(株)秋田県食肉流通公社	9,882,289,617	8,313,857	4,706,953	51,668,921
(株)山形県食肉公社	8,797,341,609	47,887,998	30,374,096	295,651,708
(株)群馬県食肉卸売市場	12,019,101,171	136,238,310	2,578,269	362,651,840
(株)全日本農協畜産公社	1,568,139,001	28,288,059	19,980,595	△ 44,413,791
(株)山梨食肉流通センター	2,238,309,414	△ 21,509,192	△ 25,032,036	△ 290,249,345
(株)富山食肉総合センター	283,337,885	△ 23,904,425	7,209,071	7,209,071
(株)鳥取県食肉センター	2,432,207,218	10,480,531	1,132,852	70,340,133
(株)香川県畜産公社	652,796,224	34,008,787	21,571,740	217,861,662
JAえひめアイパックス(株)	3,384,274,487	49,558,854	32,697,029	313,159,821
(株)熊本畜産流通センター	14,146,109,308	683,692	31,824,707	139,030,148
(株)ナンチク	50,362,618,693	425,285,134	272,379,402	△ 1,214,437,025
(株)JA食肉かごしま	45,573,351,107	268,346,622	178,025,998	190,148,973
(株)沖縄県食肉センター	4,774,857,156	△ 49,557,626	△ 40,217,248	△ 200,689,177
四国乳業(株)	19,537,355,293	61,959,091	48,100,803	405,088,790

(注) 関連公益法人等は、公益財団法人または一般財団法人に移行したことにより、収支計算書を作成していないため、収支に関する情報を記載していません。

② 関連公益法人等

ア 資産、負債及び正味財産の額

(単位:円)

名称	資産	負債	正味財産
関連公益法人等			
(一財)生物科学安全研究所	2,202,382,982	459,757,645	1,742,625,337
(公財)日本食肉流通センター	34,397,897,566	6,156,723,251	28,241,174,315
(公財)日本食肉消費総合センター	1,867,278,745	6,066,665	1,861,212,080
(公財)日本食肉生産技術開発センター	1,534,055,717	14,187,619	1,519,868,098
(公財)加古川食肉公社	1,487,830,951	168,637,907	1,319,193,044
(公財)奈良県食肉公社	3,318,107,961	281,868,553	3,036,239,408

イ 正味財産の額

(単位:円)

名称	一般正味財産増減の部									
	収益	収益の内訳		費用	費用の内訳			当期増減額	一般正味財産 期首残高	一般正味財産 期末残高
		受取補助金等	その他の収益		事業費	管理費	その他の費用			
	A			B				C=A-B	D	E=C+D
(一財)生物科学安全研究所	1,006,546,464	20,632,189	985,914,275	910,204,749	878,177,803	31,956,942	70,004	96,341,715	513,090,735	609,432,450
(公財)日本食肉流通センター	2,487,478,646	0	2,487,478,646	3,561,903,310	3,521,304,342	34,450,659	6,148,309	△ 1,074,424,664	5,174,888,883	4,100,464,219
(公財)日本食肉消費総合センター	102,065,850	64,336,186	37,729,664	104,467,186	83,038,755	21,428,431	0	△ 2,401,336	1,863,613,416	1,861,212,080
(公財)日本食肉生産技術開発センター	66,608,356	27,782,877	38,825,479	62,278,167	50,394,243	11,883,924	0	4,330,189	60,436,896	64,767,085
(公財)加古川食肉公社	252,155,708	0	252,155,708	205,922,588	186,936,189	18,986,399	0	46,233,120	1,272,959,924	1,319,193,044
(公財)奈良県食肉公社	398,043,261	349,248,000	48,795,261	437,698,779	424,946,119	12,752,657	3	△ 39,655,518	1,898,894,926	1,859,239,408

(単位:円)

名称	指定正味財産増減の部						正味財産 期末残高	
	収益	収益の内訳		費用等	当期増減額	指定正味財産 期首残高		指定正味財産 期末残高
		受取補助金等	その他の収益					
	F			G	H=F-G	I		J=H+I
(一財)生物科学安全研究所	0	0	0	20,632,189	△ 20,632,189	1,153,825,076	1,133,192,887	1,742,625,337
(公財)日本食肉流通センター	0	0	0	0	0	24,140,710,096	24,140,710,096	28,241,174,315
(公財)日本食肉消費総合センター	0	0	0	0	0	0	0	1,861,212,080
(公財)日本食肉生産技術開発センター	△ 27,433,047	0	△ 27,433,047	0	△ 27,433,047	1,482,534,060	1,455,101,013	1,519,868,098
(公財)加古川食肉公社	0	0	0	0	0	0	0	1,319,193,044
(公財)奈良県食肉公社	0	0	0	0	0	1,177,000,000	1,177,000,000	3,036,239,408

## (3) 関連会社株式及び関連公益法人等の基本財産等の状況

## ① 関連会社の株式の明細

(単位:円)

銘柄	所有株式数	期首残高		当期増加額	当期減少額	期末残高	
		取得価額	貸借対照表計上額			取得価額	貸借対照表計上額
関連会社							
(株)北海道畜産公社	105,320	1,053,200,000	1,152,570,517	182,366,378	99,370,517	1,053,200,000	1,235,566,378
(株)秋田県食肉流通公社	32,000	320,000,000	331,387,308	12,528,646	11,387,308	320,000,000	332,528,646
(株)山形県食肉公社	64,300	643,000,000	659,795,423	23,821,102	16,795,423	643,000,000	666,821,102
(株)群馬県食肉卸売市場	30,100	505,000,000	798,605,278	294,164,145	293,605,278	505,000,000	799,164,145
(株)全日本農協畜産公社	200,000	100,000,000	83,488,619	16,511,381	11,388,152	100,000,000	88,611,848
(株)山梨食肉流通センター	2,400	6,346,339	44,223,626	30,725,277	37,877,287	6,346,339	37,071,616
(株)富山食肉総合センター	10,260	89,880,288	148,350,878	60,454,525	58,470,590	89,880,288	150,334,813
(株)鳥取県食肉センター	36,000	360,000,000	459,064,329	99,415,903	99,064,329	360,000,000	459,415,903
(株)香川県畜産公社	6,272	313,600,000	374,402,300	66,788,936	60,802,300	313,600,000	380,388,936
JAえひめアイパックス(株)	75,000	750,000,000	846,501,094	107,163,169	96,501,094	750,000,000	857,163,169
(株)熊本畜産流通センター	4,000	400,000,000	425,973,456	33,683,864	25,973,456	400,000,000	433,683,864
(株)ナンチク	210,000	210,000,000	1,084,964,536	991,698,566	874,964,536	210,000,000	1,201,698,566
(株)JA食肉かごしま	14,200	142,000,000	475,317,092	375,309,935	333,317,092	142,000,000	517,309,935
(株)沖縄県食肉センター	915,000	366,000,000	321,749,959	44,250,041	55,339,924	366,000,000	310,660,076
四国乳業(株)	630,000	191,730,911	227,870,857	50,430,615	36,139,946	191,730,911	242,161,526
合計	—	5,450,757,538	7,434,265,272	2,389,312,483	2,110,997,232	5,450,757,538	7,712,580,523

② 関連公益法人等の基本財産に対する出えん、拠出、寄附等の明細並びに関連公益法人の運営費、事業費等に充てるため当該事業年度において負担した会費、負担金等の明細

(単位:円)

関連公益法人等	出えん、拠出、寄附等の明細	負担した会費、負担金等の明細	摘要
(一財)生物科学安全研究所	1,350,000,000	0	
(公財)日本食肉流通センター	34,914,600,000	0	
(公財)日本食肉消費総合センター	1,588,000,000	0	
(公財)日本食肉生産技術開発センター	750,000,000	0	
(公財)加古川食肉公社	232,000,000	0	
(公財)奈良県食肉公社	377,000,000	0	
合計	39,211,600,000	0	

(4) 関連会社及び関連公益法人等との取引の状況

① 債権債務の明細

(単位:円)

名称	債権	債務 (未払金)
関連会社		
(株)北海道畜産公社	0	0
(株)秋田県食肉流通公社	0	0
(株)山形県食肉公社	0	0
(株)群馬県食肉卸売市場	0	0
(株)全日本農協畜産公社	0	0
(株)山梨食肉流通センター	0	9,505,600
(株)富山食肉総合センター	0	0
(株)鳥取県食肉センター	0	0
(株)香川県畜産公社	0	0
JAえひめアイパックス(株)	0	0
(株)熊本畜産流通センター	0	0
(株)ナンチク	0	0
(株)JA食肉かごしま	0	0
(株)沖縄県食肉センター	0	0
四国乳業(株)	0	0

(単位:円)

名称	債権	債務 (未払金)
関連公益法人等		
(一財)生物科学安全研究所	0	0
(公財)日本食肉流通センター	0	0
(公財)日本食肉消費総合センター	0	10,886,121
(公財)日本食肉生産技術開発センター	0	0
(公財)加古川食肉公社	0	0
(公財)奈良県食肉公社	0	0

② 債務保証の明細  
該当なし

③ 取引の状況

(単位:円、%)

名称	総売上高	総売上高のうち当独立行政法人の発注等に係る金額	左の割合	摘要
関連会社				
(株)北海道畜産公社	9,363,340,987	0	-	
(株)秋田県食肉流通公社	9,882,289,617	0	-	
(株)山形県食肉公社	8,797,341,609	0	-	
(株)群馬県食肉卸売市場	12,019,101,171	0	-	
(株)全日本農協畜産公社	1,568,139,001	0	-	
(株)山梨食肉流通センター	2,238,309,414	0	-	
(株)富山食肉総合センター	283,337,885	0	-	
(株)鳥取県食肉センター	2,432,207,218	0	-	
(株)香川県畜産公社	652,796,224	0	-	
JAえひめアイパックス(株)	3,384,274,487	0	-	
(株)熊本畜産流通センター	14,146,109,308	0	-	
(株)ナンチク	50,362,618,693	0	-	
(株)JA食肉かごしま	45,573,351,107	0	-	
(株)沖縄県食肉センター	4,774,857,156	0	-	
四国乳業(株)	19,537,355,293	0	-	

(単位:円、%)

名称	事業収入	事業収入のうち当独立行政法人の発注等に係る金額	左の割合	摘要
関連公益法人等				
(一財)生物科学安全研究所	985,914,275	0	-	
(公財)日本食肉流通センター	2,487,478,646	0	-	
(公財)日本食肉消費総合センター	35,747,010	0	-	
(公財)日本食肉生産技術開発センター	38,859,432	0	-	
(公財)加古川食肉公社	160,899,708	0	-	
(公財)奈良県食肉公社	46,295,261	0	-	

# 補給金等勘定



(補給金等勘定)

貸借対照表  
(令和4年3月31日)

(単位:円)

資産の部		
I 流動資産		
現金及び預金	8,264,805,024	
未収収益	5,621	
未収金	88,147,411	
流動資産合計		8,352,958,056
資産合計		8,352,958,056
負債の部		
I 流動負債		
売買事業費未払金	221,695,937	
未払金	57,165,362	
未払費用	7,031,812	
前受金	27,508,653	
預り金	1,603,278	
受入保証金	653,286,834	
賞与引当金	16,834,408	
流動負債合計		985,126,284
II 固定負債		
引当金		
退職給付引当金	186,935,984	
固定負債合計		186,935,984
負債合計		1,172,062,268
純資産の部		
I 利益剰余金		
前中期目標期間繰越積立金 (注)	7,180,895,788	
当期末処分利益	0	
(うち当期総利益)	0	
利益剰余金合計		7,180,895,788
純資産合計		7,180,895,788
負債・純資産合計		8,352,958,056

(注)これらは、独立行政法人固有の会計処理に伴う勘定科目である。

(補給金等勘定)

行政コスト計算書

(令和3年4月1日～令和4年3月31日)

(単位:円)

I 損益計算書上の費用		
業務費		
加工原料乳補給金等事業費	38,252,642,873	
輸入乳製品売買事業費	8,877,840,085	
一般管理費	153,239,864	
損益計算書上の費用合計		47,283,722,822
II 行政コスト		47,283,722,822

(補給金等勘定)

## 損益計算書

(令和3年4月1日～令和4年3月31日)

(単位:円)

I	経常費用			
	業務経費			
	交付金	38,166,702,148		
	買入費	8,712,791,917		
	保管費	3,422,152		
	旅費交通費	88,490		
	諸謝金	16,500		
	委託費	53,199,973		
	支払リース料	546,336		
	借料及び損料	378,156		
	消耗品費	1,641,502		
	通信運搬費	659,330		
	役務費	45,772,002		
	賃金	2,859,695		
	図書費	175,822		
	給与及び手当	99,973,630		
	賞与	21,880,720		
	法定福利費	20,374,585	47,130,482,958	
	一般管理費			
	役員報酬	17,816,533		
	給与及び手当	45,950,438		
	賞与	10,492,079		
	賞与引当金繰入	16,834,408		
	法定福利費	11,761,565		
	退職給付費用	581,451		
	委員手当	18,516		
	諸謝金	1,398,301		
	旅費交通費	642,452		
	役職員厚生費	374,917		
	委託費	1,572,994		
	支払リース料	326,120		
	借料及び損料	15,997,386		
	備品費	1,284,065		
	消耗品費	3,917,463		
	印刷製本費	38,791		
	光熱水料	1,378,330		
	通信運搬費	1,439,608		
	役務費	19,437,346		
	賃金	1,642,753		
	修繕費	42,949		
	租税公課	256,336		
	保険料	2,333		
	図書費	20,293		
	交際費	12,437	153,239,864	
	経常費用合計			47,283,722,822
II	経常収益			
	補助金等収益	(注)		
	農畜産業振興対策交付金戻入益		26,500,000,000	
	輸入乳製品売渡収入		10,864,512,168	
	財務収益			
	受取利息		13,557	
	雑益			
	雑益		22,559,553	
	経常収益合計			37,387,085,278
	経常損失			9,896,637,544
	当期純損失			9,896,637,544
	前中期目標期間繰越積立金取崩額	(注)		9,896,637,544
	当期総利益			0

(注)これらは、独立行政法人固有の会計処理に伴う勘定科目である。

(補給金等勘定)

純資産変動計算書  
(令和3年4月1日～令和4年3月31日)

(単位:円)

	I 利益剰余金				純資産合計
	前中期目標期間 繰越積立金	当期未処分利益	うち当期総利益	利益剰余金合計	
当期首残高	17,077,533,332	0	-	17,077,533,332	17,077,533,332
当期変動額					
I 利益剰余金の当期変動額					
(1)その他					
当期純損失(△)		△ 9,896,637,544	△ 9,896,637,544	△ 9,896,637,544	△ 9,896,637,544
前中期目標期間繰越積立金取崩額	△ 9,896,637,544	9,896,637,544	9,896,637,544	0	0
当期変動額合計	△ 9,896,637,544	0	0	△ 9,896,637,544	△ 9,896,637,544
当期末残高	7,180,895,788	0	0	7,180,895,788	7,180,895,788

(補給金等勘定)

キャッシュ・フロー計算書  
(令和3年4月1日～令和4年3月31日)

(単位:円)

I 業務活動によるキャッシュ・フロー	
原材料、商品又はサービスの購入による支出	△ 8,446,141,142
人件費支出	△ 255,343,221
加工原料乳補給金等事業費支出	△ 38,189,728,647
輸入乳製品売買事業費支出	△ 83,628,577
一般管理費支出	300,262,495
補助金等収入	26,500,000,000
事業収入	10,990,203,805
その他の収入	22,559,553
小計	<u>△ 9,161,815,734</u>
利息及び配当金の受取額	16,461
業務活動によるキャッシュ・フロー	<u>△ 9,161,799,273</u>
II 投資活動によるキャッシュ・フロー	
定期預金の預入による支出	△ 800,000,000
定期預金の払戻による収入	1,600,000,000
投資活動によるキャッシュ・フロー	<u>800,000,000</u>
III 資金減少額	<u>△ 8,361,799,273</u>
IV 資金期首残高	16,026,604,297
V 資金期末残高	<u><u>7,664,805,024</u></u>

(補給金等勘定)

利益の処分に関する書類

(単位:円)

I 当期未処分利益  
当期総利益

0 0

II 利益処分額

0

## 重要な会計方針

当事業年度より、改訂後の「独立行政法人会計基準」及び「独立行政法人会計基準注解」（令和3年9月21日改訂）並びに『「独立行政法人会計基準」及び「独立行政法人会計基準注解」に関するQ&A』（令和4年3月最終改訂）（以下「独立行政法人会計基準等」という。）を適用して、財務諸表等を作成しております。

なお、独立行政法人会計基準等のうち、時価の算定に係る改訂内容は令和4事業年度から、収益認識に係る改訂内容は令和5事業年度から、それぞれ適用します。

### 1 引当金の計上基準

#### （1）賞与引当金

役職員に対して支給する賞与の支出に充てるため、支給見込額に基づき当期に見合う分を計上しております。

#### （2）退職給付引当金

退職一時金については、役職員の期末自己都合要支給額を退職給付債務とする方法を用いた簡便法を適用しております。

### 2 キャッシュ・フロー計算書における資金の範囲

キャッシュ・フロー計算書における資金の範囲は、手許現金、随時引き出し可能な預金からなっております。

### 3 リース取引の処理方法

リース料総額が300万円以上のファイナンス・リース取引については、通常の売買取引に係る方法に準じた会計処理によっております。

リース料総額が300万円未満のファイナンス・リース取引については、通常の賃貸借取引に係る方法に準じた会計処理によっております。

### 4 消費税等の会計処理方法

消費税等の会計処理方法は、税込方式によっております。

## 注記事項

### 1 行政コスト計算書

#### (1) 独立行政法人の業務運営に関して国民の負担に帰せられるコスト

行政コスト	47,283,722,822 円
自己収入等	△ 10,887,085,278 円
機会費用	1,056,315 円
<hr/>	
独立行政法人の業務運営に関して 国民の負担に帰せられるコスト	36,397,693,859 円

#### (2) 機会費用の計上方法

国又は地方公共団体との人事交流による出向職員から生ずる機会費用の計算方法

当該職員が国又は地方公共団体に復帰後退職する際に支払われる退職金のうち、独立行政法人での勤務期間に対応する部分について、給与規則に定める退職給付支給基準等を参考に計算しております。

### 2 キャッシュ・フロー計算書

資金の期末残高の貸借対照表上の科目

現金及び預金	8,264,805,024 円
うち定期預金	600,000,000 円
(差引) 資金残高	7,664,805,024 円

### 3 退職給付関係

#### (1) 採用している退職給付制度の概要

役員については役員退職手当支給規程、職員については職員退職手当支給規程による退職一時金制度及び確定拠出制度を設けております。

#### (2) 簡便法を適用した制度の退職給付引当金の期首残高と期末残高の調整表

期首における退職給付引当金	194,668,341 円
退職給付費用	△ 2,760,337 円
退職給付への支払額	△ 4,972,020 円
期末における退職給付引当金	186,935,984 円

#### (3) 退職給付に関連する損益

簡便法で計算した退職給付費用	△ 2,760,337 円
----------------	---------------

#### (4) 確定拠出制度

拠出額	3,341,788 円
-----	-------------



#### 4 金融商品関係

##### (1) 金融商品の状況に関する事項

当勘定は、短期的な資金運用については独立行政法人通則法第47条の規定等に基づき、金融機関への定期預金で行っており、有価証券及び投資有価証券は保有しておりません。

##### (2) 金融商品の時価等に関する事項

期末日における貸借対照表計上額、時価及びこれらの差額については、次のとおりであります。なお、時価を把握することが極めて困難と認められるものは、次表には含めておりません（(注2)参照）。

(単位：百万円)

区 分	貸借対照表計上額	時 価	差 額
(1)現金及び預金	8,264	8,264	—
(2)未収金	88	88	—
(3)売買事業費未払金	(221)	(221)	(—)
(4)未払金	(57)	(57)	(—)

(注) 単位未満を切り捨てて記載しております。

(注) 負債に計上されているものは、( ) で示しております。

##### (注1) 金融商品の時価の算定方法に関する事項

(1) 現金及び預金、(2) 未収金、(3) 売買事業費未払金及び(4) 未払金  
これらは短期間で決済されるため、時価は帳簿価額にほぼ等しいことから、当該帳簿価額によっております。

(注2) 受入保証金（貸借対照表計上額 653 百万円）については、返還時期の確定が行えないため、将来キャッシュ・フローを見積ることができず、時価を把握することが極めて困難と認められることから開示の対象とはしておりません。

#### 5 重要な債務負担行為

該当事項はありません。

#### 6 重要な後発事象

該当事項はありません。

# 附 属 明 细 书

## 1 棚卸資産の明細

(単位:円)

種類	期首残高	当期増加額		当期減少額		期末残高	摘要
		当期購入・製造・振替	その他	払出・振替	その他		
脱脂粉乳	98,291,505	0	0	98,291,505	0	0	
計	98,291,505	0	0	98,291,505	0	0	

## 2 引当金の明細

(単位:円)

区分	期首残高	当期増加額	当期減少額		期末残高	摘要
			目的使用	その他		
賞与引当金	18,698,728	16,834,408	18,698,728	0	16,834,408	
計	18,698,728	16,834,408	18,698,728	0	16,834,408	

## 3 退職給付引当金の明細

(単位:円)

区分	期首残高	当期増加額	当期減少額	期末残高	摘要
退職給付債務合計額	194,668,341	0	7,732,357	186,935,984	
退職一時金に係る債務	194,668,341	0	7,732,357	186,935,984	
退職給付引当金	194,668,341	0	7,732,357	186,935,984	

4 運営費交付金以外の国等からの財源措置の明細  
補助金等の明細

(単位:円)

区分	当期交付額	左の会計処理内訳					摘要
		建設仮勘定 見返補助金等	資産見返補助金等	資本剰余金	長期預り補助金等	収益計上	
農畜産業振興対策交付金(加工原料乳生産者補給金等交付業務費)	26,500,000,000	0	0	0	0	26,500,000,000	
計	26,500,000,000	0	0	0	0	26,500,000,000	

5 役員及び職員の給与の明細 (単位:千円、人)

区分	報酬又は給与		退職手当	
	支給額	支給人員	支給額	支給人員
役員	(-) 19,682	(-) 10	(-) -	(-) -
職員	(4,502) 195,129	(6) 107	(-) 4,972	(-) 4
合計	(4,502) 214,812	(6) 117	(-) 4,972	(-) 4

※ 注記事項

- 金額は当勘定の負担分を記載しており、単位未満を切り捨てて表示しております。
- 役員に対する支給の基準は、独立行政法人農畜産業振興機構役員給与規程及び役員退職手当支給規程に定めております。  
また、職員に対する支給の基準は、独立行政法人農畜産業振興機構職員給与規程及び職員退職手当支給規程に定めております。
- 報酬又は給与の支給人員は12ヶ月間の平均人数を記載しております。
- ( )内は非常勤の職員を外数で記載し、支給人員は12ヶ月間の平均人数を記載しております。
- 中期計画における人件費は、報酬又は給与、法定福利費、賞与引当金繰入並びに退職給付引当金繰入であり、附属明細書における報酬又は給与は、役員報酬、給与及び手当並びに賞与引当金の目的使用であり、退職手当は、退職一時金に係る退職給付引当金の目的使用であります。

## 6 開示すべきセグメント情報

(単位:円)

	畜産 (肉畜・食肉等)関係	畜産 (酪農・乳業)関係	野菜関係	特産関係			情報収集提供	法人共通	合計
					砂糖	でん粉			
<b>I 行政コスト</b>									
損益計算書上の費用合計		47,130,482,958						153,239,864	47,283,722,822
業務費		47,130,482,958						0	47,130,482,958
加工原料乳補給金等事業費		38,252,642,873						0	38,252,642,873
輸入乳製品売買事業費		8,877,840,085						0	8,877,840,085
一般管理費		0						153,239,864	153,239,864
行政コスト		47,130,482,958						153,239,864	47,283,722,822
<b>II 独立行政法人の業務運営に関して国民の負担に帰せられるコスト</b>									
行政コスト		47,130,482,958						153,239,864	47,283,722,822
自己収入等		△ 10,743,469,414						△ 143,615,864	△ 10,887,085,278
機会費用		0						1,056,315	1,056,315
独立行政法人の業務運営に関して国民の負担に帰せられるコスト		36,387,013,544						10,680,315	36,397,693,859
<b>III 事業費用、事業収益及び事業損益</b>									
事業費用									
業務経費		47,130,482,958						0	47,130,482,958
交付金		38,166,702,148						0	38,166,702,148
買入費		8,712,791,917						0	8,712,791,917
保管費		3,422,152						0	3,422,152
借料及び損料		378,156						0	378,156
貸金		2,859,695						0	2,859,695
給与及び手当		99,973,630						0	99,973,630
賞与		21,880,720						0	21,880,720
法定福利費		20,374,585						0	20,374,585
その他		102,099,955						0	102,099,955
一般管理費		0						153,239,864	153,239,864
役員報酬		0						17,816,533	17,816,533
給与及び手当		0						45,950,438	45,950,438
賞与		0						10,492,079	10,492,079
賞与引当金繰入		0						16,834,408	16,834,408
法定福利費		0						11,761,565	11,761,565
退職給付費用		0						581,451	581,451
借料及び損料		0						15,997,386	15,997,386
貸金		0						1,642,753	1,642,753
その他		0						32,163,251	32,163,251
事業費用合計		47,130,482,958						153,239,864	47,283,722,822
事業収益									
補助金等収益		26,490,376,000						9,624,000	26,500,000,000
農畜産業振興対策交付金戻入益		26,490,376,000						9,624,000	26,500,000,000
輸入乳製品売渡収入		10,743,469,414						121,042,754	10,864,512,168
財務収益		0						13,557	13,557
受取利息		0						13,557	13,557
雑益		0						22,559,553	22,559,553
雑益		0						22,559,553	22,559,553
事業収益合計		37,233,845,414						153,239,864	37,387,085,278
事業損益		△ 9,896,637,544						0	△ 9,896,637,544

	畜産 (肉畜・食肉等)関係	畜産 (酪農・乳業)関係	野菜関係	特産関係			情報収集提供	法人共通	合計
					砂糖	でん粉			
当期純損益		△ 9,896,637,544						0	△ 9,896,637,544
前中期目標期間繰越積立金取崩額		9,896,637,544						0	9,896,637,544
当期総損益		0						0	0
IV 総資産									
流動資産		8,048,868,262						304,089,794	8,352,958,056
現金及び預金		8,048,866,166						215,938,858	8,264,805,024
未収収益		0						5,621	5,621
未収金		2,096						88,145,315	88,147,411
総資産合計		8,048,868,262						304,089,794	8,352,958,056

1. 事業区分の方法

中期目標等における一定の事業等のまとまりごとの区分に基づくセグメント情報を開示しております。

2. 各事業区分の主要な業務

A 畜産(酪農・乳業)関係：加工原料乳生産者への補給金の交付、国家貿易機関として指定乳製品等の輸入、売渡し

3. 事業費用のうち、法人共通の項目に含めた配賦不能事業費用153,239,864円は、主に管理部門の person 費を始めとする一般管理費であります。  
事業収益のうち、法人共通の項目に含めた配賦不能事業収益153,239,864円は、主に一般管理費に対応する輸入乳製品売渡収入等であります。

4. 総資産のうち、法人共通の項目に含めた法人共通資産304,089,794円は、主に管理部門に係る資産であります。

5. 前中期目標期間繰越積立金を財源とする事業費用が、畜産(酪農・乳業)に9,896,637,544円含まれております。

6. 損益計算書には、前中期目標期間繰越積立金取崩額として、9,896,637,544円が計上されております。

7 その他の主要な資産及び負債の明細

(1) 現金及び預金 (単位:円)

項目	期末残高
普通預金	7,664,805,024
定期預金	600,000,000
計	8,264,805,024

(2) 売買事業費未払金 (単位:円)

項目	期末残高
売買事業費未払金	221,695,937
計	221,695,937

(3) 未払金 (単位:円)

項目	期末残高
補助等事業費未払金	53,015,070
一般管理費等未払金	4,150,292
計	57,165,362

# 野菜勘定



(野菜勘定)

貸借対照表  
(令和4年3月31日)

(単位:円)

資産の部		
I 流動資産		
現金及び預金	16,768,298,568	
有価証券	5,499,968,815	
賞与引当金見返	(注) 29,661,692	
未収収益	34,204,650	
未収金	570,876	
流動資産合計		22,332,704,601
II 固定資産		
有形固定資産		
建物	27,032,228	
減価償却累計額	<u>△ 16,625,303</u>	10,406,925
車両運搬具	3,855,300	
減価償却累計額	<u>△ 3,326,710</u>	528,590
工具器具備品	137,084,781	
減価償却累計額	<u>△ 85,706,398</u>	51,378,383
土地		<u>28,200,000</u>
有形固定資産合計		90,513,898
無形固定資産		
電話加入権		495,550
投資その他の資産		
投資有価証券	17,692,882,650	
退職給付引当金見返	(注) 338,717,051	
敷金保証金	15,097,240	
自動車リサイクル預託金	14,830	
投資その他の資産合計	<u>18,046,711,771</u>	
固定資産合計		<u>18,137,721,219</u>
資産合計		<u>40,470,425,820</u>
負債の部		
I 流動負債		
リース債務	4,001,345	
運営費交付金債務	(注) 160,298,000	
預り補助金等	(注)	
端境期等対策産地育成事業補助金	13,560,402	
未払金	545,907,297	
未払費用	6,628,435	
預り金	3,845,334	
賞与引当金	29,661,692	
流動負債合計		763,902,505
II 固定負債		
リース債務	5,936,344	
資産見返負債	(注)	
資産見返補助金等	10,348,250	
長期預り補助金等	(注)	
野菜生産出荷安定資金	38,451,798,676	
引当金		
退職給付引当金	<u>338,717,051</u>	
固定負債合計		<u>38,806,800,321</u>
負債合計		39,570,702,826
純資産の部		
I 資本金		
政府出資金		260,739,653
II 利益剰余金		
積立金	564,282,832	
当期末処分利益	<u>74,700,509</u>	
(うち当期総利益)	74,700,509	
利益剰余金合計		<u>638,983,341</u>
純資産合計		<u>899,722,994</u>
負債・純資産合計		<u>40,470,425,820</u>

(注)これらは、独立行政法人固有の会計処理に伴う勘定科目である。

(野菜勘定)

行政コスト計算書

(令和3年4月1日～令和4年3月31日)

(単位:円)

I 損益計算書上の費用		
業務費		
野菜生産出荷安定事業費	20,285,306,563	
野菜農業振興事業費	2,840,944,227	
情報収集提供事業費	77,345,315	
一般管理費	292,546,091	
財務費用	38,086	
臨時損失	54,308	
損益計算書上の費用合計		23,496,234,590
II 行政コスト		23,496,234,590

(野菜勘定)

損益計算書  
(令和3年4月1日～令和4年3月31日)

(単位:円)

I 経常費用			
業務経費			
交付金	20,053,767,000		
補助金	2,678,983,857		
旅費交通費	1,076,086		
諸謝金	5,203,593		
委託費	55,260,750		
支払リース料	271,704		
借料及び損料	1,277,739		
備品費	238,174		
消耗品費	2,261,689		
印刷製本費	8,572,820		
通信運搬費	2,668,667		
役務費	83,631,136		
賃金	21,161,104		
凶書費	13,057		
給与及び手当	190,753,906		
賞与	46,626,043		
法定福利費	40,800,900		
減価償却費	11,027,880	23,203,596,105	
一般管理費			
役員報酬	29,483,649		
給与及び手当	49,062,295		
賞与	12,572,438		
賞与引当金繰入	29,661,692		
法定福利費	14,390,720		
退職給付費用	57,041,316		
委員手当	29,736		
諸謝金	2,245,897		
旅費交通費	1,031,876		
役職員厚生費	602,175		
委託費	2,555,925		
支払リース料	524,300		
借料及び損料	37,967,839		
備品費	2,063,221		
消耗品費	6,298,526		
印刷製本費	62,304		
光熱水料	2,222,350		
通信運搬費	2,314,849		
役務費	31,262,653		
賃金	2,648,687		
修繕費	69,247		
租税公課	644,498		
保険料	56,672		
凶書費	32,691		
交際費	20,580		
減価償却費	7,679,955	292,546,091	
財務費用			
支払利息		38,086	
経常費用合計			23,496,180,282
II 経常収益			
運営費交付金収益	(注)	525,804,022	
補助金等収益	(注)		
野菜生産出荷安定資金戻入益		22,075,254,882	
端境期等対策産地育成事業補助金戻入益		659,991,598	22,735,246,480
資産見返補助金等戻入	(注)		7,029,000
賞与引当金見返に係る収益	(注)		29,661,692
退職給付引当金見返に係る収益	(注)		51,512,855
財務収益			
受取利息		220,457,652	
雑益			
雑益		395,956	
経常収益合計			23,570,107,657
経常利益			73,927,375

III	臨時損失		
	固定資産除却損	54,308	
	臨時損失合計		54,308
IV	臨時利益		
	過年度補助事業費返還金等	827,442	
	臨時利益合計		827,442
	当期純利益		74,700,509
	当期総利益		74,700,509

(注)これらは、独立行政法人固有の会計処理に伴う勘定科目である。

(野菜勘定)

純資産変動計算書  
(令和3年4月1日～令和4年3月31日)

(単位:円)

	I 資本金		II 利益剰余金				純資産合計
	政府出資金	資本金合計	積立金	当期末処分利益	うち当期総利益	利益剰余金合計	
当期首残高	260,739,653	260,739,653	414,152,723	150,130,109	-	564,282,832	825,022,485
当期変動額							
II 利益剰余金の当期変動額							
(1)利益の処分又は損失の処理							
利益処分による積立			150,130,109	△ 150,130,109		0	0
(2)その他							
当期純利益				74,700,509	74,700,509	74,700,509	74,700,509
当期変動額合計	0	0	150,130,109	△ 75,429,600	74,700,509	74,700,509	74,700,509
当期末残高	260,739,653	260,739,653	564,282,832	74,700,509	74,700,509	638,983,341	899,722,994

(野菜勘定)

キャッシュ・フロー計算書  
(令和3年4月1日～令和4年3月31日)

(単位:円)

I	業務活動によるキャッシュ・フロー	
	人件費支出	△ 449,913,056
	野菜生産出荷安定事業費支出	△ 20,464,092,538
	野菜農業振興事業費支出	△ 2,618,367,452
	情報収集提供事業費支出	△ 33,678,543
	一般管理費支出	△ 91,492,463
	運営費交付金収入	593,693,000
	補助金等収入	23,645,629,034
	その他の収入	1,378,125
	小計	583,156,107
	利息及び配当金の受取額	226,467,027
	利息の支払額	△ 35,525
	業務活動によるキャッシュ・フロー	809,587,609
II	投資活動によるキャッシュ・フロー	
	有価証券の償還による収入	3,200,000,000
	有形固定資産の取得による支出	△ 3,698,249
	定期預金の預入による支出	△ 500,000,000
	定期預金の払戻による収入	300,000,000
	投資活動によるキャッシュ・フロー	2,996,301,751
III	財務活動によるキャッシュ・フロー	
	リース債務の返済による支出	△ 4,243,207
	財務活動によるキャッシュ・フロー	△ 4,243,207
IV	資金増加額	3,801,646,153
V	資金期首残高	12,766,652,415
VI	資金期末残高	16,568,298,568

(野菜勘定)

利益の処分に関する書類

(単位:円)

I	当期末処分利益		<u>74,700,509</u>
	当期総利益	74,700,509	
II	利益処分額		
	積立金	74,700,509	<u><u>74,700,509</u></u>

## 重要な会計方針

当事業年度より、改訂後の「独立行政法人会計基準」及び「独立行政法人会計基準注解」（令和3年9月21日改訂）並びに『「独立行政法人会計基準」及び「独立行政法人会計基準注解」に関するQ & A』（令和4年3月最終改訂）（以下「独立行政法人会計基準等」という。）を適用して、財務諸表等を作成しております。

なお、独立行政法人会計基準等のうち、時価の算定に係る改訂内容は令和4事業年度から、収益認識に係る改訂内容は令和5事業年度から、それぞれ適用します。

### 1 運営費交付金収益の計上基準

業務達成基準を採用しております。

なお、業務の進行状況と運営費交付金の対応関係が明確である活動を除く管理部門の活動については期間進行基準を採用しております。

### 2 減価償却の会計処理方法

#### 有形固定資産

定額法を採用しております。なお、主な資産の耐用年数は以下のとおりであります。

建物	8年～37年
車両運搬具	6年
工具器具備品	5年～15年

### 3 引当金の計上基準

#### (1) 賞与引当金

役職員に対して支給する賞与の支出に充てるため、支給見込額に基づき当期に見合う分を計上しております。

なお、役職員の賞与については、運営費交付金により財源措置がなされる見込みであるため、賞与引当金と同額を賞与引当金見返として計上しております。

#### (2) 退職給付引当金

退職一時金については、役職員の期末自己都合要支給額を退職給付債務とする方法を用いた簡便法を適用しております。

なお、運営費交付金により財源措置がなされる見込みである退職一時金については、退職給付引当金と同額を退職給付引当金見返として計上しております。

### 4 有価証券の評価基準及び評価方法

#### 満期保有目的債券

##### ① 取得差額がないもの

原価法（売却原価は先入先出法により算定）によっております。

##### ② 取得差額があるもの

償却原価法（定額法、売却原価は先入先出法により算定）によっております。

### 5 キャッシュ・フロー計算書における資金の範囲

キャッシュ・フロー計算書における資金の範囲は、手許現金、随時引き出し可能な預金からなっております。



## 6 リース取引の処理方法

リース料総額が300万円以上のファイナンス・リース取引については、通常の売買取引に係る方法に準じた会計処理によっております。

リース料総額が300万円未満のファイナンス・リース取引については、通常の賃貸借取引に係る方法に準じた会計処理によっております。

## 7 消費税等の会計処理方法

消費税等の会計処理方法は、税込方式によっております。

## 注記事項

### 1 貸借対照表

#### (1) 固定資産（電話加入権）の減損の認識について

##### ①減損を認識した固定資産の種類、帳簿価額等の概要

種類	1回線当たり帳簿価額	回線数	帳簿価額
電話加入権	14,575 円	34 回線	495,550 円

##### ②減損の認識に至った経緯

市場価格が下落している状況にあるため。

##### ③損益計算書における計上金額

回収可能サービス価額が帳簿価額を上回っているため、減損損失は計上しておりません。

##### ④回収可能サービス価額の概要

N T T 東日本の公定価格 39,600 円（1回線当たり）を再調達価額とした使用価値相当額が正味売却価額（51 千円）を上回るため、使用価値相当額（1,346 千円）を回収可能サービス価額としております。

#### (2) 固定資産（建物・土地）の減損の兆候について

##### ①減損の兆候が認められた固定資産の種類、帳簿価額等の概要

名称	用途	種類	場所	面積	帳簿価額
瀬ヶ崎 1・2・3 号 宿舎	職員宿舎	建物	埼玉県さいたま市浦和区	-	7,431,075 円
瀬ヶ崎 1・2・3 号 宿舎	職員宿舎	土地	埼玉県さいたま市浦和区	383.47 m <sup>2</sup>	28,200,000 円

##### ②減損の兆候の概要

同宿舎は、利用者の退去に伴い、使用可能性が著しく低下する変化が生じたことから、減損の兆候ありと判断しました。

##### ③減損の認識に至らなかった理由

同宿舎は、使用目的に従った機能を有し、引き続き職員住宅の用に供していることから、減損の認識は行っておりません。

### 2 行政コスト計算書

#### (1) 独立行政法人の業務運営に関して国民の負担に帰せられるコスト

行政コスト	23,496,234,590 円
自己収入等	△ 4,371,718,997 円
機会費用	2,882,014 円
<hr/>	
独立行政法人の業務運営に関して 国民の負担に帰せられるコスト	19,127,397,607 円

(2) 機会費用の計上方法

①政府出資から生ずる機会費用の計算に使用した利率

10年利付国債の令和4年3月末利回りを参考に0.210%で計算しております。

②国又は地方公共団体との人事交流による出向職員から生ずる機会費用の計算方法

当該職員が国又は地方公共団体に復帰後退職する際に支払われる退職金のうち、独立行政法人での勤務期間に対応する部分について、給与規則に定める退職給付支給基準等を参考に計算しております。

3 キャッシュ・フロー計算書

資金の期末残高の貸借対照表上の科目

現金及び預金	16,768,298,568円
うち定期預金	200,000,000円
(差引) 資金残高	16,568,298,568円

4 有価証券関係

(1) 満期保有目的の債券で時価のあるもの

(単位：円)

区 分	期末における 貸借対照表計上額	期末における時価	差 額
時価が貸借対照表計上額を超えるもの	21,392,877,222	21,744,260,000	351,382,778
時価が貸借対照表計上額を超えないもの	1,799,974,243	1,797,940,000	△ 2,034,243
合 計	23,192,851,465	23,542,200,000	349,348,535

(2) 事業年度中に売却した満期保有目的の債券

該当なし

(3) 満期保有目的の債券の期末日後における償還予定額

(単位：円)

区 分	1 年 以 内	1 年 超 5 年 以 内	5 年 超 10 年 以 内	10 年 超
国債・地方債等	4,400,000,000	15,500,000,000	0	300,000,000
社債	1,100,000,000	1,900,000,000	0	0
合 計	5,500,000,000	17,400,000,000	0	300,000,000

※ 国債・地方債等＝国債、地方債、政府保証債、財投機関債

5 退職給付関係

(1) 採用している退職給付制度の概要

役員については役員退職手当支給規程、職員については職員退職手当支給規程による

退職一時金制度及び確定拠出制度を設けております。

(2) 簡便法を適用した制度の退職給付引当金の期首残高と期末残高の調整表

期首における退職給付引当金	314,728,553 円
退職給付費用	51,512,855 円
退職給付への支払額	△ 27,524,357 円
期末における退職給付引当金	338,717,051 円

(3) 退職給付に関連する損益

簡便法で計算した退職給付費用	51,512,855 円
----------------	--------------

(4) 確定拠出制度

拠出額	5,528,461 円
-----	-------------

6 金融商品関係

(1) 金融商品の状況に関する事項

当勘定は、独立行政法人通則法第47条の規定等に基づき、短期的な資金運用については、定期預金等で行っております。また、1年を超す資金運用については、同規定等に基づき国債・地方債等の有価証券で行っております。

(2) 金融商品の時価等に関する事項

期末日における貸借対照表計上額、時価及びこれらの差額については、次のとおりであります。

(単位：百万円)

区 分	貸借対照表計上額	時 価	差 額
(1)現金及び預金	16,768	16,768	—
(2)有価証券及び投資有価証券			
満期保有目的の債券	23,192	23,542	349
(3)未払金	(545)	(545)	(—)

(注) 単位未満を切り捨てて記載しております。

(注) 負債に計上されているものは、( ) で示しております。

(注1) 金融商品の時価の算定方法及び有価証券等に関する事項

(1) 現金及び預金、(3) 未払金

これらは短期間で決済されるため、時価は帳簿価額にほぼ等しいことから、当該帳簿価額によっております。

(2) 有価証券及び投資有価証券

これらの時価については、取引金融機関から提示された価格によっております。なお、保有目的ごとの有価証券に関する注記は、「4 有価証券関係」を参照下さい。

- 7 重要な債務負担行為  
該当事項はありません。
  
- 8 重要な後発事象  
該当事項はありません。

# 附 属 明 细 书

1 固定資産の取得及び処分並びに減価償却費及び減損損失累計額の明細

(単位:円)

資産の種類	期首残高	当期増加額	当期減少額	期末残高	減価償却累計額		減損損失累計額			差引当期末残高	摘要	
					当期償却額		当期損益内	当期損益外				
有形固定資産 (償却費 損益内)	建物	27,032,228	0	0	27,032,228	16,625,303	680,066	-	-	-	10,406,925	
	車両運搬具	3,855,300	0	0	3,855,300	3,326,710	82,310	-	-	-	528,590	
	工具器具備品	135,331,275	4,635,815	2,882,309	137,084,781	85,706,398	17,945,459	-	-	-	51,378,383	
	計	166,218,803	4,635,815	2,882,309	167,972,309	105,658,411	18,707,835	-	-	-	62,313,898	
非償却資産	土地	28,200,000	0	0	28,200,000	-	-	-	-	-	28,200,000	
有形固定資産 合計	建物	27,032,228	0	0	27,032,228	16,625,303	680,066	-	-	-	10,406,925	
	車両運搬具	3,855,300	0	0	3,855,300	3,326,710	82,310	-	-	-	528,590	
	工具器具備品	135,331,275	4,635,815	2,882,309	137,084,781	85,706,398	17,945,459	-	-	-	51,378,383	
	土地	28,200,000	0	0	28,200,000	-	-	-	-	-	28,200,000	
計	194,418,803	4,635,815	2,882,309	196,172,309	105,658,411	18,707,835	-	-	-	90,513,898		
無形固定資産	電話加入権	495,550	0	0	495,550	-	-	-	-	-	495,550	
	計	495,550	0	0	495,550	-	-	-	-	-	495,550	
投資その他 の資産	投資有価証券	23,191,493,856	1,357,609	5,499,968,815	17,692,882,650	-	-	-	-	-	17,692,882,650	(注)
	退職給付引当金見返	314,728,553	51,512,855	27,524,357	338,717,051	-	-	-	-	-	338,717,051	
	敷金保証金	15,097,240	0	0	15,097,240	-	-	-	-	-	15,097,240	
	自動車リサイクル預託金	14,830	0	0	14,830	-	-	-	-	-	14,830	
計	23,521,334,479	52,870,464	5,527,493,172	18,046,711,771	-	-	-	-	-	18,046,711,771		

(注) 投資有価証券の当期増加額は、償却原価法による利息によるものです。また、当期減少額は、満期保有目的債券の満期到来が1年以内となったことによるものです。

2 有価証券の明細

(1) 流動資産として計上された有価証券

(単位:円)

	種類及び銘柄	取得価額	券面総額	貸借対照表 計上額	当期費用に 含まれた評価差額	摘要
満期保有 目的債券	第13回道路債券	500,000,000	500,000,000	500,000,000	0	
	第14回道路債券	500,000,000	500,000,000	500,000,000	0	
	第14回道路債券	500,000,000	500,000,000	500,000,000	0	
	第17回道路債券	500,000,000	500,000,000	500,000,000	0	
	第87回日本高速道路保有・債務返済機構債券	100,000,000	100,000,000	100,000,000	0	
	第87回日本高速道路保有・債務返済機構債券	400,000,000	400,000,000	400,000,000	0	
	第87回日本高速道路保有・債務返済機構債券	600,000,000	600,000,000	600,000,000	0	
	第90回日本高速道路保有・債務返済機構債券	99,573,000	100,000,000	99,989,943	0	
	第92回日本高速道路保有・債務返済機構債券	199,348,000	200,000,000	199,985,249	0	
	第93回日本高速道路保有・債務返済機構債券	100,000,000	100,000,000	100,000,000	0	
	第68回都市再生機構債券	100,000,000	100,000,000	100,000,000	0	
	第68回都市再生機構債券	200,000,000	200,000,000	200,000,000	0	
	第68回都市再生機構債券	200,000,000	200,000,000	200,000,000	0	
	第715回東京都公募公債	99,990,000	100,000,000	99,999,261	0	
	第715回東京都公募公債	99,990,000	100,000,000	99,999,261	0	
	第39回地方公共団体金融機構債券	200,000,000	200,000,000	200,000,000	0	
	第63回日本電信電話債券	99,950,000	100,000,000	99,995,101	0	
	第343回東京都交通債券	100,000,000	100,000,000	100,000,000	0	
	第344回東京都交通債券	600,000,000	600,000,000	600,000,000	0	
	第45回中日本高速道路債券	300,000,000	300,000,000	300,000,000	0	
	計	5,498,851,000	5,500,000,000	5,499,968,815	0	
貸借対照表 計上額合計				5,499,968,815		



## (2) 投資その他の資産として計上された有価証券

(単位:円)

	種類及び銘柄	取得価額	券面総額	貸借対照表 計上額	当期費用に 含まれた評価差額	摘要
満期保有 目的債券	利付国庫債券(30年)第12回	194,786,000	200,000,000	197,680,261	0	
	第18回道路債券	500,000,000	500,000,000	500,000,000	0	
	第27回道路債券	200,000,000	200,000,000	200,000,000	0	
	第27回道路債券	300,000,000	300,000,000	300,000,000	0	
	第42回道路債券	200,000,000	200,000,000	200,000,000	0	
	第112回日本高速道路保有・債務返済機構債券	99,658,000	100,000,000	99,957,170	0	
	第118回日本高速道路保有・債務返済機構債券	498,160,000	500,000,000	499,680,985	0	
	第172回住宅金融支援機構債券	600,000,000	600,000,000	600,000,000	0	
	第11回新関西国際空港株式会社債券	100,000,000	100,000,000	100,000,000	0	
	第11回新関西国際空港株式会社債券	200,000,000	200,000,000	200,000,000	0	
	第7回本州四国連絡橋債券	99,900,000	100,000,000	99,983,757	0	
	第96回都市再生機構債券	100,000,000	100,000,000	100,000,000	0	
	第96回都市再生機構債券	100,000,000	100,000,000	100,000,000	0	
	第96回都市再生機構債券	300,000,000	300,000,000	300,000,000	0	
	第68回鉄道建設・運輸施設整備支援機構債券	100,000,000	100,000,000	100,000,000	0	
	第68回鉄道建設・運輸施設整備支援機構債券	200,000,000	200,000,000	200,000,000	0	
	第72回日本政策投資銀行債券	300,000,000	300,000,000	300,000,000	0	
	第21回沖縄振興開発金融公庫債券	100,000,000	100,000,000	100,000,000	0	
	第21回沖縄振興開発金融公庫債券	400,000,000	400,000,000	400,000,000	0	
	第729回東京都公募公債	499,850,000	500,000,000	499,970,424	0	
	第1回東京都公募公債	96,914,000	100,000,000	98,644,201	0	
	第755回東京都公募公債	200,000,000	200,000,000	200,000,000	0	
	平成25年度第8回大阪市公募公債	600,000,000	600,000,000	600,000,000	0	
	平成26年度第5回大阪市公募公債	100,000,000	100,000,000	100,000,000	0	
	平成26年度第5回大阪市公募公債	200,000,000	200,000,000	200,000,000	0	
	平成27年度第4回大阪市公募公債	600,000,000	600,000,000	600,000,000	0	
	平成26年度第4回京都市公募公債	100,000,000	100,000,000	100,000,000	0	
	平成26年度第4回京都市公募公債	100,000,000	100,000,000	100,000,000	0	
	平成28年度第4回京都市公募公債	300,000,000	300,000,000	300,000,000	0	
	第409回大阪府公募公債	99,941,000	100,000,000	99,974,243	0	
	平成25年度第21回愛知県公募公債	200,000,000	200,000,000	200,000,000	0	
	平成25年度第21回愛知県公募公債	200,000,000	200,000,000	200,000,000	0	
	平成25年度第21回愛知県公募公債	300,000,000	300,000,000	300,000,000	0	
	平成26年度第10回愛知県公募公債	100,000,000	100,000,000	100,000,000	0	
	平成27年度第10回愛知県公募公債	500,000,000	500,000,000	500,000,000	0	
	平成28年度第5回愛知県公募公債	500,000,000	500,000,000	500,000,000	0	
	第8回大阪府住宅供給公社債券	200,000,000	200,000,000	200,000,000	0	
	第64回地方公共団体金融機構債券	500,000,000	500,000,000	500,000,000	0	
	第84回地方公共団体金融機構債券	100,000,000	100,000,000	100,000,000	0	

(単位:円)

	種類及び銘柄	取得価額	券面総額	貸借対照表 計上額	当期費用に 含まれた評価差額	摘要
満期保有 目的債券	第90回地方公共団体金融機構債券	300,000,000	300,000,000	300,000,000	0	
	第91回地方公共団体金融機構債券	300,000,000	300,000,000	300,000,000	0	
	平成28年度第1回広島県公募公債	200,000,000	200,000,000	200,000,000	0	
	平成21年度第33回兵庫県公募公債	998,900,000	1,000,000,000	999,802,276	0	
	平成26年度第4回横浜市公募公債	100,000,000	100,000,000	100,000,000	0	
	平成28年度第3回横浜市公募公債	200,000,000	200,000,000	200,000,000	0	
	平成28年度第3回横浜市公募公債	100,000,000	100,000,000	100,000,000	0	
	第488回名古屋市長市公募公債	100,000,000	100,000,000	100,000,000	0	
	平成26年度第5回福岡県公募公債	200,000,000	200,000,000	200,000,000	0	
	平成28年度第4回福岡県公募公債	200,000,000	200,000,000	200,000,000	0	
	平成26年度第2回静岡県公募公債	200,000,000	200,000,000	200,000,000	0	
	平成26年度第2回静岡県公募公債	200,000,000	200,000,000	200,000,000	0	
	平成26年度第2回静岡県公募公債	600,000,000	600,000,000	600,000,000	0	
	平成28年度第2回静岡県公募公債	100,000,000	100,000,000	100,000,000	0	
	平成28年度第2回新潟県公募公債	1,894,414,000	1,900,000,000	1,897,299,563	0	
	第32回西日本高速道路債券	500,000,000	500,000,000	500,000,000	0	
	第32回西日本高速道路債券	100,000,000	100,000,000	100,000,000	0	
	第15回成田国際空港株式会社債券	200,000,000	200,000,000	200,000,000	0	
	第15回成田国際空港株式会社債券	200,000,000	200,000,000	200,000,000	0	
	第16回成田国際空港株式会社債券	300,000,000	300,000,000	300,000,000	0	
	第16回成田国際空港株式会社債券	400,000,000	400,000,000	400,000,000	0	
	第17回成田国際空港株式会社債券	99,810,000	100,000,000	99,944,885	0	
	第17回成田国際空港株式会社債券	99,810,000	100,000,000	99,944,885	0	
	計	17,682,143,000	17,700,000,000	17,692,882,650	0	
貸借対照表 計上額合計			17,692,882,650			

## 3 引当金の明細

(単位:円)

区分	期首残高	当期増加額	当期減少額		期末残高	摘要
			目的使用	その他		
賞与引当金	31,821,621	29,661,692	31,821,621	0	29,661,692	
計	31,821,621	29,661,692	31,821,621	0	29,661,692	

## 4 退職給付引当金の明細

(単位:円)

区分	期首残高	当期増加額	当期減少額	期末残高	摘要
退職給付債務合計額	314,728,553	51,512,855	27,524,357	338,717,051	
退職一時金に係る債務	314,728,553	51,512,855	27,524,357	338,717,051	
退職給付引当金	314,728,553	51,512,855	27,524,357	338,717,051	

5 運営費交付金債務及び当期振替額等の明細

(1) 運営費交付金債務の増減の明細

(単位:円)

期首残高	交付金 当期交付額	当期振替額				引当金見返 との相殺	期末残高
		運営費 交付金収益	資産見返 運営費交付金	資本剰余金	小計		
151,755,000	593,693,000	525,804,022	0	0	525,804,022	59,345,978	160,298,000

(2) 運営費交付金債務の当期振替額及び主な用途の明細

運営費交付金収益への振替額及び主な用途の明細

(単位:円)

区分	運営費交付金 収益	運営費交付金の主な用途	
		費用	主な用途
業務達成基準による振替額	野菜	316,197,731	286,190,593 人件費:238,538,370円 業務管理費:141,172,938円 支払利息:25,797円 自己収入:96,977,795円 貸借対照表から消滅した負債の額:3,431,283円 ※ 自己収入を全額財源として使用し、不足分について運営費交付金収益に計上することとしている。
	情報収集提供	93,834,640	53,004,626 人件費:39,642,479円 情報収集提供事業費:37,702,836円 自己収入:24,340,689円 ※ 自己収入を全額財源として使用し、不足分について運営費交付金収益に計上することとしている。
期間進行基準による振替額	115,771,651	111,037,563	人件費:111,037,563円
費用進行基準による振替額	0	0	
合計	525,804,022	450,232,782	

(3) 引当金見返との相殺額の明細

(単位:円)

セグメント	引当金見返との相殺	
	相殺額	主な相殺額の内訳
野菜	22,201,131	賞与引当金見返:22,201,131円
情報収集提供	3,700,188	賞与引当金見返:3,700,188円
共通	33,444,659	賞与引当金見返:5,920,302円、退職給付引当金見返:27,524,357円
合計	59,345,978	

## (4) 運営費交付金債務残高の明細

(単位:円)

運営費交付金債務残高		使用見込み
業務達成基準を採用した業務に係る分	0	○翌事業年度への繰越額はない。
期間進行基準を採用した業務に係る分	0	○翌事業年度への繰越額はない。
費用進行基準を採用した業務に係る分	0	○翌事業年度への繰越額はない。
配分留保額	160,298,000	○想定を超える人件費及び物件費の財源に充当するために留保した運営費交付金債務残高160,298,000円は、翌期において使用し、収益化する予定である。
計	160,298,000	

6 運営費交付金以外の国等からの財源措置の明細

6-1 補助金等の明細

(単位:円)

区分	当期交付額	左の会計処理内訳					摘要
		建設仮勘定 見返補助金等	資産見返補助金等	資本剰余金	長期預り 補助金等	収益計上	
野菜生産出荷安定資金	22,995,632,113	0	0	0	22,995,632,113	0	
野菜生産出荷安定事業資金	21,762,717,500	0	0	0	21,762,717,500	0	
指定野菜価格安定対策資金造成費	21,488,555,000	0	0	0	21,488,555,000	0	
負担金(生産者)	4,851,965,500	0	0	0	4,851,965,500	0	
納付金(都道府県野菜価格安定法人)	3,866,589,500	0	0	0	3,866,589,500	0	
補助金(国)	12,770,000,000	0	0	0	12,770,000,000	0	
契約指定野菜安定供給資金造成費	274,162,500	0	0	0	274,162,500	0	
負担金(生産者)	138,452,500	0	0	0	138,452,500	0	
納付金(都道府県野菜価格安定法人)	135,710,000	0	0	0	135,710,000	0	
野菜農業振興事業資金	1,232,914,613	0	0	0	1,232,914,613	0	
緊急需給調整事業費	1,232,914,613	0	0	0	1,232,914,613	0	
負担金(生産者)	232,914,613	0	0	0	232,914,613	0	
補助金(国)	1,000,000,000	0	0	0	1,000,000,000	0	
端境期等対策産地育成事業費	673,552,000	0	0	0	0	659,991,598	
計	23,669,184,113	0	0	0	22,995,632,113	659,991,598	

6-2 長期預り補助金等の明細

(単位:円)

区分	期首残高	当期増加額	当期減少額	期末残高	摘要
野菜生産出荷安定資金	37,962,973,598	22,996,459,555	22,507,634,477	38,451,798,676	※1、2
計	37,962,973,598	22,996,459,555	22,507,634,477	38,451,798,676	

※ 注記事項

- 野菜生産出荷安定資金の当期増加額は、「6-1補助金等の明細」の当期交付額の外に、交付金の返還額827,442円があります。
- 野菜生産出荷安定資金の当期減少額は、指定野菜価格安定対策事業費19,787,141,000円、契約指定野菜安定供給事業費266,626,000円、特定野菜等供給産地育成価格差補給事業費737,935,668円、契約特定野菜等安定供給促進事業費22,138,497円、緊急需給調整事業費1,262,241,159円、負担金等払戻額415,184,972円、国庫納付金16,367,181円があります。

## 7 役員及び職員の給与の明細

(単位:千円、人)

区分	報酬又は給与		退職手当	
	支給額	支給人員	支給額	支給人員
役員	(-) 32,571	(-) 10	(-) -	(-) -
職員	(23,809) 327,748	(12) 44	(-) 27,524	(-) 2
合計	(23,809) 360,319	(12) 54	(-) 27,524	(-) 2

## 注記事項

- 金額は当勘定の負担分を記載しており、単位未満を切り捨てて表示しております。
- 役員に対する支給の基準は、独立行政法人農畜産業振興機構役員給与規程及び役員退職手当支給規程に定めております。  
また、職員に対する支給の基準は、独立行政法人農畜産業振興機構職員給与規程及び職員退職手当支給規程に定めております。
- 報酬又は給与の支給人員は12ヶ月間の平均人数を記載しております。
- ( )内は、非常勤の職員を外数で記載し、支給人員は12ヶ月の平均人数を記載しております。
- 中期計画における人件費は、報酬又は給与、法定福利費、賞与引当金繰入並びに退職給付引当金繰入であり、附属明細書における報酬又は給与は、役員報酬、給与及び手当並びに賞与引当金の目的使用であり、退職手当は退職一時金に係る退職給付引当金の目的使用であります。

8 開示すべきセグメント情報

(単位:円)

	畜産 (肉畜・食肉等)関係	畜産 (酪農・乳業)関係	野菜関係	特産関係			情報収集提供	法人共通	合計
					砂糖	でん粉			
I 行政コスト									
損益計算書上の費用合計			23,126,276,587				77,345,315	292,612,688	23,496,234,590
業務費			23,126,250,790				77,345,315	0	23,203,596,105
野菜生産出荷安定事業費			20,285,306,563				0	0	20,285,306,563
野菜農業振興事業費			2,840,944,227				0	0	2,840,944,227
情報収集提供事業費			0				77,345,315	0	77,345,315
一般管理費			0				0	292,546,091	292,546,091
財務費用			25,797				0	12,289	38,086
臨時損失			0				0	54,308	54,308
行政コスト			23,126,276,587				77,345,315	292,612,688	23,496,234,590
II 独立行政法人の業務運営に関して国民の負担に帰せられるコスト									
行政コスト			23,126,276,587				77,345,315	292,612,688	23,496,234,590
自己収入等			△ 4,247,843,184				△ 24,340,689	△ 99,535,124	△ 4,371,718,997
機会費用			0				0	2,882,014	2,882,014
独立行政法人の業務運営に関して国民の負担に帰せられるコスト			18,878,433,403				53,004,626	195,959,578	19,127,397,607
III 事業費用、事業収益及び事業損益									
事業費用									
業務経費			23,126,250,790				77,345,315	0	23,203,596,105
交付金			20,053,767,000				0	0	20,053,767,000
補助金			2,678,983,857				0	0	2,678,983,857
借料及び損料			1,136,188				141,551	0	1,277,739
賃金			17,991,594				3,169,510	0	21,161,104
給与及び手当			163,570,303				27,183,603	0	190,753,906
賞与			39,981,545				6,644,498	0	46,626,043
法定福利費			34,986,522				5,814,378	0	40,800,900
減価償却費			11,027,880				0	0	11,027,880
その他			124,805,901				34,391,775	0	159,197,676
一般管理費			0				0	292,546,091	292,546,091
役員報酬			0				0	29,483,649	29,483,649
給与及び手当			0				0	49,062,295	49,062,295
賞与			0				0	12,572,438	12,572,438
賞与引当金繰入			0				0	29,661,692	29,661,692
法定福利費			0				0	14,390,720	14,390,720
退職給付費用			0				0	57,041,316	57,041,316
借料及び損料			0				0	37,967,839	37,967,839
賃金			0				0	2,648,687	2,648,687
減価償却費			0				0	7,679,955	7,679,955
その他			0				0	52,037,500	52,037,500
財務費用			25,797				0	12,289	38,086
支払利息			25,797				0	12,289	38,086
事業費用合計			23,126,276,587				77,345,315	292,558,380	23,496,180,282
事業収益									
運営費交付金収益			316,197,731				93,834,640	115,771,651	525,804,022
補助金等収益			22,735,246,480				0	0	22,735,246,480
野菜生産出荷安定資金戻入益			22,075,254,882				0	0	22,075,254,882
端境期等対策産地育成事業戻入益			659,991,598				0	0	659,991,598



	畜産 (肉畜・食肉等)関係	畜産 (酪農・乳業)関係	野菜関係	特産関係			情報収集提供	法人共通	合計
					砂糖	でん粉			
資産見返補助金等戻入			7,029,000				0	0	7,029,000
賞与引当金見返に係る収益			0				0	29,661,692	29,661,692
退職給付引当金見返に係る収益			0				0	51,512,855	51,512,855
財務収益			96,803,929				24,297,050	99,356,673	220,457,652
受取利息			96,803,929				24,297,050	99,356,673	220,457,652
雑益			173,866				43,639	178,451	395,956
雑益			173,866				43,639	178,451	395,956
事業収益合計			23,155,451,006				118,175,329	296,481,322	23,570,107,657
事業損益			29,174,419				40,830,014	3,922,942	73,927,375
IV 臨時損益等									
臨時損失									
固定資産除却損			0				0	54,308	54,308
臨時損失合計			0				0	54,308	54,308
臨時利益									
過年度補助事業費返還金等			827,442				0	0	827,442
臨時利益合計			827,442				0	0	827,442
当期純損益			30,001,861				40,830,014	3,868,634	74,700,509
当期総損益			30,001,861				40,830,014	3,868,634	74,700,509
V 総資産									
流動資産			21,296,834,369				15,947,384	1,019,922,848	22,332,704,601
現金及び預金			15,781,821,700				12,174,608	974,302,260	16,768,298,568
有価証券			5,499,968,815				0	0	5,499,968,815
賞与引当金見返			0				0	29,661,692	29,661,692
未収収益			15,019,413				3,769,758	15,415,479	34,204,650
未収金			24,441				3,018	543,417	570,876
固定資産			17,712,983,594				0	424,737,625	18,137,721,219
有形固定資産			20,100,944				0	70,412,954	90,513,898
建物			0				0	10,406,925	10,406,925
車両運搬具			0				0	528,590	528,590
工具器具備品			20,100,944				0	31,277,439	51,378,383
土地			0				0	28,200,000	28,200,000
無形固定資産			0				0	495,550	495,550
電話加入権			0				0	495,550	495,550
投資その他の資産			17,692,882,650				0	353,829,121	18,046,711,771
投資有価証券			17,692,882,650				0	0	17,692,882,650
退職給付引当金見返			0				0	338,717,051	338,717,051
敷金保証金			0				0	15,097,240	15,097,240
自動車リサイクル預託金			0				0	14,830	14,830
総資産合計			39,009,817,963				15,947,384	1,444,660,473	40,470,425,820

1. 事業区分の方法

中期目標等における一定の事業等のまとまりごとの区分に基づくセグメント情報を開示しております。

2. 各事業区分の主要な業務

A 野菜関係：野菜生産者への補給金の交付、経営安定対策を補完するための事業の実施、野菜の価格高騰時、低落時における需給調整

B 情報収集提供：野菜の農畜産物の価格、内外の農畜産物需給等に関する情報の収集・整理・提供

3. 事業費用のうち、法人共通の項目に含めた配賦不能事業費用292,558,380円は、主に管理部門の件費を始めとする一般管理費であります。

事業収益のうち、法人共通の項目に含めた配賦不能事業収益296,481,322円は、主に一般管理費に対応する運営費交付金収益及び財務収益等であります。

4. 総資産のうち、法人共通の項目に含めた法人共通資産1,444,660,473円は、主に管理部門に係る資産であります。

9 その他の主要な資産及び負債の明細

(1) 現金及び預金 (単位:円)

項目	期末残高
普通預金	16,568,298,568
定期預金	200,000,000
計	16,768,298,568

(2) 未払金 (単位:円)

項目	期末残高
補助等事業費未払金	491,271,599
一般管理費等未払金	54,635,698
計	545,907,297

# 定 勘 糖 砂

(砂糖勘定)

貸借対照表  
(令和4年3月31日)

(単位:円)

資産の部			
I 流動資産			
現金及び預金		1,241,009,798	
賞与引当金見返	(注)	38,526,660	
未収金		1,231,134,077	
流動資産合計			2,510,670,535
II 固定資産			
有形固定資産			
建物		99,925,936	
減価償却累計額		<u>△ 40,364,506</u>	59,561,430
車両運搬具		539,549	
減価償却累計額		<u>△ 344,649</u>	194,900
工具器具備品		97,751,514	
減価償却累計額		<u>△ 52,401,013</u>	45,350,501
土地			<u>72,300,000</u>
有形固定資産合計			177,406,831
無形固定資産			
電話加入権			963,000
投資その他の資産			
退職給付引当金見返	(注)	558,847,580	
敷金保証金		17,084,850	
自動車リサイクル預託金		2,296	
投資その他の資産合計		<u>575,934,726</u>	
固定資産合計			<u>754,304,557</u>
資産合計			<u>3,264,975,092</u>
負債の部			
I 流動負債			
リース債務		765,364	
運営費交付金債務	(注)	180,397,000	
預り補助金等	(注)		
甘味資源作物・国内産糖調整交付金		57,747,468	
短期借入金		41,842,973,339	
未払金		5,095,112,133	
未払費用		8,467,972	
預り金		6,396,917	
受入保証金		565,658,346	
賞与引当金		38,526,660	
流動負債合計			47,796,045,199
II 固定負債			
リース債務		567,560	
資産見返負債	(注)		
資産見返運営費交付金		52,263,714	
資産見返補助金等		<u>141,874,221</u>	194,137,935
引当金			
退職給付引当金		558,847,580	
固定負債合計			<u>753,553,075</u>
負債合計			48,549,598,274
純資産の部			
I 繰越欠損金			
当期末処理損失		<u>45,284,623,182</u>	
(うち当期総損失)		9,086,571,808)	
繰越欠損金合計			<u>45,284,623,182</u>
純資産合計			<u>△ 45,284,623,182</u>
負債・純資産合計			<u>3,264,975,092</u>

(注)これらは、独立行政法人固有の会計処理に伴う勘定科目である。

(砂糖勘定)

行政コスト計算書

(令和3年4月1日～令和4年3月31日)

(単位:円)

I	損益計算書上の費用		
	業務費		
	糖価調整事業費	60,779,001,475	
	情報収集提供事業費	100,873,347	
	一般管理費	400,576,392	
	賠償償還及払戻金	(注) 97,029,923	
	財務費用	16,933,831	
	臨時損失	82,935	
	損益計算書上の費用合計		61,394,497,903
II	行政コスト		61,394,497,903

(注)これらは、独立行政法人固有の会計処理に伴う勘定科目である。

(砂糖勘定)

## 損益計算書

(令和3年4月1日～令和4年3月31日)

(単位:円)

I	経常費用		
	業務経費		
	交付金	46,163,259,004	
	国庫納付金	14,212,081,633	
	旅費交通費	1,588,528	
	諸謝金	1,265,563	
	委託費	69,224,148	
	支払リース料	454,464	
	借料及び損料	1,212,197	
	備品費	1,481,531	
	消耗品費	3,598,393	
	印刷製本費	3,515,833	
	通信運搬費	3,669,717	
	役務費	24,250,752	
	賃金	16,798,372	
	図書費	1,010,643	
	給与及び手当	258,855,901	
	賞与	62,152,560	
	法定福利費	55,455,583	60,879,874,822
	一般管理費		
	役員報酬	28,079,653	
	給与及び手当	93,350,001	
	賞与	22,988,844	
	賞与引当金繰入	38,526,660	
	法定福利費	23,708,006	
	退職給付費用	48,509,007	
	委員手当	45,864	
	諸謝金	3,464,009	
	旅費交通費	1,591,547	
	役職員厚生費	928,776	
	委託費	3,506,614	
	支払リース料	777,648	
	借料及び損料	45,102,613	
	備品費	3,131,681	
	消耗品費	9,316,596	
	印刷製本費	96,097	
	光熱水料	3,592,094	
	通信運搬費	3,759,137	
	役務費	50,561,546	
	賃金	3,437,659	
	修繕費	1,054,530	
	租税公課	1,477,768	
	保険料	202,104	
	図書費	44,058	
	交際費	19,600	
	減価償却費	13,304,280	400,576,392
	賠償償還及払戻金	(注)	97,029,923
	財務費用		
	支払利息		16,933,831
	経常費用合計		61,394,414,968
II	経常収益		
	運営費交付金収益	(注)	871,774,841
	補助金等収益	(注)	
	甘味資源作物・国内産糖調整交付金戻入益		10,760,315,532

糖価調整事業収入			
指定糖調整金収入	33,465,871,821		
加糖調製品調整金収入	<u>7,115,217,233</u>	40,581,089,054	
資産見返運営費交付金戻入	(注)	10,810,563	
資産見返補助金等戻入	(注)	1,829,430	
賞与引当金見返に係る収益	(注)	38,526,660	
退職給付引当金見返に係る収益	(注)	40,012,658	
雑益			
雑益		<u>3,567,355</u>	
経常収益合計			<u>52,307,926,093</u>
経常損失			<u>9,086,488,875</u>
Ⅲ 臨時損失			
固定資産除却損		<u>82,935</u>	
臨時損失合計			82,935
Ⅳ 臨時利益			
過年度補助事業費返還金等	(注)	<u>2</u>	
臨時利益合計			<u>2</u>
当期純損失			<u>9,086,571,808</u>
当期総損失			<u><u>9,086,571,808</u></u>

(注)これらは、独立行政法人固有の会計処理に伴う勘定科目である。

(砂糖勘定)

純資産変動計算書

(令和3年4月1日～令和4年3月31日)

(単位:円)

	I 繰越欠損金(△)			純資産合計
	当期末処理損失(△)	うち当期総損失(△)	繰越欠損金(△)合計	
当期首残高	△ 36,198,051,374	-	△ 36,198,051,374	△ 36,198,051,374
当期変動額				
I 繰越欠損金(△)の当期変動額				
(1)その他				
当期純損失(△)	△ 9,086,571,808	△ 9,086,571,808	△ 9,086,571,808	△ 9,086,571,808
当期変動額合計	△ 9,086,571,808	△ 9,086,571,808	△ 9,086,571,808	△ 9,086,571,808
当期末残高	△ 45,284,623,182	△ 9,086,571,808	△ 45,284,623,182	△ 45,284,623,182



(砂糖勘定)

キャッシュ・フロー計算書  
(令和3年4月1日～令和4年3月31日)

(単位:円)

I	業務活動によるキャッシュ・フロー	
	人件費支出	△ 674,967,699
	糖価調整事業費支出	△ 49,842,883,744
	情報収集提供事業費支出	△ 45,204,438
	一般管理費支出	△ 130,063,969
	その他の業務支出	△ 97,029,923
	運営費交付金収入	1,039,037,000
	補助金等収入	10,818,063,000
	事業収入	40,568,104,677
	その他の収入	3,468,715
	小計	1,638,523,619
	利息の支払額	△ 16,933,628
	国庫納付金の支払額	△ 14,212,081,633
	政府交付金の精算による返還金の支出	△ 371,721,062
	業務活動によるキャッシュ・フロー	△ 12,962,212,704
II	投資活動によるキャッシュ・フロー	
	有形固定資産の取得による支出	△ 5,704,078
	敷金保証金の差入による支出	△ 174,000
	敷金保証金の回収による収入	307,000
	投資活動によるキャッシュ・フロー	△ 5,571,078
III	財務活動によるキャッシュ・フロー	
	短期借入れによる収入	50,738,704,224
	短期借入金の返済による支出	△ 37,580,499,904
	リース債務の返済による支出	△ 1,084,663
	財務活動によるキャッシュ・フロー	13,157,119,657
IV	資金増加額	189,335,875
V	資金期首残高	1,051,673,923
VI	資金期末残高	1,241,009,798

(砂糖勘定)

損失の処理に関する書類

(単位:円)

I	当期末処理損失		<u>45,284,623,182</u>
	当期総損失	9,086,571,808	
	前期繰越欠損金	36,198,051,374	
II	次期繰越欠損金		<u><u>45,284,623,182</u></u>

## 重要な会計方針

当事業年度より、改訂後の「独立行政法人会計基準」及び「独立行政法人会計基準注解」（令和3年9月21日改訂）並びに「『独立行政法人会計基準』及び『独立行政法人会計基準注解』に関するQ & A」（令和4年3月最終改訂）（以下「独立行政法人会計基準等」という。）を適用して、財務諸表等を作成しております。

なお、独立行政法人会計基準等のうち、時価の算定に係る改訂内容は令和4事業年度から、収益認識に係る改訂内容は令和5事業年度から、それぞれ適用します。

### 1 運営費交付金収益の計上基準

業務達成基準を採用しております。

なお、業務の進行状況と運営費交付金の対応関係が明確である活動を除く管理部門の活動については期間進行基準を採用しております。

### 2 減価償却の会計処理方法

有形固定資産

定額法を採用しております。なお、主な資産の耐用年数は以下のとおりであります。

建物	8年～46年
車両運搬具	6年
工具器具備品	5年～15年

### 3 引当金の計上基準

#### （1）賞与引当金

役職員に対して支給する賞与の支出に充てるため、支給見込額に基づき当期に見合う分を計上しております。

なお、役職員の賞与については、運営費交付金により財源措置がなされる見込みであるため、賞与引当金と同額を賞与引当金見返として計上しております。

#### （2）退職給付引当金

退職一時金については、役職員の期末自己都合要支給額を退職給付債務とする方法を用いた簡便法を適用しております。

なお、運営費交付金により財源措置がなされる見込みである退職一時金については、退職給付引当金と同額を退職給付引当金見返として計上しております。

### 4 キャッシュ・フロー計算書における資金の範囲

キャッシュ・フロー計算書における資金の範囲は、手許現金、随時引き出し可能な預金からなっております。

### 5 リース取引の処理方法

リース料総額が300万円以上のファイナンス・リース取引については、通常の売買取引に係る方法に準じた会計処理によっております。

リース料総額が300万円未満のファイナンス・リース取引については、通常の賃貸借取引に係る方法に準じた会計処理によっております。

6 消費税等の会計処理方法

消費税等の会計処理方法は、税込方式によっております。

## 注記事項

### 1 貸借対照表

#### (1) 固定資産（電話加入権）の減損の認識について

##### ①減損を認識した固定資産の種類、帳簿価額等の概要

種類	1回線当たり帳簿価額	回線数	帳簿価額
電話加入権	13,192円	73回線	963,000円

##### ②減損の認識に至った経緯

市場価格が下落している状況にあるため。

##### ③損益計算書における計上金額

回収可能サービス価額が帳簿価額を上回っているため、減損損失は計上しておりません。

##### ④回収可能サービス価額の概要

N T T東日本の公定価格 39,600円（1回線当たり）を再調達価額とした使用価値相当額が正味売却価額（109千円）を上回るため、使用価値相当額（2,890千円）を回収可能サービス価額としております。

#### (2) 固定資産（建物・土地）の減損の兆候について

##### ①減損の兆候が認められた固定資産の種類、帳簿価額等の概要

名称	用途	種類	場所	面積	帳簿価額
越谷第1 宿舍	職員 宿舍	建物	埼玉県越谷市	-	3,969,500円
越谷第1 宿舍	職員 宿舍	土地	埼玉県越谷市	100.06 m <sup>2</sup>	9,600,000円

##### ②減損の兆候の概要

同宿舍は、利用者の退去に伴い、使用可能性が著しく低下する変化が生じたことから、減損の兆候ありと判断しました。

##### ③減損の認識に至らなかった理由

同宿舍は、使用目的に従った機能を有し、引き続き職員住宅の用に供していることから、減損の認識は行っておりません。

### 2 行政コスト計算書

#### (1) 独立行政法人の業務運営に関して国民の負担に帰せられるコスト

行政コスト	61,394,497,903円
自己収入等	△ 40,584,656,411円
国庫納付額	△ 14,212,081,633円
機会費用	2,136,012円
<hr/>	
独立行政法人の業務運営に関して 国民の負担に帰せられるコスト	6,599,895,871円

(2) 機会費用の計上方法

国又は地方公共団体との人事交流による出向職員から生ずる機会費用の計算方法  
当該職員が国又は地方公共団体に復帰後退職する際に支払われる退職金のうち、  
独立行政法人での勤務期間に対応する部分について、給与規則に定める退職給付支  
給基準等を参考に計算しております。

3 損益計算書

ファイナンス・リースが損益に与える影響は、2,251円であり、当該影響額を除いた  
当期総損失は9,086,574,059円であります。

4 キャッシュ・フロー計算書

資金の期末残高の貸借対照表上の科目

現金及び預金	1,241,009,798円
うち定期預金	0円
<hr/>	
(差引) 資金残高	1,241,009,798円

5 退職給付関係

(1) 採用している退職給付制度の概要

役員について役員退職手当支給規程、職員については職員退職手当支給規程による  
退職一時金制度及び確定拠出制度を設けております。

(2) 簡便法を適用した制度の退職給付引当金の期首残高と期末残高の調整表

期首における退職給付引当金	596,630,329円
退職給付費用	40,012,658円
退職給付への支払額	△ 77,795,407円
期末における退職給付引当金	<hr/> <hr/> 558,847,580円

(3) 退職給付に関連する損益

簡便法で計算した退職給付費用	<hr/> 40,012,658円
----------------	-------------------

(4) 確定拠出制度

拠出額	8,496,349円
-----	------------

6 金融商品関係

(1) 金融商品の状況に関する事項

当勘定は、独立行政法人通則法第47条の規定等に基づき、資金運用については定  
期預金等で行っております。

また、交付金の支払資金の一時不足となる場合に、主務大臣により認可された借入  
限度額の範囲内で、金融機関からの借入により資金を調達しております。

(2) 金融商品の時価等に関する事項

期末日における貸借対照表計上額、時価及びこれらの差額については、次のとおりであります。なお、時価を把握することが極めて困難と認められるものは、次表には含めておりません（(注2)参照）。

(単位:百万円)

区 分	貸借対照表計上額	時 価	差 額
(1)現金及び預金	1,241	1,241	—
(2)未収金	1,231	1,231	—
(3)短期借入金	(41,842)	(41,842)	(—)
(4)未払金	(5,095)	(5,095)	(—)

(注) 単位未満を切り捨てて記載しております。

(注) 負債に計上されているものは、( ) で示しております。

(注1) 金融商品の時価の算定方法

(1) 現金及び預金、(2) 未収金、(3) 短期借入金及び(4) 未払金

これらは短期間で決済されるため、時価は帳簿価額にほぼ等しいことから、当該帳簿価額によっております。

(注2) 受入保証金（貸借対照表計上額 565 百万円）については、返還時期の確定が行えないため、将来キャッシュ・フローを見積ることができず、時価を把握することが極めて困難と認められることから開示の対象とはしておりません。

7 重要な債務負担行為

該当事項はありません。

8 重要な後発事象

該当事項はありません。

# 附 属 明 細 書



1 固定資産の取得及び処分並びに減価償却費及び減損損失累計額の明細

(単位:円)

資産の種類	期首残高	当期増加額	当期減少額	期末残高	減価償却累計額		減損損失累計額			差引当期末残高	摘要	
						当期償却額		当期損益内	当期損益外			
有形固定資産 (償却費 損益内)	建物	99,925,936	0	0	99,925,936	40,364,506	2,264,046	-	-	-	59,561,430	
	車両運搬具	539,549	0	0	539,549	344,649	81,094	-	-	-	194,900	
	工具器具備品	94,444,194	7,045,230	3,737,910	97,751,514	52,401,013	10,959,140	-	-	-	45,350,501	
	計	194,909,679	7,045,230	3,737,910	198,216,999	93,110,168	13,304,280	-	-	-	105,106,831	
非償却資産	土地	72,300,000	0	0	72,300,000	-	-	-	-	-	72,300,000	
有形固定資産 合計	建物	99,925,936	0	0	99,925,936	40,364,506	2,264,046	-	-	-	59,561,430	
	車両運搬具	539,549	0	0	539,549	344,649	81,094	-	-	-	194,900	
	工具器具備品	94,444,194	7,045,230	3,737,910	97,751,514	52,401,013	10,959,140	-	-	-	45,350,501	
	土地	72,300,000	0	0	72,300,000	-	-	-	-	-	72,300,000	
	計	267,209,679	7,045,230	3,737,910	270,516,999	93,110,168	13,304,280	-	-	-	177,406,831	
無形固定資産	電話加入権	963,000	0	0	963,000	-	-	-	-	-	963,000	
	計	963,000	0	0	963,000	-	-	-	-	-	963,000	
投資その他の 資産	退職給付引当金見返	596,630,329	40,012,658	77,795,407	558,847,580	-	-	-	-	-	558,847,580	
	敷金保証金	17,217,850	174,000	307,000	17,084,850	-	-	-	-	-	17,084,850	
	自動車リサイクル預託金	2,296	0	0	2,296	-	-	-	-	-	2,296	
	計	613,850,475	40,186,658	78,102,407	575,934,726	-	-	-	-	-	575,934,726	

## 2 引当金の明細

(単位:円)

区分	期首残高	当期増加額	当期減少額		期末残高	摘要
			目的使用	その他		
賞与引当金	45,007,522	38,526,660	45,007,522	0	38,526,660	
計	45,007,522	38,526,660	45,007,522	0	38,526,660	

## 3 退職給付引当金の明細

(単位:円)

区分	期首残高	当期増加額	当期減少額	期末残高	摘要
退職給付債務合計額	596,630,329	40,012,658	77,795,407	558,847,580	
退職一時金に係る債務	596,630,329	40,012,658	77,795,407	558,847,580	
退職給付引当金	596,630,329	40,012,658	77,795,407	558,847,580	

## 4 運営費交付金債務及び当期振替額等の明細

## (1) 運営費交付金債務の増減の明細

(単位:円)

期首残高	交付金 当期交付額	当期振替額				引当金見返 との相殺	期末残高
		運営費 交付金収益	資産見返 運営費交付金	資本剰余金	小計		
143,157,000	1,039,037,000	871,774,841	7,219,230	0	878,994,071	122,802,929	180,397,000

## (2) 運営費交付金債務の当期振替額及び主な使途の明細

## ① 運営費交付金収益への振替額及び主な使途の明細

(単位:円)

区分	運営費交付金 収益	運営費交付金の主な使途	
		費用	主な使途
業務達成基準による振替額	特産 (砂糖)	433,845,604	403,660,838 人件費:318,430,044円、業務管理費:85,230,794円
	情報収集提供	109,903,241	100,873,347 人件費:58,034,000円、情報収集提供事業費:42,839,347円
期間進行基準による振替額	328,025,996	305,930,192	人件費:176,622,853円、一般管理費:132,109,941円、支払利息:15,280円 自己収入:3,874,355円 貸借対照表から消滅した負債:1,056,473円 ※ 自己収入を全額財源として使用し、不足分について運営費交付金収益に計上することとしている。
費用進行基準による振替額	0	0	
合計	871,774,841	810,464,377	

② 資産見返運営費交付金及び資本剰余金への振替額及び主な用途の明細

(単位:円)

セグメント	資産見返運営費交付金への振替		資本剰余金への振替	
	振替額	主な用途	振替額	主な用途
特産 砂糖	0		0	
情報収集提供	0		0	
共通	7,219,230	サーバ機器等:7,045,230円、敷金保証金:174,000円	0	
合計	7,219,230		0	

(3) 引当金見返との相殺額の明細

(単位:円)

セグメント	引当金見返との相殺	
	相殺額	主な相殺額の内訳
特産 砂糖	28,399,746	賞与引当金見返:28,399,746円
情報収集提供	5,175,865	賞与引当金見返:5,175,865円
共通	89,227,318	賞与引当金見返:11,431,911円、退職給付引当金見返:77,795,407円
合計	122,802,929	

(4) 運営費交付金債務残高の明細

(単位:円)

運営費交付金債務残高	使用見込み
業務達成基準を採用した業務に係る分	26,605,000 ○財務会計システム及び文書管理システムの開発業務について、複数年度業務であることから、翌期以降に26,605,000円収益化予定。
期間進行基準を採用した業務に係る分	0 ○翌事業年度への繰越額はない。
費用進行基準を採用した業務に係る分	0 ○翌事業年度への繰越額はない。
配分留保額	153,792,000 ○想定を超える人件費及び物件費の財源に充当するために留保した運営費交付金債務残高153,792,000円は、翌期において使用し、収益化する予定である。
計	180,397,000

5 運営費交付金以外の国等からの財源措置の明細  
補助金等の明細

(単位:円)

区分	当期交付額	左の会計処理内訳					摘要
		建設仮勘定見返補助金等	資産見返補助金等	資本剰余金	長期預り補助金等	収益計上	
甘味資源作物・国内産糖調整交付金	10,818,063,000	0	0	0	0	10,760,315,532	期首残高371,721,062円及び当期交付額10,818,063,000円を合わせ、収益計上額10,760,315,532円及び精算による国庫返還金371,721,062円を差し引き、期末残高は57,747,468円となっております。
計	10,818,063,000	0	0	0	0	10,760,315,532	

## 6 役員及び職員の給与の明細

(単位:千円、人)

区分	報酬又は給与		退職手当	
	支給額	支給人員	支給額	支給人員
役員	(-)	(-)	(-)	(-)
	31,020	10	-	-
職員	(23,613)	(13)	(-)	(-)
	479,413	65	77,795	3
合計	(23,613)	(13)	(-)	(-)
	510,434	75	77,795	3

## ※ 注記事項

- 金額は当勘定の負担分を記載しており、単位未満を切り捨てて表示しております。
- 役員に対する支給の基準は、独立行政法人農畜産業振興機構役員給与規程及び役員退職手当支給規程に定めております。  
また、職員に対する支給の基準は、独立行政法人農畜産業振興機構職員給与規程及び職員退職手当支給規程に定めております。
- 報酬又は給与の支給人員は、12ヶ月間の平均人員数を記載しております。
- ( )内は、非常勤の職員を外数で記載し、支給人員は12ヶ月間の平均人数を記載しております。
- 中期計画における人件費は、報酬又は給与、法定福利費並びに退職手当であり、附属明細書における報酬又は給与は、役員報酬、給与及び手当並びに賞与引当金の目的使用であり、退職手当は退職一時金に係る退職給付引当金の目的使用であります。

7 開示すべきセグメント情報

(単位:円)

	畜産 (肉畜・食肉等)関係	畜産 (酪農・乳業)関係	野菜関係	特産関係			情報収集提供	法人共通	合計
					砂糖	でん粉			
I 行政コスト									
損益計算書上の費用合計				60,892,949,949	60,892,949,949		100,873,347	400,674,607	61,394,497,903
業務費				60,779,001,475	60,779,001,475		100,873,347	0	60,879,874,822
糖価調整事業費				60,779,001,475	60,779,001,475		0	0	60,779,001,475
情報収集提供事業費				0	0		100,873,347	0	100,873,347
一般管理費				0	0		0	400,576,392	400,576,392
賠償償還及払戻金				97,029,923	97,029,923		0	0	97,029,923
財務費用				16,918,551	16,918,551		0	15,280	16,933,831
臨時損失				0	0		0	82,935	82,935
行政コスト				60,892,949,949	60,892,949,949		100,873,347	400,674,607	61,394,497,903
II 独立行政法人の業務運営に関して国民の負担に帰せられるコスト									
行政コスト				60,892,949,949	60,892,949,949		100,873,347	400,674,607	61,394,497,903
自己収入等				△ 40,581,089,056	△ 40,581,089,056		0	△ 3,567,355	△ 40,584,656,411
法人税等及び国庫納付額				△ 14,212,081,633	△ 14,212,081,633		0	0	△ 14,212,081,633
機会費用				0	0		0	2,136,012	2,136,012
独立行政法人の業務運営に関して国民の負担に帰せられるコスト				6,099,779,260	6,099,779,260		100,873,347	399,243,264	6,599,895,871
III 事業費用、事業収益及び事業損益									
事業費用									
業務経費				60,779,001,475	60,779,001,475		100,873,347	0	60,879,874,822
交付金				46,163,259,004	46,163,259,004		0	0	46,163,259,004
国庫納付金				14,212,081,633	14,212,081,633		0	0	14,212,081,633
借料及び損料				965,420	965,420		246,777	0	1,212,197
貸金				13,696,078	13,696,078		3,102,294	0	16,798,372
給与及び手当				218,951,842	218,951,842		39,904,059	0	258,855,901
賞与				52,571,402	52,571,402		9,581,158	0	62,152,560
法定福利費				46,906,800	46,906,800		8,548,783	0	55,455,583
その他				70,569,296	70,569,296		39,490,276	0	110,059,572
一般管理費				0	0		0	400,576,392	400,576,392
役員報酬				0	0		0	28,079,653	28,079,653
給与及び手当				0	0		0	93,350,001	93,350,001
賞与				0	0		0	22,988,844	22,988,844
賞与引当金繰入				0	0		0	38,526,660	38,526,660
法定福利費				0	0		0	23,708,006	23,708,006
退職給付費用				0	0		0	48,509,007	48,509,007
借料及び損料				0	0		0	45,102,613	45,102,613
貸金				0	0		0	3,437,659	3,437,659
減価償却費				0	0		0	13,304,280	13,304,280
その他				0	0		0	83,569,669	83,569,669
賠償償還及払戻金				97,029,923	97,029,923		0	0	97,029,923
財務費用				16,918,551	16,918,551		0	15,280	16,933,831
支払利息				16,918,551	16,918,551		0	15,280	16,933,831
事業費用合計				60,892,949,949	60,892,949,949		100,873,347	400,591,672	61,394,414,968
事業収益									
運営費交付金収益				433,845,604	433,845,604		109,903,241	328,025,996	871,774,841

	畜産 (肉畜・食肉等)関係	畜産 (酪農・乳業)関係	野菜関係	特産関係		情報収集提供	法人共通	合計
				砂糖	でん粉			
補助金等収益				10,760,315,532	10,760,315,532	0	0	10,760,315,532
甘味資源作物・国内産糖調整交付金戻入益				10,760,315,532	10,760,315,532	0	0	10,760,315,532
糖価調整事業収入				40,581,089,054	40,581,089,054	0	0	40,581,089,054
指定糖調整金収入				33,465,871,821	33,465,871,821	0	0	33,465,871,821
加糖調整品調整金収入				7,115,217,233	7,115,217,233	0	0	7,115,217,233
資産見返運営費交付金戻入				0	0	0	10,810,563	10,810,563
資産見返補助金等戻入				0	0	0	1,829,430	1,829,430
賞与引当金見返に係る収益				0	0	0	38,526,660	38,526,660
退職給付引当金見返に係る収益				0	0	0	40,012,658	40,012,658
雑益				0	0	0	3,567,355	3,567,355
雑益				0	0	0	3,567,355	3,567,355
事業収益合計				51,775,250,190	51,775,250,190	109,903,241	422,772,662	52,307,926,093
事業損益				△ 9,117,699,759	△ 9,117,699,759	9,029,894	22,180,990	△ 9,086,488,875
IV 臨時損益等								
臨時損失								
固定資産除却損				0	0	0	82,935	82,935
臨時損失合計				0	0	0	82,935	82,935
臨時利益								
過年度補助事業費返還金等				2	2	0	0	2
臨時利益合計				2	2	0	0	2
当期純損益				△ 9,117,699,757	△ 9,117,699,757	9,029,894	22,098,055	△ 9,086,571,808
当期総損益				△ 9,117,699,757	△ 9,117,699,757	9,029,894	22,098,055	△ 9,086,571,808
V 総資産								
流動資産				2,060,685,643	2,060,685,643	18,691,226	431,293,666	2,510,670,535
現金及び預金				830,343,720	830,343,720	18,688,210	391,977,868	1,241,009,798
賞与引当金見返				0	0	0	38,526,660	38,526,660
未収金				1,230,341,923	1,230,341,923	3,016	789,138	1,231,134,077
固定資産				0	0	0	754,304,557	754,304,557
有形固定資産				0	0	0	177,406,831	177,406,831
建物				0	0	0	59,561,430	59,561,430
車両運搬具				0	0	0	194,900	194,900
工具器具備品				0	0	0	45,350,501	45,350,501
土地				0	0	0	72,300,000	72,300,000
無形固定資産				0	0	0	963,000	963,000
電話加入権				0	0	0	963,000	963,000
投資その他の資産				0	0	0	575,934,726	575,934,726
退職給付引当金見返				0	0	0	558,847,580	558,847,580
敷金保証金				0	0	0	17,084,850	17,084,850
自動車リサイクル預託金				0	0	0	2,296	2,296
総資産合計				2,060,685,643	2,060,685,643	18,691,226	1,185,598,223	3,264,975,092

1. 事業区分の方法

中期目標等における一定の事業等のまとまりごとの区分に基づくセグメント情報を開示しております。

2. 各事業区分の主要な業務

A 特産関係(砂糖)：さとうきび生産者等への交付金の交付、輸入糖・輸入加糖調製品等の買入れ、売戻しによる調整金の徴収

B 情報収集提供：砂糖の農畜産物の価格、内外の農畜産物需給等に関する情報の収集・整理・提供

3. 事業費用のうち、法人共通の項目に含めた配賦不能事業費用400,591,672円は、主に管理部門の人件費を始めとする一般管理費であります。事業収益のうち、法人共通の項目に含めた配賦不能事業収益422,772,662円は、主に一般管理費に対応する運営費交付金収益等であります。

4. 総資産のうち、法人共通の項目に含めた法人共通資産1,185,598,223円は、主に管理部門に係る資産であります。

8 その他の主要な資産及び負債の明細

(1) 現金及び預金 (単位:円)

項目	期末残高
普通預金	1,241,009,798
計	1,241,009,798

(2) 未収金 (単位:円)

項目	期末残高
事業未収金	1,230,336,377
一般管理費等未収金	797,700
計	1,231,134,077

(3) 未払金 (単位:円)

項目	期末残高
事業費未払金	5,045,043,998
一般管理費等未払金	50,068,135
計	5,095,112,133

(4) 短期借入金 (単位:円)

項目	期末残高
百十四銀行	41,842,973,339
計	41,842,973,339

# で ん 粉 勘 定



(でん粉勘定)

貸借対照表  
(令和4年3月31日)

(単位:円)

資産の部			
I 流動資産			
現金及び預金		1,416,860,234	
賞与引当金見返	(注)	10,934,289	
未収金		527,010,403	
流動資産合計			1,954,804,926
II 固定資産			
有形固定資産			
建物		3,230,018	
減価償却累計額		<u>△ 2,180,189</u>	1,049,829
車両運搬具		199,633	
減価償却累計額		<u>△ 127,517</u>	72,116
工具器具備品		34,277,861	
減価償却累計額		<u>△ 19,908,504</u>	14,369,357
有形固定資産合計			15,491,302
投資その他の資産			
退職給付引当金見返	(注)	168,556,990	
敷金保証金		5,879,294	
自動車リサイクル預託金		850	
投資その他の資産合計		<u>174,437,134</u>	
固定資産合計			189,928,436
資産合計			<u>2,144,733,362</u>
負債の部			
I 流動負債			
リース債務		258,308	
運営費交付金債務	(注)	67,689,000	
未払金		142,875,892	
未払費用		3,006,092	
預り金		1,824,905	
受入保証金		216,474,082	
賞与引当金		<u>10,934,289</u>	
流動負債合計			443,062,568
II 固定負債			
リース債務		168,380	
資産見返負債	(注)		
資産見返運営費交付金		20,949,897	
引当金			
退職給付引当金		<u>168,556,990</u>	
固定負債合計			189,675,267
負債合計			632,737,835
純資産の部			
I 利益剰余金			
前中期目標期間繰越積立金	(注)	1,080,456,265	
積立金		407,565,170	
当期未処分利益		<u>23,974,092</u>	
(うち当期総利益)		23,974,092)	
利益剰余金合計			<u>1,511,995,527</u>
純資産合計			<u>1,511,995,527</u>
負債・純資産合計			<u>2,144,733,362</u>

(注)これらは、独立行政法人固有の会計処理に伴う勘定科目である。

(でん粉勘定)

行政コスト計算書

(令和3年4月1日～令和4年3月31日)

(単位:円)

I	損益計算書上の費用		
	業務費		
	でん粉価格調整事業費	9,377,905,288	
	情報収集提供事業費	33,358,156	
	一般管理費	168,406,080	
	財務費用	5,656	
	臨時損失	47,562	
	損益計算書上の費用合計		9,579,722,742
II	行政コスト		9,579,722,742

(でん粉勘定)

## 損益計算書

(令和3年4月1日～令和4年3月31日)

(単位:円)

I	経常費用			
	業務経費			
	交付金	4,762,999,663		
	国庫納付金	4,505,901,550		
	旅費交通費	419,928		
	諸謝金	424,428		
	委託費	18,556,701		
	支払リース料	246,168		
	借料及び損料	764,956		
	備品費	629,097		
	消耗品費	1,225,850		
	印刷製本費	2,661,432		
	通信運搬費	1,221,258		
	役務費	23,853,292		
	賃金	8,452,011		
	図書費	14,563		
	給与及び手当	58,042,415		
	賞与	13,488,106		
	法定福利費	12,362,026	9,411,263,444	
	一般管理費			
	役員報酬	7,019,930		
	給与及び手当	39,998,474		
	賞与	9,448,818		
	賞与引当金繰入	10,934,289		
	法定福利費	9,447,958		
	退職給付費用	43,574,884		
	委員手当	13,608		
	諸謝金	1,027,777		
	旅費交通費	472,216		
	役職員厚生費	275,572		
	委託費	1,043,445		
	支払リース料	230,466		
	借料及び損料	18,643,867		
	備品費	928,745		
	消耗品費	2,768,196		
	印刷製本費	28,513		
	光熱水料	1,037,644		
	通信運搬費	1,166,852		
	役務費	14,983,355		
	賃金	1,014,395		
	修繕費	26,520		
	租税公課	217,021		
	保険料	6,111		
	図書費	13,019		
	交際費	4,900		
	減価償却費	4,079,505	168,406,080	
	財務費用			
	支払利息		5,656	
	経常費用合計			9,579,675,180
II	経常収益			
	運営費交付金収益	(注)	278,579,781	
	でん粉価格調整事業収入		8,007,934,929	
	資産見返運営費交付金戻入	(注)	3,935,822	
	賞与引当金見返に係る収益	(注)	10,934,289	
	退職給付引当金見返に係る収益	(注)	40,934,504	
	財務収益			
	受取利息		22	
	雑益			
	雑益		411,225	
	経常収益合計			8,342,730,572
	経常損失			1,236,944,608

Ⅲ 臨時損失		
固定資産除却損	47,562	
臨時損失合計		47,562
当期純損失		1,236,992,170
前中期目標期間繰越積立金取崩額	(注)	1,260,966,262
当期総利益		23,974,092

(注)これらは、独立行政法人固有の会計処理に伴う勘定科目である。

(でん粉勘定)

純資産変動計算書  
(令和3年4月1日～令和4年3月31日)

(単位:円)

	I 利益剰余金					純資産合計
	前中期目標期間 繰越積立金	積立金	当期末処分利益	うち当期総利益	利益剰余金合計	
当期首残高	2,341,422,527	388,009,861	19,555,309	-	2,748,987,697	2,748,987,697
当期変動額						
I 利益剰余金の当期変動額						
(1)利益の処分又は損失の処理						
利益処分による積立		19,555,309	△ 19,555,309		0	0
(2)その他						
当期純損失(△)			△ 1,236,992,170	△ 1,236,992,170	△ 1,236,992,170	△ 1,236,992,170
前中期目標期間繰越積立金取崩額	△ 1,260,966,262		1,260,966,262	1,260,966,262	0	0
当期変動額合計	△ 1,260,966,262	19,555,309	4,418,783	23,974,092	△ 1,236,992,170	△ 1,236,992,170
当期末残高	1,080,456,265	407,565,170	23,974,092	23,974,092	1,511,995,527	1,511,995,527

(でん粉勘定)

キャッシュ・フロー計算書  
(令和3年4月1日～令和4年3月31日)

(単位:円)

I	業務活動によるキャッシュ・フロー	
	人件費支出	△ 190,896,539
	でん粉価格調整事業費支出	△ 4,827,062,975
	情報収集提供事業費支出	△ 21,288,919
	一般管理費支出	△ 43,354,513
	運営費交付金収入	337,415,000
	事業収入	8,039,792,957
	その他の収入	411,225
	小計	3,295,016,236
	利息及び配当金の受取額	230
	利息の支払額	△ 5,578
	国庫納付金の支払額	△ 4,505,901,550
	業務活動によるキャッシュ・フロー	△ 1,210,890,662
II	投資活動によるキャッシュ・フロー	
	有形固定資産の取得による支出	△ 1,692,419
	定期預金の払戻による収入	100,000,000
	敷金保証金の差入による支出	△ 170,000
	敷金保証金の回収による収入	174,000
	投資活動によるキャッシュ・フロー	98,311,581
III	財務活動によるキャッシュ・フロー	
	リース債務の返済による支出	△ 374,429
	財務活動によるキャッシュ・フロー	△ 374,429
IV	資金減少額	△ 1,112,953,510
V	資金期首残高	2,529,813,744
VI	資金期末残高	1,416,860,234

(でん粉勘定)

利益の処分に関する書類

(単位:円)

I 当期末処分利益		<u>23,974,092</u>
当期総利益	23,974,092	
II 利益処分額		
積立金	23,974,092	<u><u>23,974,092</u></u>

## 重要な会計方針

当事業年度より、改訂後の「独立行政法人会計基準」及び「独立行政法人会計基準注解」（令和3年9月21日改訂）並びに「『独立行政法人会計基準』及び『独立行政法人会計基準注解』に関するQ & A」（令和4年3月最終改訂）（以下「独立行政法人会計基準等」という。）を適用して、財務諸表等を作成しております。

なお、独立行政法人会計基準等のうち、時価の算定に係る改訂内容は令和4事業年度から、収益認識に係る改訂内容は令和5事業年度から、それぞれ適用します。

### 1 運営費交付金収益の計上基準

業務達成基準を採用しております。

なお、業務の進行状況と運営費交付金の対応関係が明確である活動を除く管理部門の活動については期間進行基準を採用しております。

### 2 減価償却の会計処理方法

#### 有形固定資産

定額法を採用しております。なお、主な資産の耐用年数は以下のとおりであります。

建物	8年～15年
車両運搬具	6年
工具器具備品	5年～15年

### 3 引当金の計上基準

#### (1) 賞与引当金

役職員に対して支給する賞与の支出に充てるため、支給見込額に基づき当期に見合う分を計上しております。

なお、役職員の賞与については、運営費交付金により財源措置がなされる見込みであるため、賞与引当金と同額を賞与引当金見返として計上しております。

#### (2) 退職給付引当金

退職一時金については、役職員の期末自己都合要支給額を退職給付債務とする方法を用いた簡便法を適用しております。

なお、運営費交付金により財源措置がなされる見込みである退職一時金については、退職給付引当金と同額を退職給付引当金見返として計上しております。

### 4 キャッシュ・フロー計算書における資金の範囲

キャッシュ・フロー計算書における資金の範囲は、手許現金、随時引き出し可能な預金からなっております。

### 5 リース取引の処理方法

リース料総額が300万円以上のファイナンス・リース取引については、通常の売買取引に係る方法に準じた会計処理によっております。

リース料総額が300万円未満のファイナンス・リース取引については、通常の賃貸借取引に係る方法に準じた会計処理によっております。

### 6 消費税等の会計処理方法

消費税等の会計処理方法は、税込方式によっております。



## 注記事項

### 1 行政コスト計算書

#### (1) 独立行政法人の業務運営に関して国民の負担に帰せられるコスト

行政コスト	9,579,722,742 円
自己収入等	△ 8,008,346,176 円
国庫納付額	△ 4,505,901,550 円
機会費用	128,395 円

独立行政法人の業務運営に関して

国民の負担に帰せられるコスト	△ 2,934,396,589 円
----------------	-------------------

#### (2) 機会費用の計上方法

国又は地方公共団体との人事交流による出向職員から生ずる機会費用の計算方法  
当該職員が国又は地方公共団体に復帰後退職する際に支払われる退職金のうち、独立行政法人での勤務期間に対応する部分について、給与規則に定める退職給付支給基準等を参考に計算しております。

### 2 損益計算書

ファイナンス・リースが損益に与える影響額は、833 円であり、当該影響額を除いた当期総利益は 23,973,259 円であります。

### 3 キャッシュ・フロー計算書

資金の期末残高の貸借対照表上の科目

現金及び預金	1,416,860,234 円
うち定期預金	0 円
(差引) 資金残高	1,416,860,234 円

### 4 退職給付関係

#### (1) 採用している退職給付制度の概要

役員について役員退職手当支給規程、職員については職員退職手当支給規程による退職一時金制度及び確定拠出制度を設けております。

#### (2) 簡便法を適用した制度の退職給付引当金の期首残高と期末残高の調整表

期首における退職給付引当金	154,124,778 円
退職給付費用	40,934,504 円
退職給付への支払額	△ 26,502,292 円
期末における退職給付引当金	168,556,990 円

#### (3) 退職給付に関連する損益

簡便法で計算した退職給付費用	40,934,504 円
----------------	--------------

(4) 確定拠出制度

拠出額

2,640,380 円

5 金融商品関係

(1) 金融商品の状況に関する事項

当勘定は、独立行政法人通則法第47条の規定等に基づき、資金運用については定期預金等で行っております。

また、交付金の支払資金の一時不足となる場合に、主務大臣により認可された借入限度額の範囲内で、金融機関からの借入により資金を調達しております。

(2) 金融商品の時価等に関する事項

期末日における貸借対照表計上額、時価及びこれらの差額については、次のとおりであります。なお、時価を把握することが極めて困難と認められるものは、次表には含めておりません（(注2)参照）。

(単位：百万円)

区 分	貸借対照表計上額	時 価	差 額
(1) 現金及び預金	1,416	1,416	—
(2) 未収金	527	527	—
(3) 未払金	(142)	(142)	(—)

(注) 単位未満を切り捨てて記載しております。

(注) 負債に計上されているものは、( ) で示しております。

(注1) 金融商品の時価の算定方法

(1) 現金及び預金、(2) 未収金及び (3) 未払金

これらは短期間で決済されるため、時価は帳簿価額にほぼ等しいことから、当該帳簿価額によっております。

(注2) 受入保証金（貸借対照表計上額 216 百万円）については、返還時期の確定が行えないため、将来キャッシュ・フローを見積ることができず、時価を把握することが極めて困難と認められることから開示の対象とはしておりません。

6 重要な債務負担行為

該当事項はありません。

7 重要な後発事象

該当事項はありません。

# 附 属 明 细 书

1 固定資産の取得及び処分並びに減価償却費及び減損損失累計額の明細

(単位:円)

資産の種類	期首残高	当期増加額	当期減少額	期末残高	減価償却累計額		減損損失累計額			差引当期末残高	摘要	
					当期償却額	当期損益内	当期損益外					
有形固定資産 (償却費損益 内)	建物	3,230,018	0	0	3,230,018	2,180,189	159,792	-	-	-	1,049,829	
	車両運搬具	199,633	0	0	199,633	127,517	30,004	-	-	-	72,116	
	工具器具備品	33,707,854	2,122,419	1,552,412	34,277,861	19,908,504	3,889,709	-	-	-	14,369,357	
	計	37,137,505	2,122,419	1,552,412	37,707,512	22,216,210	4,079,505	-	-	-	15,491,302	
有形固定資産 合計	建物	3,230,018	0	0	3,230,018	2,180,189	159,792	-	-	-	1,049,829	
	車両運搬具	199,633	0	0	199,633	127,517	30,004	-	-	-	72,116	
	工具器具備品	33,707,854	2,122,419	1,552,412	34,277,861	19,908,504	3,889,709	-	-	-	14,369,357	
	計	37,137,505	2,122,419	1,552,412	37,707,512	22,216,210	4,079,505	-	-	-	15,491,302	
投資その他の資 産	退職給付引当金見返	154,124,778	40,934,504	26,502,292	168,556,990	-	-	-	-	-	168,556,990	
	敷金保証金	5,883,294	170,000	174,000	5,879,294	-	-	-	-	-	5,879,294	
	自動車リサイクル預託金	850	0	0	850	-	-	-	-	-	850	
	計	160,008,922	41,104,504	26,676,292	174,437,134	-	-	-	-	-	174,437,134	

2 引当金の明細

(単位:円)

区分	期首残高	当期増加額	当期減少額		期末残高	摘要
			目的使用	その他		
賞与引当金	12,494,508	10,934,289	12,494,508	0	10,934,289	
計	12,494,508	10,934,289	12,494,508	0	10,934,289	

3 退職給付引当金の明細

(単位:円)

区分	期首残高	当期増加額	当期減少額	期末残高	摘要
退職給付債務合計額	154,124,778	40,934,504	26,502,292	168,556,990	
退職一時金に係る債務	154,124,778	40,934,504	26,502,292	168,556,990	
退職給付引当金	154,124,778	40,934,504	26,502,292	168,556,990	

4 運営費交付金債務及び当期振替額等の明細

(1) 運営費交付金債務の増減の明細

(単位:円)

期首残高	交付金 当期交付額	当期振替額				引当金見返 との相殺	期末残高
		運営費 交付金収益	資産見返 運営費交付金	資本剰余金	小計		
50,143,000	337,415,000	278,579,781	2,292,419	0	280,872,200	38,996,800	67,689,000

(2) 運営費交付金債務の当期振替額及び主な使途の明細

① 運営費交付金収益への振替額及び主な使途の明細

(単位:円)

区分	運営費交付金 収益	運営費交付金の主な使途	
		費用	主な使途
業務達成基準による振替額	特産 (でん粉)	121,486,619	109,004,075 人件費:74,664,368円、業務管理費:34,339,707円
	情報収集提供	36,209,491	33,358,156 人件費:9,228,179円、情報収集提供事業費:24,129,977円
期間進行基準による振替額		120,883,671	112,244,291 人件費:68,555,560円、一般管理費:43,902,222円、支払利息:5,656円、 自己収入:585,225円 貸借対照表から消滅した負債:366,078円  ※ 自己収入を全額財源として使用し、不足分について運営費交付金収益に計上することとしている。
費用進行基準による振替額		0	0
合計	278,579,781	254,606,522	

② 資産見返運営費交付金及び資本剰余金への振替額及び主な使途の明細

(単位:円)

セグメント	資産見返運営費交付金への振替		資本剰余金への振替	
	振替額	主な使途	振替額	主な使途
特産 でん粉	0		0	
情報収集提供	0		0	
共通	2,292,419	サーバ機器等:2,122,419円、敷金保証金:170,000円	0	
合計	2,292,419		0	

## (3) 引当金見返との相殺額の明細 (単位:円)

セグメント	引当金見返との相殺	
	相殺額	主な相殺額の内訳
特産 でん粉	6,672,067	賞与引当金見返:6,672,067円
情報収集提供	824,638	賞与引当金見返:824,638円
共通	31,500,095	賞与引当金見返:4,997,803円、退職給付引当金見返: 26,502,292円
合計	38,996,800	

## (4) 運営費交付金債務残高の明細 (単位:円)

運営費交付金債務残高		使用見込み
業務達成基準を採用した業務に係る分	8,300,000	○財務会計システム及び文書管理システムの開発業務について、複数年度業務であることから、翌期以降に8,300,000円収益化予定。
期間進行基準を採用した業務に係る分	0	○翌事業年度への繰越額はない。
費用進行基準を採用した業務に係る分	0	○翌事業年度への繰越額はない。
配分留保額	59,389,000	○想定を超える人件費及び物件費の財源に充当するために留保した運営費交付金債務残高59,389,000円は、翌期において使用し、収益化する予定である。
計	67,689,000	

## 5 役員及び職員の給与の明細 (単位:千円、人)

区分	報酬又は給与		退職手当	
	支給額	支給人員	支給額	支給人員
役員	(-)	(-)	(-)	(-)
	7,755	10	-	-
職員	(12,310)	(10)	(-)	(-)
	132,737	21	26,502	1
合計	(12,310)	(10)	(-)	(-)
	140,492	31	26,502	1

## ※ 注記事項

- 金額は当勘定の負担分を記載しており、単位未満を切り捨てて表示しております。
- 役員に対する支給の基準は、独立行政法人農畜産業振興機構役員給与規程及び役員退職手当支給規程に定めております。  
また、職員に対する支給の基準は、独立行政法人農畜産業振興機構職員給与規程及び職員退職手当支給規程に定めております。
- 報酬又は給与の支給人員は12ヶ月間の平均人数を記載しております。
- ( )内は非常勤の職員を外数で記載し、支給人員は12ヶ月間の平均人数を記載しております。
- 中期計画における人件費は、報酬又は給与、法定福利費並びに退職手当であり、附属明細書における報酬又は給与は役員報酬、給与及び手当並びに賞与引当金の目的使用であり、退職手当は退職一時金に係る退職給付引当金の目的使用であります。

## 6 開示すべきセグメント情報

(単位:円)

	畜産 (肉畜・食肉等)関係	畜産 (酪農・乳業)関係	野菜関係	特産関係			情報収集提供	法人共通	合計
					砂糖	でん粉			
I 行政コスト									
損益計算書上の費用合計				9,377,905,288	9,377,905,288	33,358,156	168,459,298	9,579,722,742	
業務費				9,377,905,288	9,377,905,288	33,358,156	0	9,411,263,444	
でん粉価格調整事業費				9,377,905,288	9,377,905,288	0	0	9,377,905,288	
情報収集提供事業費				0	0	33,358,156	0	33,358,156	
一般管理費				0	0	0	168,406,080	168,406,080	
財務費用				0	0	0	5,656	5,656	
臨時損失				0	0	0	47,562	47,562	
行政コスト				9,377,905,288	9,377,905,288	33,358,156	168,459,298	9,579,722,742	
II 独立行政法人の業務運営に関して国民の負担に帰せられるコスト									
行政コスト				9,377,905,288	9,377,905,288	33,358,156	168,459,298	9,579,722,742	
自己収入等				△ 8,007,934,951	△ 8,007,934,951	0	△ 411,225	△ 8,008,346,176	
法人税等及び国庫納付額				△ 4,505,901,550	△ 4,505,901,550	0	0	△ 4,505,901,550	
機会費用				0	0	0	128,395	128,395	
独立行政法人の業務運営に関して国民の負担に帰せられるコスト				△ 3,135,931,213	△ 3,135,931,213	33,358,156	168,176,468	△ 2,934,396,589	
III 事業費用、事業収益及び事業損益									
事業費用									
業務経費				9,377,905,288	9,377,905,288	33,358,156	0	9,411,263,444	
交付金				4,762,999,663	4,762,999,663	0	0	4,762,999,663	
国庫納付金				4,505,901,550	4,505,901,550	0	0	4,505,901,550	
借料及び損料				677,526	677,526	87,430	0	764,956	
賃金				5,623,075	5,623,075	2,828,936	0	8,452,011	
給与及び手当				51,657,750	51,657,750	6,384,665	0	58,042,415	
賞与				12,004,415	12,004,415	1,483,691	0	13,488,106	
法定福利費				11,002,203	11,002,203	1,359,823	0	12,362,026	
その他				28,039,106	28,039,106	21,213,611	0	49,252,717	
一般管理費				0	0	0	168,406,080	168,406,080	
役員報酬				0	0	0	7,019,930	7,019,930	
給与及び手当				0	0	0	39,998,474	39,998,474	
賞与				0	0	0	9,448,818	9,448,818	
賞与引当金繰入				0	0	0	10,934,289	10,934,289	
法定福利費				0	0	0	9,447,958	9,447,958	
退職給付費用				0	0	0	43,574,884	43,574,884	
借料及び損料				0	0	0	18,643,867	18,643,867	
賃金				0	0	0	1,014,395	1,014,395	
減価償却費				0	0	0	4,079,505	4,079,505	
その他				0	0	0	24,243,960	24,243,960	
財務費用				0	0	0	5,656	5,656	
支払利息				0	0	0	5,656	5,656	
事業費用合計				9,377,905,288	9,377,905,288	33,358,156	168,411,736	9,579,675,180	

	畜産 (肉畜・食肉等)関係	畜産 (酪農・乳業)関係	野菜関係	特産関係			情報収集提供	法人共通	合計
					砂糖	でん粉			
事業収益									
運営費交付金収益				121,486,619	121,486,619	36,209,491	120,883,671	278,579,781	
でん粉価格調整事業収入				8,007,934,929	8,007,934,929	0	0	8,007,934,929	
資産見返運営費交付金戻入				0	0	0	3,935,822	3,935,822	
賞与引当金見返に係る収益				0	0	0	10,934,289	10,934,289	
退職給付引当金見返に係る収益				0	0	0	40,934,504	40,934,504	
財務収益				22	22	0	0	22	
受取利息				22	22	0	0	22	
雑益				0	0	0	411,225	411,225	
雑益				0	0	0	411,225	411,225	
事業収益合計				8,129,421,570	8,129,421,570	36,209,491	177,099,511	8,342,730,572	
事業損益				△ 1,248,483,718	△ 1,248,483,718	2,851,335	8,687,775	△ 1,236,944,608	
IV 臨時損益等									
臨時損失									
固定資産除却損				0	0	0	47,562	47,562	
臨時損失合計				0	0	0	47,562	47,562	
当期純損益				△ 1,248,483,718	△ 1,248,483,718	2,851,335	8,640,213	△ 1,236,992,170	
前中期目標期間繰越積立金取崩額				1,260,966,262	1,260,966,262	0	0	1,260,966,262	
当期総損益				12,482,544	12,482,544	2,851,335	8,640,213	23,974,092	
V 総資産									
流動資産				1,777,357,846	1,777,357,846	7,871,556	169,575,524	1,954,804,926	
現金及び預金				1,250,582,926	1,250,582,926	7,868,075	158,409,233	1,416,860,234	
賞与引当金見返				0	0	0	10,934,289	10,934,289	
未収金				526,774,920	526,774,920	3,481	232,002	527,010,403	
固定資産				0	0	0	189,928,436	189,928,436	
有形固定資産				0	0	0	15,491,302	15,491,302	
建物				0	0	0	1,049,829	1,049,829	
車両運搬具				0	0	0	72,116	72,116	
工具器具備品				0	0	0	14,369,357	14,369,357	
投資その他の資産				0	0	0	174,437,134	174,437,134	
退職給付引当金見返				0	0	0	168,556,990	168,556,990	
敷金保証金				0	0	0	5,879,294	5,879,294	
自動車リサイクル預託金				0	0	0	850	850	
総資産合計				1,777,357,846	1,777,357,846	7,871,556	359,503,960	2,144,733,362	

1. 事業区分の方法

中期目標等における一定の事業等のまとまりごとの区分に基づくセグメント情報を開示しております。

2. 各事業区分の主要な業務

- A 特産関係(でん粉)：でん粉原料用いも生産者等への交付金の交付、コーンスターチ用輸入とうもろこし等の買入れ、売戻しによる調整金の徴収  
 B 情報収集提供：でん粉の農畜産物の価格、内外の農畜産物需給等に関する情報の収集・整理・提供

3. 事業費用のうち、法人共通の項目に含めた配賦不能事業費用168,411,736円は、主に管理部門の人員費を始めとする一般管理費であります。  
 事業収益のうち、法人共通の項目に含めた配賦不能事業収益177,099,511円は、主に一般管理費に対応する運営費交付金収益等であります。

4. 総資産のうち、法人共通の項目に含めた法人共通資産359,503,960円は、主に管理部門に係る資産であります。

5. 前中期目標期間繰越積立金を財源とする事業費用が、特産関係(でん粉)に1,260,966,262円含まれております。

6. 損益計算書には、前中期目標期間繰越積立金取崩額として、1,260,966,262円が計上されております。



7 その他の主要な資産及び負債の明細

(1) 現金及び預金 (単位:円)

項目	期末残高
普通預金	1,416,860,234
計	1,416,860,234

(2) 未収金 (単位:円)

項目	期末残高
事業未収金	526,772,262
一般管理費等未収金	238,141
計	527,010,403

(3) 未払金 (単位:円)

項目	期末残高
事業費未払金	122,383,809
一般管理費等未払金	20,492,083
計	142,875,892

# 肉用子牛勘定

(肉用子牛勘定)

貸借対照表  
(令和4年3月31日)

(単位:円)

資産の部			
I 流動資産			
現金及び預金		3,739,717,826	
賞与引当金見返	(注)	3,581,789	
未収収益		336,608	
未収金		78,363	
流動資産合計			3,743,714,586
II 固定資産			
有形固定資産			
工具器具備品		104,639,040	
減価償却累計額		△ 66,271,392	
有形固定資産合計		38,367,648	
投資その他の資産			
投資有価証券		249,935,119	
退職給付引当金見返	(注)	39,773,614	
投資その他の資産合計		289,708,733	
固定資産合計			328,076,381
資産合計			4,071,790,967
負債の部			
I 流動負債			
リース債務		20,927,808	
運営費交付金債務	(注)	7,844,000	
未払金		266,305,314	
未払費用		935,809	
預り金		370,294	
賞与引当金		3,581,789	
流動負債合計			299,965,014
II 固定負債			
リース債務		17,439,840	
引当金			
退職給付引当金		39,773,614	
固定負債合計			57,213,454
負債合計			357,178,468
純資産の部			
I 資本金			
政府出資金			328,562,593
II 利益剰余金			
積立金		3,704,522,640	
当期末処理損失		318,472,734	
(うち当期総損失)		318,472,734)	
利益剰余金合計			3,386,049,906
純資産合計			3,714,612,499
負債・純資産合計			4,071,790,967

(注)これらは、独立行政法人固有の会計処理に伴う勘定科目である。

(肉用子牛勘定)

行政コスト計算書

(令和3年4月1日～令和4年3月31日)

(単位:円)

I	損益計算書上の費用		
	業務費		
	肉用子牛補給金等事業費	2,337,218,142	
	一般管理費	29,507,454	
	損益計算書上の費用合計		2,366,725,596
II	行政コスト		2,366,725,596

(肉用子牛勘定)

## 損益計算書

(令和3年4月1日～令和4年3月31日)

(単位:円)

I	経常費用			
	業務経費			
	交付金	50,257,800		
	補助金	2,137,217,987		
	委託費	40,554,982		
	支払リース料	267,992		
	借料及び損料	197,306		
	消耗品費	254,958		
	通信運搬費	1,228,360		
	役務費	50,190,055		
	賃金	2,684,428		
	給与及び手当	23,272,642		
	賞与	5,259,822		
	法定福利費	4,904,002		
	減価償却費	20,927,808	2,337,218,142	
	一般管理費			
	役員報酬	3,790,760		
	給与及び手当	6,815,909		
	賞与	1,628,010		
	賞与引当金繰入	3,581,789		
	法定福利費	1,939,481		
	退職給付費用	123,718		
	委員手当	3,948		
	諸謝金	298,193		
	旅費交通費	137,009		
	役職員厚生費	79,950		
	委託費	336,533		
	支払リース料	69,498		
	借料及び損料	4,424,595		
	備品費	273,753		
	消耗品費	834,818		
	印刷製本費	8,273		
	光熱水料	293,162		
	通信運搬費	306,758		
	役務費	4,140,776		
	賃金	349,403		
	修繕費	9,134		
	租税公課	54,521		
	保険料	496		
	図書費	4,319		
	交際費	2,648	29,507,454	
	経常費用合計			2,366,725,596
II	経常収益			
	運営費交付金収益	(注)	49,237,671	
	賞与引当金見返に係る収益	(注)	3,581,789	
	退職給付引当金見返に係る収益	(注)	△ 587,305	
	財務収益			
	受取利息		1,785,586	
	雑益			
	雑益		27,444	
	経常収益合計			54,045,185
	経常損失			2,312,680,411
	当期純損失			2,312,680,411
	前中期目標期間繰越積立金取崩額	(注)		1,994,207,677
	当期総損失			318,472,734

(注)これらは、独立行政法人固有の会計処理に伴う勘定科目である。

(肉用子牛勘定)

純資産変動計算書  
(令和3年4月1日～令和4年3月31日)

(単位:円)

	I 資本金		II 利益剰余金					純資産合計
	政府出資金	資本金合計	前中期目標期間 繰越積立金	積立金	当期末処理損失 (△)	うち当期総損失 (△)	利益剰余金合計	
当期首残高	328,562,593	328,562,593	1,994,207,677	3,515,914	3,701,006,726	-	5,698,730,317	6,027,292,910
当期変動額								
II 利益剰余金の当期変動額								
(1) 利益の処分又は損失の処理								
利益処分による積立				3,701,006,726	△ 3,701,006,726		0	0
(2) その他								
当期純損失(△)					△ 2,312,680,411	△ 2,312,680,411	△ 2,312,680,411	△ 2,312,680,411
前中期目標期間繰越積立金取崩額			△ 1,994,207,677		1,994,207,677	1,994,207,677	0	0
当期変動額合計	0	0	△ 1,994,207,677	3,701,006,726	△ 4,019,479,460	△ 318,472,734	△ 2,312,680,411	△ 2,312,680,411
当期末残高	328,562,593	328,562,593	0	3,704,522,640	△ 318,472,734	△ 318,472,734	3,386,049,906	3,714,612,499

(肉用子牛勘定)

キャッシュ・フロー計算書  
(令和3年4月1日～令和4年3月31日)

(単位:円)

I	業務活動によるキャッシュ・フロー	
	人件費支出	△ 53,571,499
	肉用子牛補給金等事業費支出	△ 2,269,818,587
	一般管理費支出	△ 11,440,957
	運営費交付金収入	54,592,000
	その他の収入	27,444
	小計	△ 2,280,211,599
	利息及び配当金の受取額	1,756,882
	業務活動によるキャッシュ・フロー	△ 2,278,454,717
II	投資活動によるキャッシュ・フロー	
	定期預金の預入による支出	△ 1,200,000,000
	定期預金の払戻による収入	2,600,000,000
	投資活動によるキャッシュ・フロー	1,400,000,000
III	財務活動によるキャッシュ・フロー	
	リース債務の返済による支出	△ 20,927,808
	財務活動によるキャッシュ・フロー	△ 20,927,808
IV	資金減少額	△ 899,382,525
V	資金期首残高	3,639,100,351
VI	資金期末残高	2,739,717,826

(肉用子牛勘定)

損失の処理に関する書類

(単位:円)

I 当期末処理損失		<u>318,472,734</u>
当期総損失	318,472,734	
II 損失処理額		
積立金取崩額	318,472,734	<u>318,472,734</u>
III 次期繰越欠損金		<u><u>0</u></u>



## 重要な会計方針

当事業年度より、改訂後の「独立行政法人会計基準」及び「独立行政法人会計基準注解」（令和3年9月21日改訂）並びに『「独立行政法人会計基準」及び「独立行政法人会計基準注解」に関するQ&A』（令和4年3月最終改訂）（以下「独立行政法人会計基準等」という。）を適用して、財務諸表等を作成しております。

なお、独立行政法人会計基準等のうち、時価の算定に係る改訂内容は令和4事業年度から、収益認識に係る改訂内容は令和5事業年度から、それぞれ適用します。

### 1 運営費交付金収益の計上基準

業務達成基準を採用しております。

なお、業務の進行状況と運営費交付金の対応関係が明確である活動を除く管理部門の活動については期間進行基準を採用しております。

### 2 減価償却の会計処理方法

有形固定資産

定額法を採用しております。なお、主な資産の耐用年数は以下のとおりであります。

工具器具備品 5年

### 3 引当金の計上基準

#### （1）賞与引当金

役職員に対して支給する賞与の支出に充てるため、支給見込額に基づき当期に見合う分を計上しております。

なお、役職員への賞与については、運営費交付金により財源措置がなされる見込みであるため、賞与引当金と同額を賞与引当金見返として計上しております。

#### （2）退職給付引当金

退職一時金については、役職員の期末自己都合要支給額を退職給付債務とする方法を用いた簡便法を適用しております。

なお、運営費交付金により財源措置がなされる見込みである退職一時金については、退職給付引当金と同額を退職給付引当金見返として計上しております。

### 4 有価証券の評価基準及び評価方法

満期保有目的債券

#### ① 取得差額がないもの

原価法（売却原価は先入先出法により算定）によっております。

#### ② 取得差額があるもの

償却原価法（定額法、売却原価は先入先出法により算定）によっております。

### 5 キャッシュ・フロー計算書における資金の範囲

キャッシュ・フロー計算書における資金の範囲は、手許現金、随時引き出し可能な預金からなっております。

### 6 リース取引の処理方法

リース料総額が300万円以上のファイナンス・リース取引については、通常の売買取引に係る方法に準じた会計処理によっております。

リース料総額が300万円未満のファイナンス・リース取引については、通常の賃貸借取引に係る方法に準じた会計処理によっております。

7 消費税等の会計処理方法

消費税等の会計処理方法は、税込方式によっております。

## 注記事項

### 1 行政コスト計算書

#### (1) 独立行政法人の業務運営に関して国民の負担に帰せられるコスト

行政コスト	2,366,725,596 円
自己収入等	△ 1,813,030 円
機会費用	914,729 円
<hr/>	
独立行政法人の業務運営に関して 国民の負担に帰せられるコスト	2,365,827,295 円

#### (2) 機会費用の計上方法

##### ① 政府出資から生ずる機会費用の計算に使用した利率

10年利付国債の令和4年3月末利回りを参考に0.210%で計算しております。

##### ② 国又は地方公共団体との人事交流による出向職員から生ずる機会費用の計算方法

当該職員が国又は地方公共団体に復帰後退職する際に支払われる退職金のうち、独立行政法人での勤務期間に対応する部分について、給与規則に定める退職給付支給基準等を参考に計算しております。

### 2 キャッシュ・フロー計算書

#### 資金の期末残高の貸借対照表上の科目

現金及び預金	3,739,717,826 円
うち定期預金	1,000,000,000 円
(差引) 資金残高	2,739,717,826 円

### 3 有価証券関係

#### (1) 満期保有目的の債券で時価のあるもの

(単位：円)

区 分	期末における 貸借対照表計上額	期末における時価	差 額
時価が貸借対照表計 上額を超えるもの	249,935,119	252,825,000	2,889,881
合 計	249,935,119	252,825,000	2,889,881

#### (2) 事業年度中に売却した満期保有目的の債券

該当なし

(3) 満期保有目的の債券の期末日後における償還予定額 (単位：円)

区 分	1 年 以 内	1 年超 5 年以内	5 年超 10 年以内	10 年 超
国債・地方債等	0	250,000,000	0	0
合 計	0	250,000,000	0	0

※ 国債・地方債等＝国債、地方債、政府保証債、財投機関債

4 退職給付関係

(1) 採用している退職給付制度の概要

役員について役員退職手当支給規程、職員については職員退職手当支給規程による退職一時金制度及び確定拠出制度を設けております。

(2) 簡便法を適用した制度の退職給付引当金の期首残高と期末残高の調整表

期首における退職給付引当金	41,418,796 円
退職給付費用	△ 587,305 円
退職給付への支払額	△ 1,057,877 円
期末における退職給付引当金	<u>39,773,614 円</u>

(3) 退職給付に関連する損益

簡便法で計算した退職給付費用	<u>△ 587,305 円</u>
----------------	--------------------

(4) 確定拠出制度

拠出額	711,023 円
-----	-----------

5 金融商品関係

(1) 金融商品の状況に関する事項

当勘定は、短期的な資金運用については独立行政法人通則法第47条の規定等に基づき、金融機関への定期預金で行っております。また、1年を超す資金運用については、同規定等に基づき財投機関債で行っております。

(2) 金融商品の時価等に関する事項

期末日における貸借対照表計上額、時価及びこれらの差額については、次のとおりであります。

(単位：百万円)

区 分	貸借対照表計上額	時 価	差 額
(1)現金及び預金	3,739	3,739	—
(2)投資有価証券			
満期保有目的の債券	249	252	2
(3)未払金	(266)	(266)	(—)

(注) 単位未満を切り捨てて記載しております。

(注) 負債に計上されているものは、( ) で示しております。

(注1) 金融商品の時価の算定方法及び有価証券に関する事項

(1) 現金及び預金、(3) 未払金

これらは短期間で決済されるため、時価は帳簿価額にほぼ等しいことから、当該帳簿価額によっております。

(2) 投資有価証券

これらの時価については、取引金融機関から提示された価格によっております。なお、保有目的ごとの有価証券に関する注記は、「3 有価証券関係」を参照下さい。

6 重要な債務負担行為

該当事項はありません。

7 重要な後発事象

該当事項はありません。

# 附 属 明 細 書

1 固定資産の取得及び処分並びに減価償却費及び減損損失累計額の明細

(単位:円)

資産の種類	期首残高	当期増加額	当期減少額	期末残高	減価償却累計額		減損損失累計額			差引当期末残高	摘要	
					当期償却額	当期損益内	当期損益外					
有形固定資産(償却費損益内)	工具器具備品	104,639,040	0	0	104,639,040	66,271,392	20,927,808	-	-	-	38,367,648	
	計	104,639,040	0	0	104,639,040	66,271,392	20,927,808	-	-	-	38,367,648	
有形固定資産合計	工具器具備品	104,639,040	0	0	104,639,040	66,271,392	20,927,808	-	-	-	38,367,648	
	計	104,639,040	0	0	104,639,040	66,271,392	20,927,808	-	-	-	38,367,648	
投資その他の資産	投資有価証券	249,897,472	37,647	0	249,935,119	-	-	-	-	-	249,935,119	
	退職給付引当金見返	41,418,796	0	1,645,182	39,773,614	-	-	-	-	-	39,773,614	
	計	291,316,268	37,647	1,645,182	289,708,733	-	-	-	-	-	289,708,733	

2 有価証券の明細

投資その他の資産として計上された有価証券

(単位:円)

満期保有目的債券	種類及び銘柄	取得価額	券面総額	貸借対照表計上額	当期費用に含まれた評価差額	摘要
	第121回日本高速道路保有・債務返済機構債券	249,632,500	250,000,000	249,935,119	0	
	計	249,632,500	250,000,000	249,935,119	0	
貸借対照表計上額合計				249,935,119		

3 引当金の明細

(単位:円)

区分	期首残高	当期増加額	当期減少額		期末残高	摘要
			目的使用	その他		
賞与引当金	3,978,452	3,581,789	3,978,452	0	3,581,789	
計	3,978,452	3,581,789	3,978,452	0	3,581,789	

4 退職給付引当金の明細

(単位:円)

区分	期首残高	当期増加額	当期減少額	期末残高	摘要
退職給付債務合計額	41,418,796	0	1,645,182	39,773,614	
退職一時金に係る債務	41,418,796	0	1,645,182	39,773,614	
退職給付引当金	41,418,796	0	1,645,182	39,773,614	

5 運営費交付金債務及び当期振替額等の明細

(1) 運営費交付金債務の増減の明細

(単位:円)

期首残高	交付金 当期交付額	当期振替額				引当金見返 との相殺	期末残高
		運営費 交付金収益	資産見返 運営費交付金	資本剰余金	小計		
7,526,000	54,592,000	49,237,671	0	0	49,237,671	5,036,329	7,844,000

(2) 運営費交付金債務の当期振替額及び主な使途の明細

運営費交付金収益への振替額及び主な使途の明細

(単位:円)

区分	運営費交付金 収益	運営費交付金の主な使途	
		費用	主な使途
業務達成基準による振替額	畜産 (肉畜・食肉等) 35,373,589	33,436,466	人件費:33,436,466円
期間進行基準による振替額	13,864,082	13,072,153	人件費:14,885,183円 自己収入:1,813,030円 ※ 自己収入を全額財源として使用し、不足分について運営費交付金収益に計上することとしている。
費用進行基準による振替額	0	0	
合計	49,237,671	46,508,619	

(3) 引当金見返との相殺額の明細

(単位:円)

セグメント	引当金見返との相殺	
	相殺額	主な相殺額の内訳
畜産 (肉畜・食肉等)	3,150,934	賞与引当金見返:3,150,934円
共通	1,885,395	賞与引当金見返:827,518円、退職給付引当金見返:1,057,877円
合計	5,036,329	

(4) 運営費交付金債務残高の明細

(単位:円)

運営費交付金債務残高	使用見込み
業務達成基準を採用した業務に係る分	0 ○翌事業年度への繰越額はない。
期間進行基準を採用した業務に係る分	0 ○翌事業年度への繰越額はない。
費用進行基準を採用した業務に係る分	0 ○翌事業年度への繰越額はない。
配分留保額	7,844,000 ○想定を超える人件費の財源に充当するために留保した運営費交付金債務残高7,844,000円は、翌期において使用し、収益化する予定である。
計	7,844,000



## 6 役員及び職員の給与の明細

(単位:千円、人)

区分	報酬又は給与		退職手当	
	支給額	支給人員	支給額	支給人員
役員	(-)	(-)	(-)	(-)
	4,187	10	-	-
職員	(3,033)	(6)	(-)	(-)
	40,557	107	1,057	4
合計	(3,033)	(6)	(-)	(-)
	44,745	117	1,057	4

## ※ 注記事項

- 金額は当勘定の負担分を記載しており、単位未満を切り捨てて表示しております。
- 役員に対する支給の基準は、独立行政法人農畜産業振興機構役員給与規程及び役員退職手当支給規程に定めております。  
また、職員に対する支給の基準は、独立行政法人農畜産業振興機構職員給与規程及び職員退職手当支給規程に定めております。
- 報酬又は給与の支給人員は12ヶ月間の平均人数を記載しております。
- ( )内は非常勤の職員を外数で記載し、支給人員は12ヶ月間の平均人数を記載しております。
- 中期計画における人件費は、報酬又は給与、法定福利費並びに退職手当であり、附属明細書における報酬又は給与は役員報酬、給与及び手当並びに賞与引当金の目的使用であり、退職手当は退職一時金に係る退職給付引当金の目的使用であります。

## 7 開示すべきセグメント情報

(単位:円)

	畜産 (肉畜・食肉等)関係	畜産 (酪農・乳業)関係	野菜関係	特産関係			情報収集提供	法人共通	合計
					砂糖	でん粉			
I 行政コスト									
損益計算書上の費用合計	2,337,218,142							29,507,454	2,366,725,596
業務費	2,337,218,142							0	2,337,218,142
肉用子牛補給金等事業費	2,337,218,142							0	2,337,218,142
一般管理費	0							29,507,454	29,507,454
行政コスト	2,337,218,142							29,507,454	2,366,725,596
II 独立行政法人の業務運営に関して国民の負担に帰せられるコスト									
行政コスト	2,337,218,142							29,507,454	2,366,725,596
自己収入等	0							△ 1,813,030	△ 1,813,030
機会費用	0							914,729	914,729
独立行政法人の業務運営に関して国民の負担に帰せられるコスト	2,337,218,142							28,609,153	2,365,827,295
III 事業費用、事業収益及び事業損益									
事業費用									
業務経費	2,337,218,142							0	2,337,218,142
交付金	50,257,800							0	50,257,800
補助金	2,137,217,987							0	2,137,217,987
借料及び損料	197,306							0	197,306
賃金	2,684,428							0	2,684,428
給与及び手当	23,272,642							0	23,272,642
賞与	5,259,822							0	5,259,822
法定福利費	4,904,002							0	4,904,002
減価償却費	20,927,808							0	20,927,808
その他	92,496,347							0	92,496,347
一般管理費	0							29,507,454	29,507,454
役員報酬	0							3,790,760	3,790,760
給与及び手当	0							6,815,909	6,815,909
賞与	0							1,628,010	1,628,010
賞与引当金繰入	0							3,581,789	3,581,789
法定福利費	0							1,939,481	1,939,481
退職給付費用	0							123,718	123,718
借料及び損料	0							4,424,595	4,424,595
賃金	0							349,403	349,403
その他	0							6,853,789	6,853,789
事業費用合計	2,337,218,142							29,507,454	2,366,725,596
事業収益									
運営費交付金収益	35,373,589							13,864,082	49,237,671
賞与引当金見返に係る収益	0							3,581,789	3,581,789
退職給付引当金見返に係る収益	0							△ 587,305	△ 587,305
財務収益	0							1,785,586	1,785,586
受取利息	0							1,785,586	1,785,586
雑益	0							27,444	27,444
雑益	0							27,444	27,444
事業収益合計	35,373,589							18,671,596	54,045,185
事業損益	△ 2,301,844,553							△ 10,835,858	△ 2,312,680,411
当期純損益	△ 2,301,844,553							△ 10,835,858	△ 2,312,680,411
前中期目標期間繰越積立金取崩額	1,984,192,938							10,014,739	1,994,207,677

	畜産 (肉畜・食肉等)関係	畜産 (酪農・乳業)関係	野菜関係	特産関係			情報収集提供	法人共通	合計
					砂糖	でん粉			
当期総損益	△ 317,651,615							△ 821,119	△ 318,472,734
IV 総資産									
流動資産	3,640,455,095							103,259,491	3,743,714,586
現金及び預金	3,640,450,017							99,267,809	3,739,717,826
賞与引当金見返	0							3,581,789	3,581,789
未収収益	0							336,608	336,608
未収金	5,078							73,285	78,363
固定資産	38,367,648							289,708,733	328,076,381
有形固定資産	38,367,648							0	38,367,648
工具器具備品	38,367,648							0	38,367,648
投資その他の資産	0							289,708,733	289,708,733
投資有価証券	0							249,935,119	249,935,119
退職給付引当金見返	0							39,773,614	39,773,614
総資産合計	3,678,822,743							392,968,224	4,071,790,967

1. 事業区分の方法

中期目標等における一定の事業等のまとりごとの区分に基づくセグメント情報を開示しております。

2. 各事業区分の主要な業務

A 畜産(肉畜・食肉等)関係 : 肉用子牛生産者への補給金の交付

3. 事業費用のうち、法人共通の項目に含めた配賦不能事業費用29,507,454円は、主に人件費を始めとする一般管理費であります。

事業収益のうち、法人共通の項目に含めた配賦不能事業収益18,671,596円は、主に一般管理費に対応する運営費交付金収益及び財務収益等であります。

4. 総資産のうち、法人共通の項目に含めた法人共通資産392,968,224円は、主に管理部門に係る資産であります。

5. 前中期目標期間繰越積立金を財源とする事業費用が、畜産(肉畜・食肉等)に1,984,192,938円、法人共通に10,014,739円含まれております。

6. 損益計算書には、前中期目標期間繰越積立金取崩額として、1,994,207,677円が計上されております。

8 その他の主要な資産及び負債の明細

(1) 現金及び預金 (単位:円)

項目	期末残高
普通預金	2,739,717,826
定期預金	1,000,000,000
計	3,739,717,826

(2) 未払金 (単位:円)

項目	期末残高
補助等事業費未払金	265,420,584
一般管理費等未払金	884,730
計	266,305,314

# 決 算 報 告 書

決算報告書

独立行政法人農畜産業振興機構

(単位：百万円)

区 分		予算額	決算額	差額	備考
畜産（肉畜・食肉等） 関係	収入				
	運営費交付金	415	415	-	
	国庫補助金	-	-	-	
	その他の政府交付金	40,318	40,444	△ 126	
	業務収入	-	-	-	
	抛出金	5,589	5,637	△ 49	
	負担金	-	-	-	
	納付金	-	-	-	
	資金より受入	220,349	30,783	189,566	
	借入金	-	-	-	
	諸収入	859	1,117	△ 258	
	計	267,530	78,396	189,134	
	支出				
	業務経費	272,717	66,678	206,038	
	借入金償還	-	-	-	
人件費	478	413	64		
一般管理費	-	-	-		
その他支出	-	-	-		
計	273,194	67,092	206,103		
畜産（酪農・乳業） 関係	収入				
	運営費交付金	59	59	-	
	国庫補助金	-	-	-	
	その他の政府交付金	32,098	32,098	-	
	業務収入	18,787	11,666	7,122	
	抛出金	0	-	0	
	負担金	-	-	-	
	納付金	-	-	-	
	資金より受入	20,685	12,218	8,467	
	借入金	-	-	-	
	諸収入	-	537	△ 537	
	計	71,630	56,578	15,052	
	支出				
	業務経費	80,017	63,815	16,203	
	借入金償還	-	-	-	
人件費	239	214	25		
一般管理費	-	-	-		
その他支出	-	-	-		
計	80,256	64,028	16,228		
野菜関係	収入				
	運営費交付金	371	371	-	
	国庫補助金	14,444	14,444	-	
	その他の政府交付金	-	-	-	
	業務収入	-	-	-	
	抛出金	-	-	-	
	負担金	5,852	5,223	629	
	納付金	4,487	4,002	485	
	資金より受入	398	-	398	
	借入金	-	-	-	
	諸収入	78	98	△ 20	
	計	25,631	24,138	1,492	
	支出				
	業務経費	25,379	23,295	2,084	
	借入金償還	-	-	-	
人件費	295	261	34		
一般管理費	-	-	-		
その他支出	-	-	-		
計	25,674	23,556	2,118		
特産関係	収入				
	運営費交付金	619	619	-	
	国庫補助金	-	-	-	
	その他の政府交付金	10,818	10,818	-	
	業務収入	53,310	48,589	4,721	
	抛出金	-	-	-	
	負担金	-	-	-	
	納付金	-	-	-	
	資金より受入	-	-	-	
	借入金	49,848	41,843	8,005	
	諸収入	-	0	△ 0	
	計	114,594	101,869	12,725	
	支出				
	業務経費	74,681	69,861	4,820	
	借入金償還	40,000	28,685	11,315	
人件費	492	428	64		
一般管理費	-	-	-		
その他支出	155	17	138		
計	115,329	98,991	16,338		

区 分		予算額	決算額	差額	備考
情報収集提供	収入				
	運営費交付金	333	333	-	
	国庫補助金	-	-	-	
	その他の政府交付金	229	143	85	
	業務収入	-	-	-	
	拠出金	-	-	-	
	負担金	-	-	-	
	納付金	-	-	-	
	資金より受入	-	-	-	
	借入金	-	-	-	
	諸収入	87	84	3	
	計	648	560	88	
	支出				
	業務経費	437	308	130	
借入金償還	-	-	-		
人件費	238	208	30		
一般管理費	-	-	-		
その他支出	-	-	-		
計	676	516	160		
法人共通	収入				
	運営費交付金	902	902	-	
	国庫補助金	-	-	-	
	その他の政府交付金	194	153	40	
	業務収入	542	118	425	
	拠出金	-	-	-	
	負担金	-	-	-	
	納付金	-	-	-	
	資金より受入	47	40	7	
	借入金	-	-	-	
	諸収入	257	264	△ 7	
	計	1,942	1,477	466	
	支出				
	業務経費	-	-	-	
借入金償還	-	-	-		
人件費	983	891	92		
一般管理費	1,013	542	471		
その他支出	-	-	-		
計	1,996	1,433	562		
合計	収入				
	運営費交付金	2,699	2,699	-	
	国庫補助金	14,444	14,444	-	
	その他の政府交付金	83,657	83,657	-	
	業務収入	72,639	60,372	12,267	
	拠出金	5,589	5,637	△ 48	
	負担金	5,852	5,223	629	
	納付金	4,487	4,002	485	
	資金より受入	241,479	43,040	198,439	
	借入金	49,848	41,843	8,005	
	諸収入	1,281	2,101	△ 819	
	計	481,975	263,018	218,957	
	支出				
	業務経費	453,232	223,957	229,275	
借入金償還	40,000	28,685	11,315		
人件費	2,726	2,416	310		
一般管理費	1,013	542	471		
その他支出	155	17	138		
計	497,125	255,616	241,509		

注：表示金額は百万円未満を四捨五入して表示しております。

注：肉用牛肥育及び肉豚経営安定交付金等事業費の次年度への予算繰越額は、システム開発等に係る経費85百万円です。

注：畜産業振興事業費の次年度への予算繰越額は、肉用牛経営安定対策補完事業1,003百万円、養豚経営安定対策補完事業5百万円、

畜産経営災害総合対策緊急支援事業334百万円、和牛遺伝資源流出防止対策緊急支援事業1,077百万円、

種豚等流通円滑化推進緊急対策事業57百万円、肥育牛経営改善等緊急対策事業1,124百万円、

酪農経営支援総合対策事業1,597百万円、酪農労働省力化推進施設等緊急整備対策事業1,791百万円、

国産乳製品等競争力強化対策事業5,016百万円、発生畜産農場等経営継続対策事業0百万円、堆肥舎等長寿命化推進事業1百万円、

畜産特別支援資金融通事業50百万円、家畜防疫互助基金支援事業2,786百万円、畜産副産物適正処分等推進事業766百万円、

畜産経営安定化飼料緊急支援事業84百万円、野生イノシシ経ロワクチン散布対策事業291百万円、

和牛肉保管在庫支援緊急対策事業10,822百万円、原皮需給安定緊急対策事業27百万円です。

注：肉用牛牛補給金等事業費の次年度への予算繰越額は、システム機器等の設定に係る経費4百万円です。

注：加工原料乳補給金等事業費の次年度への予算繰越額は、加工原料乳生産者補給交付金等3,344百万円、システム開発等に係る経費8百万円です。

注：糖価調整事業費の次年度への予算繰越額は、システム開発等に係る経費4百万円です。

注：でん粉価格調整事業費の次年度への予算繰越額は、システム開発等に係る経費4百万円です。

注：一般管理費の次年度への予算繰越額は、システム開発等に係る経費104百万円です。

決算報告書

畜産勘定

(単位：百万円)

区 分		予算額	決算額	差額	備考
畜産（肉畜・食肉等）関係	収入				
	運営費交付金	376	376	-	
	その他の政府交付金	40,318	40,444	△ 126	
	拠出金	5,589	5,637	△ 49	
	調整資金より受入	65,577	-	65,577	注1
	畜産業振興資金より受入	154,772	30,783	123,989	注1
	諸収入	859	1,117	△ 258	注2
	計	267,491	78,357	189,134	
	支出				
	業務経費	206,490	64,374	142,115	
	肉用牛肥育及び肉豚経営安定交付金等事業費	120,119	9,946	110,173	注3
	畜産業振興事業費	86,371	54,428	31,943	注4
	情報収集提供事業費	-	-	-	
	肉用子牛勘定へ繰入	60,625	-	60,625	注5
人件費	435	377	58	注6	
一般管理費	-	-	-		
計	267,550	64,751	202,799		
畜産（酪農・乳業）関係	収入				
	運営費交付金	59	59	-	
	その他の政府交付金	5,608	5,608	-	
	拠出金	0	-	0	
	調整資金より受入	-	-	-	
	畜産業振興資金より受入	20,685	12,218	8,467	注1
	諸収入	-	537	△ 537	注2
	計	26,352	18,422	7,930	
	支出				
	業務経費	26,293	16,006	10,287	
	肉用牛肥育及び肉豚経営安定交付金等事業費	-	-	-	
	畜産業振興事業費	26,293	16,006	10,287	注4
	情報収集提供事業費	-	-	-	
	肉用子牛勘定へ繰入	-	-	-	
人件費	68	59	9	注6	
一般管理費	-	-	-		
計	26,361	16,064	10,297		
情報収集提供	収入				
	運営費交付金	91	91	-	
	その他の政府交付金	229	143	85	注7
	拠出金	-	-	-	
	調整資金より受入	-	-	-	
	畜産業振興資金より受入	-	-	-	
	諸収入	62	59	2	
	計	381	294	87	
	支出				
	業務経費	290	203	87	
	肉用牛肥育及び肉豚経営安定交付金等事業費	-	-	-	
	畜産業振興事業費	-	-	-	
	情報収集提供事業費	290	203	87	注7
	肉用子牛勘定へ繰入	-	-	-	
人件費	105	92	14	注6	
一般管理費	-	-	-		
計	396	294	101		
法人共通	収入				
	運営費交付金	148	148	-	
	その他の政府交付金	184	144	40	注8
	拠出金	-	-	-	
	調整資金より受入	-	-	-	
	畜産業振興資金より受入	47	40	7	注8
	諸収入	135	136	△ 1	注2
	計	514	467	47	
	支出				
	業務経費	-	-	-	
	肉用牛肥育及び肉豚経営安定交付金等事業費	-	-	-	
	畜産業振興事業費	-	-	-	
	情報収集提供事業費	-	-	-	
	肉用子牛勘定へ繰入	14	-	14	注5
人件費	295	264	30	注6	
一般管理費	222	196	27	注8	
計	531	460	71		



区 分		予算額	決算額	差額	備考
合 計	収入				
	運営費交付金	674	674	-	
	その他の政府交付金	46,339	46,339	-	
	拠出金	5,589	5,637	△ 48	
	調整資金より受入	65,577	-	65,577	注 1
	畜産業振興資金より受入	175,504	43,040	132,464	注 1
	諸収入	1,056	1,850	△ 795	注 2
	計	294,738	97,540	197,198	
	支出				
	業務経費	233,073	80,583	152,490	
	肉用牛肥育及び肉豚経営安定交付金等事業費	120,119	9,946	110,173	注 3
	畜産業振興事業費	112,664	70,434	42,230	注 4
	情報収集提供事業費	290	203	87	注 7
	肉用子牛勘定へ繰入	60,639	-	60,639	注 5
	人件費	903	791	112	注 6
	一般管理費	222	196	27	注 8
	計	294,838	81,570	213,268	

注：表示金額は百万円未満を四捨五入して表示しております。

注：肉用牛肥育及び肉豚経営安定交付金等事業費の次年度への予算繰越額は、システム開発等に係る経費85百万円です。

注：畜産業振興事業費の次年度への予算繰越額は、肉用牛経営安定対策補完事業1,003百万円、養豚経営安定対策補完事業5百万円、畜産経営災害総合対策緊急支援事業334百万円、和牛遺伝資源流出防止対策緊急支援事業1,077百万円、種豚等流通円滑化推進緊急対策事業57百万円、肥育牛経営改善等緊急対策事業1,124百万円、酪農経営支援総合対策事業1,597百万円、酪農労働省力化推進施設等緊急整備対策事業1,791百万円、国産乳製品等競争力強化対策事業5,016百万円、発生産畜農場等経営継続対策事業0百万円、堆肥舎等長寿命化推進事業1百万円、畜産特別支援資金融通事業50百万円、家畜防疫互助基金支援事業2,786百万円、畜産副産物適正処分等推進事業766百万円、畜産経営安定化飼料緊急支援事業84百万円、野生イノシシ経口ワクチン散布対策事業291百万円、和牛肉保管在庫支援緊急対策事業10,822百万円、原皮需給安定緊急対策事業27百万円です。

注：一般管理費の次年度への予算繰越額は、システム開発等に係る経費36百万円です。

注 1：業務経費等が見込より下回ったことによる減

注 2：補助金返還金等が見込より上回ったことによる増

注 3：交付金の発動が見込より下回ったことによる減

注 4：畜産業振興事業費に対する補助事業費が見込より下回ったことによる減

注 5：肉用子牛勘定において、業務経費等が見込より下回ったことによる減

注 6：超過勤務の縮減等により、見込より下回ったことによる減

注 7：調査費用の節減を図ったことによる減

注 8：経費の節約・効率化を図ったことによる減

決算報告書

補給金等勘定

(単位：百万円)

区 分		予算額	決算額	差額	備考
畜産 (酪農・乳業) 関係	収入				
	その他の政府交付金	26,490	26,490	-	
	業務収入	18,787	11,666	7,122	注1
	諸収入	-	-	-	
	計	45,278	38,156	7,122	
	支出				
	業務経費	53,724	47,809	5,915	
	加工原料乳補給金等事業費	37,531	38,193	△ 662	
	輸入乳製品売買事業費	16,193	9,616	6,578	注2
	人件費	171	155	16	
一般管理費	-	-	-		
計	53,895	47,964	5,931		
法人共通	収入				
	その他の政府交付金	10	10	-	
	業務収入	542	118	425	注3
	諸収入	1	23	△ 22	注4
	計	553	150	403	
	支出				
	業務経費	-	-	-	
	加工原料乳補給金等事業費	-	-	-	
	輸入乳製品売買事業費	-	-	-	
	人件費	109	100	9	
一般管理費	444	50	394	注5	
計	553	150	403		
合計	収入				
	その他の政府交付金	26,500	26,500	-	
	業務収入	19,330	11,783	7,546	注1
	諸収入	1	23	△ 22	注4
	計	45,831	38,306	7,525	
	支出				
	業務経費	53,724	47,809	5,915	
	加工原料乳補給金等事業費	37,531	38,193	△ 662	
	輸入乳製品売買事業費	16,193	9,616	6,578	注2
	人件費	280	255	25	
一般管理費	444	50	394	注5	
計	54,448	48,114	6,334		

注：表示金額は百万円未満を四捨五入して表示しております。

注：加工原料乳補給金等事業費の次年度への予算繰越額は、加工原料乳生産者補給交付金等3,344百万円、システム開発等に係る経費8百万円です。

注：一般管理費の次年度への予算繰越額は、システム開発等に係る経費11百万円です。

注1：乳製品の売渡数量が見込より下回ったことによる減

注2：乳製品の買入数量が見込より下回ったことによる減

注3：支払消費税の減少による減

注4：還付消費税による増

注5：支払消費税が見込より下回ったことによる減

決算報告書

野菜勘定

(単位：百万円)

区 分		予算額	決算額	差額	備考
野菜関係	収入				
	運営費交付金	371	371	-	
	国庫補助金	14,444	14,444	-	
	野菜事業負担金	5,852	5,223	629	注1
	野菜事業納付金	4,487	4,002	485	注1
	野菜生産出荷安定資金より受入	398	-	398	注2
	諸収入	78	98	△ 20	
	計	25,631	24,138	1,492	
	支出				
	業務経費	25,379	23,295	2,084	
	野菜生産出荷安定事業費	21,881	20,475	1,406	
	野菜農業振興事業費	3,498	2,820	678	注3
	情報収集提供事業費	-	-	-	
人件費	295	261	34	注4	
一般管理費	-	-	-		
計	25,674	23,556	2,118		
情報収集提供	収入				
	運営費交付金	79	79	-	
	国庫補助金	-	-	-	
	野菜事業負担金	-	-	-	
	野菜事業納付金	-	-	-	
	野菜生産出荷安定資金より受入	-	-	-	
	諸収入	25	24	1	
	計	104	103	1	
	支出				
	業務経費	64	38	27	
	野菜生産出荷安定事業費	-	-	-	
	野菜農業振興事業費	-	-	-	
	情報収集提供事業費	64	38	27	注5
人件費	49	43	6	注4	
一般管理費	-	-	-		
計	113	81	32		
法人共通	収入				
	運営費交付金	143	143	-	
	国庫補助金	-	-	-	
	野菜事業負担金	-	-	-	
	野菜事業納付金	-	-	-	
	野菜生産出荷安定資金より受入	-	-	-	
	諸収入	115	100	16	
	計	259	243	16	
	支出				
	業務経費	-	-	-	
	野菜生産出荷安定事業費	-	-	-	
	野菜農業振興事業費	-	-	-	
	情報収集提供事業費	-	-	-	
人件費	160	144	16	注4	
一般管理費	113	98	15	注6	
計	274	243	31		
合計	収入				
	運営費交付金	594	594	-	
	国庫補助金	14,444	14,444	-	
	野菜事業負担金	5,852	5,223	629	注1
	野菜事業納付金	4,487	4,002	485	注1
	野菜生産出荷安定資金より受入	398	-	398	注2
	諸収入	219	222	△ 3	
	計	25,994	24,485	1,509	
	支出				
	業務経費	25,444	23,333	2,111	
	野菜生産出荷安定事業費	21,881	20,475	1,406	
	野菜農業振興事業費	3,498	2,820	678	注3
	情報収集提供事業費	64	38	27	注5
人件費	504	449	56	注4	
一般管理費	113	98	15	注6	
計	26,062	23,880	2,182		

注：表示金額は百万円未満を四捨五入して表示しております。

注：一般管理費の次年度への予算繰越額は、システム開発等に係る経費18百万円です。

注1：野菜事業負担金及び野菜事業納付金等の収入が見込より下回ったことによる減

注2：支出が見込より下回ったことによる減

注3：助成金等が見込より下回ったことによる減

注4：超過勤務の縮減等により、見込より下回ったことによる減

注5：調査費用の節減を図ったことによる減

注6：経費の節約・効率化を図ったことによる減

決算報告書

砂糖勘定

(単位：百万円)

区 分		予算額	決算額	差額	備考
特産関係	収入				
	運営費交付金	480	480	-	
	その他の政府交付金	10,818	10,818	-	
	業務収入	42,833	40,581	2,252	
	借入金	49,848	41,843	8,005	注1
	諸収入	-	0	△0	
	計	103,979	93,722	10,257	
	支出				
	業務経費	63,043	60,558	2,485	
	糖価調整事業費	48,059	46,346	1,713	
	国庫納付金	14,984	14,212	772	
	情報収集提供事業費	-	-	-	
	借入金償還	40,000	28,685	11,315	注2
人件費	394	347	47	注3	
一般管理費	-	-	-		
その他支出	155	17	138	注1	
計	103,592	89,606	13,986		
情報収集提供	収入				
	運営費交付金	122	122	-	
	その他の政府交付金	-	-	-	
	業務収入	-	-	-	
	借入金	-	-	-	
	諸収入	-	-	-	
	計	122	122	-	
	支出				
	業務経費	53	43	10	
	糖価調整事業費	-	-	-	
	国庫納付金	-	-	-	
	情報収集提供事業費	53	43	10	注4
	借入金償還	-	-	-	
人件費	72	63	8	注3	
一般管理費	-	-	-		
その他支出	-	-	-		
計	125	106	19		
法人共通	収入				
	運営費交付金	437	437	-	
	その他の政府交付金	-	-	-	
	業務収入	-	-	-	
	借入金	-	-	-	
	諸収入	4	4	△0	
	計	441	441	△0	
	支出				
	業務経費	-	-	-	
	糖価調整事業費	-	-	-	
	国庫納付金	-	-	-	
	情報収集提供事業費	-	-	-	
	借入金償還	-	-	-	
人件費	288	266	22		
一般管理費	165	140	25	注5	
その他支出	-	-	-		
計	454	406	47		
合計	収入				
	運営費交付金	1,039	1,039	-	
	その他の政府交付金	10,818	10,818	-	
	業務収入	42,833	40,581	2,252	
	借入金	49,848	41,843	8,005	注1
	諸収入	4	4	△0	
	計	104,542	94,285	10,257	
	支出				
	業務経費	63,096	60,600	2,495	
	糖価調整事業費	48,059	46,346	1,713	
	国庫納付金	14,984	14,212	772	
	情報収集提供事業費	53	43	10	注4
	借入金償還	40,000	28,685	11,315	注2
人件費	754	676	78	注3	
一般管理費	165	140	25	注5	
その他支出	155	17	138	注1	
計	104,170	90,118	14,052		

注：表示金額は百万円未満を四捨五入して表示しております。

注：糖価調整事業費の次年度への予算繰越額は、システム開発等に係る経費4百万円です。

注：一般管理費の次年度への予算繰越額は、システム開発等に係る経費27百万円です。

注1：当年度の借入金が見込より下回ったことによる減

注2：前年度の借入金が見込より下回ったことによる減

注3：超過勤務の縮減等により、見込より下回ったことによる減

注4：調査費用の節減を図ったことによる減

注5：経費の節約・効率化を図ったことによる減

決算報告書

でん粉勘定

(単位：百万円)

区 分		予算額	決算額	差額	備考
特産関係	収入				
	運営費交付金	139	139	-	
	業務収入	10,477	8,008	2,469	注1
	借入金	-	-	-	
	諸収入	-	0	△0	
	計	10,616	8,147	2,469	
	支出				
	業務経費	11,638	9,303	2,335	
	でん粉価格調整事業費	6,271	4,797	1,473	注2
	国庫納付金	5,368	4,506	862	注3
	情報収集提供事業費	-	-	-	
	借入金償還	-	-	-	
	人件費	98	81	17	注4
一般管理費	-	-	-		
計	11,737	9,385	2,352		
情報収集提供	収入				
	運営費交付金	41	41	-	
	業務収入	-	-	-	
	借入金	-	-	-	
	諸収入	-	-	-	
	計	41	41	-	
	支出				
	業務経費	30	24	6	
	でん粉価格調整事業費	-	-	-	
	国庫納付金	-	-	-	
	情報収集提供事業費	30	24	6	注5
	借入金償還	-	-	-	
	人件費	12	10	2	注4
一般管理費	-	-	-		
計	42	34	8		
法人共通	収入				
	運営費交付金	158	158	-	
	業務収入	-	-	-	
	借入金	-	-	-	
	諸収入	0	1	△0	
	計	158	158	-	
	支出				
	業務経費	-	-	-	
	でん粉価格調整事業費	-	-	-	
	国庫納付金	-	-	-	
	情報収集提供事業費	-	-	-	
	借入金償還	-	-	-	
	人件費	113	100	12	注4
一般管理費	54	47	7	注6	
計	166	147	20		
合計	収入				
	運営費交付金	337	337	-	
	業務収入	10,477	8,008	2,469	注1
	借入金	-	-	-	
	諸収入	0	1	△0	
	計	10,815	8,346	2,469	
	支出				
	業務経費	11,668	9,327	2,341	
	でん粉価格調整事業費	6,271	4,797	1,473	注2
	国庫納付金	5,368	4,506	862	注3
	情報収集提供事業費	30	24	6	注5
	借入金償還	-	-	-	
	人件費	223	191	32	注4
一般管理費	54	47	7	注6	
計	11,945	9,565	2,379		

注：表示金額は百万円未満を四捨五入して表示しております。

注：でん粉価格調整事業費の次年度への予算繰越額は、システム開発等に係る経費4百万円です。

注：一般管理費の次年度への予算繰越額は、システム開発等に係る経費8百万円です。

注1：指定でん粉等の輸入数量が見込より下回ったことによる減

注2：でん粉原料用いも交付金等の交付数量が見込より下回ったことによる減

注3：業務収入が見込より下回ったことによる減

注4：超過勤務の縮減等により、見込より下回ったことによる減

注5：調査費用の節減を図ったことによる減

注6：経費の節約・効率化を図ったことによる減

決算報告書

肉用子牛勘定

(単位：百万円)

区 分		予算額	決算額	差額	備考
畜産 (肉畜・食肉等) 関係	収入				
	運営費交付金	39	39	-	
	畜産勘定より受入	60,627	-	60,627	注1
	諸収入	-	-	-	
	計	60,666	39	60,627	
	支出				
	業務経費	66,227	2,304	63,923	注2
	肉用子牛補給金等事業費	66,227	2,304	63,923	
	人件費	42	37	6	注3
	一般管理費	-	-	-	
計	66,269	2,340	63,929		
法人共通	収入				
	運営費交付金	16	16	-	
	畜産勘定より受入	13	-	13	注1
	諸収入	2	2	△0	
	計	30	17	12	
	支出				
	業務経費	-	-	-	
	肉用子牛補給金等事業費	-	-	-	
	人件費	19	17	2	注3
	一般管理費	14	12	2	注4
計	32	28	4		
合計	収入				
	運営費交付金	55	55	-	
	畜産勘定より受入	60,639	-	60,639	注1
	諸収入	2	2	△0	
	計	60,696	56	60,639	
	支出				
	業務経費	66,227	2,304	63,923	注2
	肉用子牛補給金等事業費	66,227	2,304	63,923	
	人件費	61	53	8	注3
	一般管理費	14	12	2	注4
計	66,302	2,369	63,933		

注：表示金額は百万円未満を四捨五入して表示しております。

注：肉用子牛補給金等事業費の次年度への予算繰越額は、システム機器等の設定に係る経費4百万円です。

注：一般管理費の次年度への予算繰越額は、システム開発等に係る経費3百万円です。

注1：業務経費等が見込より下回ったことによる減

注2：肉用子牛の平均売買価格が高値で推移したため、生産者補給交付金の発動が見込より下回ったことによる減

注3：超過勤務の縮減等により、見込より下回ったことによる減

注4：経費の節約・効率化を図ったことによる減