

附 属 明 细 书

1 固定資産の取得及び処分並びに減価償却費及び減損損失累計額の明細

(単位:円)

資産の種類	期首残高	当期増加額	当期減少額	期末残高	減価償却累計額		減損損失累計額		差引当期末残高	摘要	
					当期償却額	当期損益内	当期損益外				
有形固定資産 (償却費損益内)	建物	328,366,314	0	0	328,366,314	140,527,149	7,676,523	-	-	-	187,839,165
	車両運搬具	6,005,404	0	0	6,005,404	4,700,135	405,469	-	-	-	1,305,269
	工具器具備品	568,538,238	26,065,160	15,625,209	578,978,189	339,238,860	75,092,953	-	-	-	239,739,329
	計	902,909,956	26,065,160	15,625,209	913,349,907	484,466,144	83,174,945	-	-	-	428,883,763
非償却資産	土地	340,297,615	0	0	340,297,615	-	-	-	-	-	340,297,615
有形固定資産合計	建物	328,366,314	0	0	328,366,314	140,527,149	7,676,523	-	-	-	187,839,165
	車両運搬具	6,005,404	0	0	6,005,404	4,700,135	405,469	-	-	-	1,305,269
	工具器具備品	568,538,238	26,065,160	15,625,209	578,978,189	339,238,860	75,092,953	-	-	-	239,739,329
	土地	340,297,615	0	0	340,297,615	-	-	-	-	-	340,297,615
	計	1,243,207,571	26,065,160	15,625,209	1,253,647,522	484,466,144	83,174,945	-	-	-	769,181,378
無形固定資産	電話加入権	2,058,100	0	0	2,058,100	-	-	-	-	-	2,058,100
	計	2,058,100	0	0	2,058,100	-	-	-	-	-	2,058,100
投資その他の資産	投資有価証券	51,030,435,988	3,989,682,219	8,599,944,248	46,420,173,959	-	-	-	-	-	46,420,173,959 (注)
	関係会社株式	7,495,026,694	2,328,551,061	2,044,269,156	7,779,308,599	-	-	-	-	-	7,779,308,599
	投資評価引当金	△ 60,761,422	△ 66,728,076	△ 60,761,422	△ 66,728,076	-	-	-	-	-	△ 66,728,076
	退職給付引当金見返	1,699,191,237	132,460,017	156,993,345	1,674,657,909	-	-	-	-	-	1,674,657,909
	敷金保証金	63,922,110	344,000	481,000	63,785,110	-	-	-	-	-	63,785,110
	自動車リサイクル預託金	23,980	0	0	23,980	-	-	-	-	-	23,980
計	60,227,838,587	6,384,309,221	10,740,926,327	55,871,221,481	-	-	-	-	-	-	55,871,221,481

(注) 投資有価証券の当期増加額は、償却原価法による利息に加え、新たに満期保有目的債券の取得があったことによるものです。

また、当期減少額は、満期保有目的債券の満期到来が1年以内となったことによるものです。

2 棚卸資産の明細

(単位:円)

種類	期首残高	当期増加額		当期減少額		期末残高	摘要
		当期購入・製造・振替	その他	払出・振替	その他		
脱脂粉乳	98,291,505	0	0	98,291,505	0	0	
計	98,291,505	0	0	98,291,505	0	0	

3 有価証券の明細

(1) 流動資産として計上された有価証券

(単位:円)

	種類及び銘柄	取得価額	券面総額	貸借対照表 計上額	当期費用に 含まれた評価差額	摘要
満期保有 目的債券	利付国庫債券(20年)第56回	998,050,000	1,000,000,000	999,975,433	0	畜産勘定
	第87回道路保有・返済機構債券	1,000,000,000	1,000,000,000	1,000,000,000	0	〃
	第39回地方公共団体金融機構債券	500,000,000	500,000,000	500,000,000	0	〃
	第39回地方公共団体金融機構債券	600,000,000	600,000,000	600,000,000	0	〃
	第13回道路債券	500,000,000	500,000,000	500,000,000	0	野菜勘定
	第14回道路債券	500,000,000	500,000,000	500,000,000	0	〃
	第14回道路債券	500,000,000	500,000,000	500,000,000	0	〃
	第17回道路債券	500,000,000	500,000,000	500,000,000	0	〃
	第87回日本高速道路保有・債務返済機構債券	100,000,000	100,000,000	100,000,000	0	〃
	第87回日本高速道路保有・債務返済機構債券	400,000,000	400,000,000	400,000,000	0	〃
	第87回日本高速道路保有・債務返済機構債券	600,000,000	600,000,000	600,000,000	0	〃
	第90回日本高速道路保有・債務返済機構債券	99,573,000	100,000,000	99,989,943	0	〃
	第92回日本高速道路保有・債務返済機構債券	199,348,000	200,000,000	199,985,249	0	〃
	第93回日本高速道路保有・債務返済機構債券	100,000,000	100,000,000	100,000,000	0	〃
	第68回都市再生機構債券	100,000,000	100,000,000	100,000,000	0	〃
	第68回都市再生機構債券	200,000,000	200,000,000	200,000,000	0	〃
	第68回都市再生機構債券	200,000,000	200,000,000	200,000,000	0	〃
	第715回東京都公募公債	99,990,000	100,000,000	99,999,261	0	〃
	第715回東京都公募公債	99,990,000	100,000,000	99,999,261	0	〃
	第39回地方公共団体金融機構債券	200,000,000	200,000,000	200,000,000	0	〃
	第63回日本電信電話債券	99,950,000	100,000,000	99,995,101	0	〃
	第343回東京都交通債券	100,000,000	100,000,000	100,000,000	0	〃
	第344回東京都交通債券	600,000,000	600,000,000	600,000,000	0	〃
第45回中日本高速道路債券	300,000,000	300,000,000	300,000,000	0	〃	
	計	8,596,901,000	8,600,000,000	8,599,944,248	0	
貸借対照表 計上額合計				8,599,944,248		

(2) 投資その他の資産として計上された有価証券

(単位:円)

満期保有 目的債券	種類及び銘柄	取得価額	券面総額	貸借対照表 計上額	当期費用に 含まれた評価差額	摘要
	第112回道路保有・返済機構債券	597,948,000	600,000,000	599,742,990	0	畜産勘定
	第118回道路保有・返済機構債券	597,792,000	600,000,000	599,617,184	0	〃
	第97回都市再生機構債券	100,000,000	100,000,000	100,000,000	0	〃
	第97回都市再生機構債券	200,000,000	200,000,000	200,000,000	0	〃
	第97回都市再生機構債券	300,000,000	300,000,000	300,000,000	0	〃
	第12回新関西国際空港株式会社債券	100,000,000	100,000,000	100,000,000	0	〃
	第12回新関西国際空港株式会社債券	200,000,000	200,000,000	200,000,000	0	〃
	第78回鉄道建設・運輸施設整備支援機構債券	500,000,000	500,000,000	500,000,000	0	〃
	第92回鉄道建設・運輸施設整備支援機構債券	100,000,000	100,000,000	100,000,000	0	〃
	第135回鉄道建設・運輸施設整備支援機構債券	199,422,000	200,000,000	199,530,120	0	〃
	第62回福祉医療機構債券	300,000,000	300,000,000	300,000,000	0	〃
	第62回福祉医療機構債券	100,000,000	100,000,000	100,000,000	0	〃
	第109回都市再生機構債券	500,000,000	500,000,000	500,000,000	0	〃
	第60回日本政策投資銀行債券	500,000,000	500,000,000	500,000,000	0	〃
	第69回日本政策投資銀行債券	100,000,000	100,000,000	100,000,000	0	〃
	第191回住宅金融支援機構債券	300,000,000	300,000,000	300,000,000	0	〃
	第53回国際協力機構債券	399,800,000	400,000,000	399,834,715	0	〃
	第295回住宅金融支援機構債券	200,000,000	200,000,000	200,000,000	0	〃
	第73回東日本高速道路債券	100,000,000	100,000,000	100,000,000	0	〃
	第76回東日本高速道路債券	399,236,000	400,000,000	399,317,894	0	〃
	第78回東日本高速道路債券	1,099,780,000	1,100,000,000	1,099,804,052	0	〃
	第62回地方公共団体金融機構債券	100,000,000	100,000,000	100,000,000	0	〃
	F245回地方公共団体金融機構債券	1,300,000,000	1,300,000,000	1,300,000,000	0	〃
	第63回地方公共団体金融機構債券	100,000,000	100,000,000	100,000,000	0	〃
	第80回地方公共団体金融機構債券	400,000,000	400,000,000	400,000,000	0	〃
	第86回地方公共団体金融機構債券	200,000,000	200,000,000	200,000,000	0	〃
	第86回地方公共団体金融機構債券	200,000,000	200,000,000	200,000,000	0	〃
	第87回地方公共団体金融機構債券	100,000,000	100,000,000	100,000,000	0	〃
	第133回地方公共団体金融機構債券	499,750,000	500,000,000	499,793,370	0	〃
	第134回地方公共団体金融機構債券	100,000,000	100,000,000	100,000,000	0	〃

	種類及び銘柄	取得価額	券面総額	貸借対照表計上額	当期費用に含まれた評価差額	摘要
満期保有 目的債券	第142回地方公共団体金融機構債券	100,000,000	100,000,000	100,000,000	0	畜産勘定
	平成25年度第21回愛知県公募公債	200,000,000	200,000,000	200,000,000	0	〃
	平成25年度第21回愛知県公募公債	500,000,000	500,000,000	500,000,000	0	〃
	第729回東京都公募公債	499,850,000	500,000,000	499,971,984	0	〃
	第733回東京都公募公債	400,000,000	400,000,000	400,000,000	0	〃
	平成26年度第5回札幌市公募公債	100,000,000	100,000,000	100,000,000	0	〃
	第11回兵庫県公募公債	493,530,000	500,000,000	496,493,292	0	〃
	第11回兵庫県公募公債	493,535,000	500,000,000	496,493,433	0	〃
	第493回名古屋市公募公債	200,000,000	200,000,000	200,000,000	0	〃
	第512回名古屋市公募公債	100,000,000	100,000,000	100,000,000	0	〃
	平成27年度第4回京都市公募公債	200,000,000	200,000,000	200,000,000	0	〃
	平成27年度第2回福井県公募公債	99,980,000	100,000,000	99,992,869	0	〃
	平成27年度第8回大阪市公募公債	1,500,000,000	1,500,000,000	1,500,000,000	0	〃
	第463回大阪府公募公債	998,310,000	1,000,000,000	998,523,736	0	〃
	第471回大阪府公募公債	498,770,000	500,000,000	498,835,057	0	〃
	第472回大阪府公募公債	299,703,000	300,000,000	299,717,959	0	〃
	第317回北陸電力債券	1,000,000,000	1,000,000,000	1,000,000,000	0	〃
	第506回関西電力債券	497,650,000	500,000,000	498,898,971	0	〃
	第534回関西電力債券	500,000,000	500,000,000	500,000,000	0	〃
	第541回関西電力債券	1,292,759,000	1,300,000,000	1,292,779,873	0	〃
	第541回関西電力債券	895,068,000	900,000,000	895,082,217	0	〃
	第331回北海道電力債券	100,000,000	100,000,000	100,000,000	0	〃
	第363回北海道電力債券	100,000,000	100,000,000	100,000,000	0	〃
	第363回北海道電力債券	100,000,000	100,000,000	100,000,000	0	〃
	第363回北海道電力債券	200,000,000	200,000,000	200,000,000	0	〃
	第501回東北電力債券	1,600,000,000	1,600,000,000	1,600,000,000	0	〃
	第518回東北電力債券	300,000,000	300,000,000	300,000,000	0	〃
	第444回九州電力債券	300,000,000	300,000,000	300,000,000	0	〃
	第465回九州電力債券	498,870,000	500,000,000	499,236,073	0	〃
	第67回電源開発債券	299,415,000	300,000,000	299,561,730	0	〃
	第418回中国電力債券	199,884,000	200,000,000	199,913,556	0	〃
	第426回中国電力債券	300,000,000	300,000,000	300,000,000	0	〃
	第52回東京地下鉄債券	100,000,000	100,000,000	100,000,000	0	〃
	第52回東京地下鉄債券	100,000,000	100,000,000	100,000,000	0	〃
第47回東京電力パワーグリッド債券	799,640,000	800,000,000	799,641,044	0	〃	

	種類及び銘柄	取得価額	券面総額	貸借対照表 計上額	当期費用に 含まれた評価差額	摘要
満期保有 目的債券	第121回日本高速道路保有・債務返済機構債券	249,632,500	250,000,000	249,935,119	0	肉用子牛勘定
	利付国庫債券(30年)第12回	194,786,000	200,000,000	197,680,261	0	野菜勘定
	第18回道路債券	500,000,000	500,000,000	500,000,000	0	〃
	第27回道路債券	200,000,000	200,000,000	200,000,000	0	〃
	第27回道路債券	300,000,000	300,000,000	300,000,000	0	〃
	第42回道路債券	200,000,000	200,000,000	200,000,000	0	〃
	第112回日本高速道路保有・債務返済機構債券	99,658,000	100,000,000	99,957,170	0	〃
	第118回日本高速道路保有・債務返済機構債券	498,160,000	500,000,000	499,680,985	0	〃
	第172回住宅金融支援機構債券	600,000,000	600,000,000	600,000,000	0	〃
	第11回新関西国際空港株式会社債券	100,000,000	100,000,000	100,000,000	0	〃
	第11回新関西国際空港株式会社債券	200,000,000	200,000,000	200,000,000	0	〃
	第7回本州四国連絡橋債券	99,900,000	100,000,000	99,983,757	0	〃
	第96回都市再生機構債券	100,000,000	100,000,000	100,000,000	0	〃
	第96回都市再生機構債券	100,000,000	100,000,000	100,000,000	0	〃
	第96回都市再生機構債券	300,000,000	300,000,000	300,000,000	0	〃
	第68回鉄道建設・運輸施設整備支援機構債券	100,000,000	100,000,000	100,000,000	0	〃
	第68回鉄道建設・運輸施設整備支援機構債券	200,000,000	200,000,000	200,000,000	0	〃
	第72回日本政策投資銀行債券	300,000,000	300,000,000	300,000,000	0	〃
	第21回沖縄振興開発金融公庫債券	100,000,000	100,000,000	100,000,000	0	〃
	第21回沖縄振興開発金融公庫債券	400,000,000	400,000,000	400,000,000	0	〃
	第729回東京都公募公債	499,850,000	500,000,000	499,970,424	0	〃
	第1回東京都公募公債	96,914,000	100,000,000	98,644,201	0	〃
	第755回東京都公募公債	200,000,000	200,000,000	200,000,000	0	〃
	平成25年度第8回大阪市公募公債	600,000,000	600,000,000	600,000,000	0	〃
	平成26年度第5回大阪市公募公債	100,000,000	100,000,000	100,000,000	0	〃
	平成26年度第5回大阪市公募公債	200,000,000	200,000,000	200,000,000	0	〃
	平成27年度第4回大阪市公募公債	600,000,000	600,000,000	600,000,000	0	〃
	平成26年度第4回京都市公募公債	100,000,000	100,000,000	100,000,000	0	〃
	平成26年度第4回京都市公募公債	100,000,000	100,000,000	100,000,000	0	〃
	平成28年度第4回京都市公募公債	300,000,000	300,000,000	300,000,000	0	〃

	種類及び銘柄	取得価額	券面総額	貸借対照表 計上額	当期費用に 含まれた評価差額	摘要
満期保有 目的債券	第409回大阪府公募公債	99,941,000	100,000,000	99,974,243	0	野菜勘定
	平成25年度第21回愛知県公募公債	200,000,000	200,000,000	200,000,000	0	〃
	平成25年度第21回愛知県公募公債	200,000,000	200,000,000	200,000,000	0	〃
	平成25年度第21回愛知県公募公債	300,000,000	300,000,000	300,000,000	0	〃
	平成26年度第10回愛知県公募公債	100,000,000	100,000,000	100,000,000	0	〃
	平成27年度第10回愛知県公募公債	500,000,000	500,000,000	500,000,000	0	〃
	平成28年度第5回愛知県公募公債	500,000,000	500,000,000	500,000,000	0	〃
	第8回大阪府住宅供給公社債券	200,000,000	200,000,000	200,000,000	0	〃
	第64回地方公共団体金融機構債券	500,000,000	500,000,000	500,000,000	0	〃
	第84回地方公共団体金融機構債券	100,000,000	100,000,000	100,000,000	0	〃
	第90回地方公共団体金融機構債券	300,000,000	300,000,000	300,000,000	0	〃
	第91回地方公共団体金融機構債券	300,000,000	300,000,000	300,000,000	0	〃
	平成28年度第1回広島県公募公債	200,000,000	200,000,000	200,000,000	0	〃
	平成21年度第33回兵庫県公募公債	998,900,000	1,000,000,000	999,802,276	0	〃
	平成26年度第4回横浜市公募公債	100,000,000	100,000,000	100,000,000	0	〃
	平成28年度第3回横浜市公募公債	200,000,000	200,000,000	200,000,000	0	〃
	平成28年度第3回横浜市公募公債	100,000,000	100,000,000	100,000,000	0	〃
	第488回名古屋市公募公債	100,000,000	100,000,000	100,000,000	0	〃
	平成26年度第5回福岡県公募公債	200,000,000	200,000,000	200,000,000	0	〃
	平成28年度第4回福岡県公募公債	200,000,000	200,000,000	200,000,000	0	〃
	平成26年度第2回静岡県公募公債	200,000,000	200,000,000	200,000,000	0	〃
	平成26年度第2回静岡県公募公債	200,000,000	200,000,000	200,000,000	0	〃
	平成26年度第2回静岡県公募公債	600,000,000	600,000,000	600,000,000	0	〃
	平成28年度第2回静岡県公募公債	100,000,000	100,000,000	100,000,000	0	〃
	平成28年度第2回新潟県公募公債	1,894,414,000	1,900,000,000	1,897,299,563	0	〃
	第32回西日本高速道路債券	500,000,000	500,000,000	500,000,000	0	〃
	第32回西日本高速道路債券	100,000,000	100,000,000	100,000,000	0	〃
	第15回成田国際空港株式会社債券	200,000,000	200,000,000	200,000,000	0	〃
	第15回成田国際空港株式会社債券	200,000,000	200,000,000	200,000,000	0	〃
	第16回成田国際空港株式会社債券	300,000,000	300,000,000	300,000,000	0	〃
	第16回成田国際空港株式会社債券	400,000,000	400,000,000	400,000,000	0	〃
	第17回成田国際空港株式会社債券	99,810,000	100,000,000	99,944,885	0	〃
	第17回成田国際空港株式会社債券	99,810,000	100,000,000	99,944,885	0	〃
		計	43,692,467,500	43,750,000,000	43,715,599,888	0

(単位:円)

	銘柄	取得価額	出資先持分額	貸借対照表 計上額	当期損益に 含まれた評価差額	関係会社株式 評価差額金	摘要
関係会社 株式	(株)北海道畜産公社	1,053,200,000	1,235,566,378	1,235,566,378	0	182,366,378	畜産勘定
	(株)秋田県食肉流通公社	320,000,000	332,528,646	332,528,646	0	12,528,646	〃
	(株)山形県食肉公社	643,000,000	666,821,102	666,821,102	0	23,821,102	〃
	(株)群馬県食肉卸売市場	505,000,000	799,164,145	799,164,145	0	294,164,145	〃
	(株)全日本農協畜産公社	100,000,000	88,611,848	88,611,848	0	0	〃
	(株)山梨食肉流通センター	6,346,339	37,071,616	37,071,616	0	30,725,277	〃
	(株)富山食肉総合センター	89,880,288	150,334,813	150,334,813	0	60,454,525	〃
	(株)鳥取県食肉センター	360,000,000	459,415,903	459,415,903	0	99,415,903	〃
	(株)香川県畜産公社	313,600,000	380,388,936	380,388,936	0	66,788,936	〃
	JAえひめアイボックス(株)	750,000,000	857,163,169	857,163,169	0	107,163,169	〃
	(株)熊本畜産流通センター	400,000,000	433,683,864	433,683,864	0	33,683,864	〃
	(株)ナンチク	210,000,000	1,201,698,566	1,201,698,566	0	991,698,566	〃
	(株)JA食肉かごしま	142,000,000	517,309,935	517,309,935	0	375,309,935	〃
	(株)沖縄県食肉センター	366,000,000	310,660,076	310,660,076	0	0	〃
	四国乳業(株)	191,730,911	242,161,526	242,161,526	0	50,430,615	〃
	計	5,450,757,538	7,712,580,523	7,712,580,523	0	2,328,551,061	

(単位:円)

	種類及び銘柄	取得価額	時価	貸借対照表 計上額	当期費用に 含まれた評価差額	その他有価証券 評価差額	摘要
その他 有価証券	(株)いわちく	307,000,000	-	307,000,000	0	-	畜産勘定
	(株)宮城県食肉流通公社	360,000,000	-	360,000,000	0	-	〃
	(株)福島県食肉流通センター	96,693,338	-	96,693,338	0	-	〃
	(株)茨城県中央食肉公社	163,145,076	-	163,145,076	0	-	〃
	(株)三重県松阪食肉公社	88,735,657	-	88,735,657	0	-	〃
	(株)東三河食肉流通センター	400,000,000	-	400,000,000	0	-	〃
	(株)島根県食肉公社	330,000,000	-	330,000,000	0	-	〃
	(株)大分県畜産公社	500,000,000	-	500,000,000	0	-	〃
	(株)ミヤチク	459,000,000	-	459,000,000	0	-	〃
	計	2,704,574,071	-	2,704,574,071	0	-	
貸借対照表 計上額合計				54,132,754,482			

4 引当金の明細

(単位:円)

区分	期首残高	当期増加額	当期減少額		期末残高	摘要
			目的使用	その他		
投資評価引当金	60,761,422	66,728,076	0	60,761,422	66,728,076	当期減少額(その他)は、洗替による戻入額であります。
賞与引当金	168,892,706	150,758,420	168,892,706	0	150,758,420	
計	229,654,128	217,486,496	168,892,706	60,761,422	217,486,496	

5 退職給付引当金の明細

(単位:円)

区分	期首残高	当期増加額	当期減少額	期末残高	摘要
退職給付債務合計額	1,893,859,578	132,460,017	164,725,702	1,861,593,893	
退職一時金に係る債務	1,893,859,578	132,460,017	164,725,702	1,861,593,893	
退職給付引当金	1,893,859,578	132,460,017	164,725,702	1,861,593,893	

6 運営費交付金債務及び運営費交付金収益の明細

(1) 運営費交付金債務の増減の明細

(単位:円)

期首残高	交付金 当期交付額	当期振替額				引当金見返 との相殺	期末残高
		運営費 交付金収益	資産見返 運営費交付金	資本剰余金	小計		
552,679,000	2,698,634,000	2,351,559,803	9,511,649	0	2,361,071,452	298,201,548	592,040,000

(2) 運営費交付金債務の当期振替額の明細

① 運営費交付金収益への振替額及び主な用途の明細

(単位:円)

区分	運営費交付金 収益	運営費交付金の主な用途	
		費用	主な用途
業務達成基準による振替額	畜産 (肉畜・食肉等)	393,061,023	379,086,156 人件費:379,086,156円
	畜産 (酪農・乳業)	55,582,034	53,711,561 人件費:53,711,561円
	野菜	316,197,731	286,190,593 人件費:238,538,370円 業務管理費:141,172,938円 支払利息:25,797円 自己収入:96,977,795円 貸借対照表から消滅した負債の額:3,431,283円 ※ 自己収入を全額財源として使用し、不足分について運営費交付金収益に計上することとしている。
	特産 (砂糖・でん粉)	555,332,223	512,664,913 人件費:393,094,412円 業務管理費:119,570,501円
	情報収集提供	326,916,064	271,278,924 人件費:190,947,453円 情報収集提供事業費:104,672,160円 自己収入:24,340,689円 ※ 自己収入を全額財源として使用し、不足分について運営費交付金収益に計上することとしている。
期間進行基準による振替額	704,470,728	663,428,626 人件費:606,883,123円 一般管理費:176,012,163円 支払利息:20,936円 自己収入:120,910,147円 貸借対照表から消滅した負債:1,422,551円 ※ 自己収入を全額財源として使用し、不足分について運営費交付金収益に計上することとしている。	
費用進行基準による振替額	0	0	
合計	2,351,559,803	2,166,360,773	

② 資産見返運営費交付金及び資本剰余金への振替額及び主な用途の明細

(単位:円)

セグメント	資産見返運営費交付金への振替		資本剰余金への振替	
	振替額	主な用途	振替額	主な用途
特産(砂糖 でん粉)	0		0	
情報収集提供	0		0	
共通	9,511,649	サーバ機器等:9,167,649円、敷金保証金:344,000円	0	
合計	9,511,649		0	

(3) 引当金見返との相殺額の明細 (単位:円)

セグメント	引当金見返との相殺	
	相殺額	主な相殺額の内訳
畜産 (肉畜・食肉等)	34,292,663	賞与引当金見返:34,292,663円
畜産 (酪農・乳業)	4,835,809	賞与引当金見返:4,835,809円
野菜	22,201,131	賞与引当金見返:22,201,131円
特産 (砂糖・でん粉)	35,071,813	賞与引当金見返:35,071,813円
情報収集提供	17,240,900	賞与引当金見返:17,240,900円
共通	184,559,232	賞与引当金見返:36,551,662円、退職給付引当金見返:148,007,570円
合計	298,201,548	

(4) 運営費交付金債務残高の明細 (単位:円)

運営費交付金債務残高	使用見込み
業務達成基準を採用した業務に係る分	34,905,000 ○財務会計システム及び文書管理システムの開発業務について、複数年度業務であることから、翌期以降に34,905,000円収益化予定。
期間進行基準を採用した業務に係る分	0 ○翌事業年度への繰越額はない。
費用進行基準を採用した業務に係る分	0 ○翌事業年度への繰越額はない。
配分留保額	557,135,000 ○想定を超える人件費及び物件費の財源に充当するために留保した運営費交付金債務残高557,135,000円は、翌期において使用し、収益化する予定である。
計	592,040,000

7 運営費交付金以外の国等からの財源措置の明細

7-1 補助金等の明細 (単位:円)

区分	当期交付額	左の会計処理内訳					摘要
		建設仮勘定 見返補助金等	資産見返補助金等	資本剰余金	長期預り補助金等	収益計上	
牛肉等関税財源畜産振興対策交付金	40,730,967,000	0	0	0	40,730,967,000	0	
農畜産業振興対策交付金等	11,245,226,800	0	0	0	11,245,226,800	0	
野菜価格安定対策費補助金等	23,669,184,113	0	0	0	22,995,632,113	659,991,598	
甘味資源作物・国内産糖調整交付金	10,818,063,000	0	0	0	0	10,760,315,532	
農畜産業振興対策交付金(加工原料乳生産者補給金等交付業務費)	26,500,000,000	0	0	0	0	26,500,000,000	
計	112,963,440,913	0	0	0	74,971,825,913	37,920,307,130	

7-2 長期預り補助金等の明細 (単位:円)

区分	期首残高	当期増加額	当期減少額	期末残高	摘要
牛肉等関税財源畜産振興対策交付金(調整資金)	65,696,329,196	40,730,967,000	24,766,789,116	81,660,507,080	※1、2
農畜産業振興対策交付金等(畜産振興資金)	273,615,231,487	12,900,128,427	68,723,168,716	217,792,191,198	※3、4
野菜生産出荷安定資金	37,962,973,598	22,996,459,555	22,507,634,477	38,451,798,676	※5、6
計	377,274,534,281	76,627,554,982	115,997,592,309	337,904,496,954	

※ 注記事項

- 牛肉等関税財源畜産振興対策交付金の当期増加額は、「7-1補助金等の明細」の当期交付額40,730,967,000円です。
- 牛肉等関税財源畜産振興対策交付金の当期減少額は、肉用牛肥育及び肉豚経営安定交付金等事業費9,479,627,382円、畜産振興事業費15,000,000,000円、情報収集提供事業費143,451,883円及び一般管理費143,709,851円です。
- 農畜産業振興対策交付金等の当期増加額は、「7-1 補助金等の明細」の当期交付額11,245,226,800円の他に、過年度補助事業費返還金等1,653,344,087円及び運用収入1,557,540円があります。
- 農畜産業振興対策交付金等の当期減少額は、肉用牛肥育及び肉豚経営安定交付金等事業費等466,430,793円、畜産振興事業費55,434,172,310円、肉用牛肥育経営緊急支援事業国庫納付額10,579,929円、畜産経営力向上緊急支援リース事業国庫納付額1,003,798,174円、国産食肉流通合理化緊急資金支援事業国庫納付額10,000円、畜産収益力向上緊急支援リース事業国庫納付額839,571円、畜産収益力強化緊急支援事業国庫納付額2,726,251円、一般管理費39,610,673円、拠出金無事戻し11,759,034,361円及び関係会社株式評価損5,966,654円です。
- 野菜生産出荷安定資金の当期増加額は、「7-1補助金等の明細」の当期交付額の22,995,632,113円のほか、交付金の返還額827,442円があります。
- 野菜生産出荷安定資金の当期減少額は、指定野菜価格安定対策事業費19,787,141,000円、契約指定野菜安定供給事業費266,626,000円、特定野菜等供給産地育成価格差補給事業費737,935,668円、契約特定野菜等安定供給促進事業費22,138,497円、緊急需給調整事業費1,262,241,159円、負担金等払戻額415,184,972円、国庫納付金16,367,181円があります。

8 役員及び職員の給与の明細

(単位:千円、人)

区分	報酬又は給与		退職手当	
	支給額	支給人員	支給額	支給人員
役員	(-) 155,102	(-) 10	(-) -	(-) -
職員	(100,000) 1,782,512	(35) 228	(-) 152,979	(-) 10
合計	(100,000) 1,937,615	(35) 238	(-) 152,979	(-) 10

※ 注記事項

1. 単位未満を切り捨てております。
2. 役員に対する支給の基準は、独立行政法人農畜産業振興機構役員給与規程及び役員退職手当支給規程に定めております。
また、職員に対する支給の基準は、独立行政法人農畜産業振興機構職員給与規程及び職員退職手当支給規程に定めております。
3. 報酬又は給与の支給人員は12ヶ月間の平均人数を記載しております。
4. ()内は非常勤の職員を外数で記載し、支給人員は12ヶ月間の平均人数を記載しております。
5. 中期計画における人件費は、報酬又は給与、法定福利費、賞与引当金繰入並びに退職手当又は退職給付引当金繰入であり、附属明細書における報酬又は給与は、役員報酬、給与及び手当並びに賞与引当金の目的使用であり、退職手当は、退職一時金に係る退職給付引当金の目的使用であります。

9 開示すべきセグメント情報

(単位:円)

	畜産 (肉畜・食肉等)関係	畜産 (酪農・乳業)関係	野菜関係	特産関係			情報収集提供	法人共通	合計
					砂糖	でん粉			
I 行政コスト									
損益計算書上の費用合計	67,116,953,835	63,136,265,264	23,126,276,587	70,270,855,237	60,892,949,949	9,377,905,288	498,525,963	1,527,505,360	225,676,382,246
業務費	67,110,900,672	63,136,265,264	23,126,250,790	70,156,906,763	60,779,001,475	9,377,905,288	498,525,963	0	224,028,849,452
肉用牛肥育及び肉豚経営安定交付金等事業費	10,100,115,049	0	0	0	0	0	0	0	10,100,115,049
畜産業振興事業費	54,673,567,481	16,005,782,306	0	0	0	0	0	0	70,679,349,787
加工原料乳補給金等事業費	0	38,252,642,873	0	0	0	0	0	0	38,252,642,873
輸入乳製品売買事業費	0	8,877,840,085	0	0	0	0	0	0	8,877,840,085
野菜生産出荷安定事業費	0	0	20,285,306,563	0	0	0	0	0	20,285,306,563
野菜農業振興事業費	0	0	2,840,944,227	0	0	0	0	0	2,840,944,227
糖価調整事業費	0	0	0	60,779,001,475	60,779,001,475	0	0	0	60,779,001,475
でん粉価格調整事業費	0	0	0	9,377,905,288	0	9,377,905,288	0	0	9,377,905,288
情報収集提供事業費	0	0	0	0	0	0	498,525,963	0	498,525,963
肉用子牛補給金等事業費	2,337,218,142	0	0	0	0	0	0	0	2,337,218,142
一般管理費	0	0	0	0	0	0	0	1,527,115,501	1,527,115,501
賠償償還及払戻金	0	0	0	97,029,923	97,029,923	0	0	0	97,029,923
投資評価引当金繰入	5,966,654	0	0	0	0	0	0	0	5,966,654
財務費用	86,509	0	25,797	16,918,551	16,918,551	0	0	65,022	17,095,879
臨時損失	0	0	0	0	0	0	0	324,837	324,837
行政コスト	67,116,953,835	63,136,265,264	23,126,276,587	70,270,855,237	60,892,949,949	9,377,905,288	498,525,963	1,527,505,360	225,676,382,246
II 独立行政法人の業務運営に関して国民の負担に帰せられるコスト									
行政コスト	67,116,953,835	63,136,265,264	23,126,276,587	70,270,855,237	60,892,949,949	9,377,905,288	498,525,963	1,527,505,360	225,676,382,246
自己収入等	△ 1,117,707,006	△ 11,280,951,989	△ 4,247,843,184	△ 48,589,024,007	△ 40,581,089,056	△ 8,007,934,951	△ 83,795,156	△ 384,672,669	△ 65,703,994,011
法人税等及び国庫納付額	0	0	0	△ 18,717,983,183	△ 14,212,081,633	△ 4,505,901,550	0	0	△ 18,717,983,183
機会費用	0	0	0	0	0	0	0	73,258,616	73,258,616
独立行政法人の業務運営に関して国民の負担に帰せられるコスト	65,999,246,829	51,855,313,275	18,878,433,403	2,963,848,047	6,099,779,260	△ 3,135,931,213	414,730,807	1,216,091,307	141,327,663,668
III 事業費用、事業収益及び事業損益									
事業費用									
業務経費	67,110,900,672	63,136,265,264	23,126,250,790	70,156,906,763	60,779,001,475	9,377,905,288	498,525,963	0	224,028,849,452
交付金	9,497,345,783	38,166,702,148	20,053,767,000	50,926,258,667	46,163,259,004	4,762,999,663	0	0	118,644,073,598
補助金	56,492,430,979	15,939,892,469	2,678,983,857	0	0	0	0	0	75,111,307,305
買入費	0	8,712,791,917	0	0	0	0	0	0	8,712,791,917
保管費	0	3,422,152	0	0	0	0	0	0	3,422,152
国庫納付金	0	0	0	18,717,983,183	14,212,081,633	4,505,901,550	0	0	18,717,983,183
借料及び損料	1,811,906	623,003	1,136,188	1,642,946	965,420	677,526	860,857	0	6,074,900
貸金	21,603,282	8,675,774	17,991,594	19,319,153	13,696,078	5,623,075	12,100,401	0	79,690,204
給与及び手当	267,863,683	137,981,379	163,570,303	270,609,592	218,951,842	51,657,750	132,943,275	0	972,968,232
賞与	57,207,859	29,953,084	39,981,545	64,575,817	52,571,402	12,004,415	30,340,223	0	222,058,528
法定福利費	54,014,614	28,006,033	34,986,522	57,909,003	46,906,800	11,002,203	27,663,955	0	202,580,127
減価償却費	24,060,708	0	11,027,880	0	0	0	0	0	35,088,588
その他	694,561,858	108,217,305	124,805,901	98,608,402	70,569,296	28,039,106	294,617,252	0	1,320,810,718
一般管理費	0	0	0	0	0	0	0	1,527,115,501	1,527,115,501
役員報酬	0	0	0	0	0	0	0	140,398,266	140,398,266
給与及び手当	0	0	0	0	0	0	0	350,323,137	350,323,137
賞与	0	0	0	0	0	0	0	82,974,880	82,974,880
賞与引当金繰入	0	0	0	0	0	0	0	150,758,420	150,758,420
法定福利費	0	0	0	0	0	0	0	91,663,672	91,663,672
退職給付費用	0	0	0	0	0	0	0	151,599,476	151,599,476
借料及び損料	0	0	0	0	0	0	0	193,307,905	193,307,905
貸金	0	0	0	0	0	0	0	14,088,801	14,088,801
減価償却費	0	0	0	0	0	0	0	48,086,357	48,086,357
その他	0	0	0	0	0	0	0	303,914,587	303,914,587

	畜産 (肉畜・食肉等)関係	畜産 (酪農・乳業)関係	野菜関係	特産関係			情報収集提供	法人共通	合計
					砂糖	でん粉			
賠償償還及払戻金	0	0	0	97,029,923	97,029,923	0	0	0	97,029,923
投資評価引当金繰入	5,966,654	0	0	0	0	0	0	0	5,966,654
財務費用	86,509	0	25,797	16,918,551	16,918,551	0	0	65,022	17,095,879
支払利息	86,509	0	25,797	16,918,551	16,918,551	0	0	65,022	17,095,879
事業費用合計	67,116,953,835	63,136,265,264	23,126,276,587	70,270,855,237	60,892,949,949	9,377,905,288	498,525,963	1,527,180,523	225,676,057,409
事業収益									
運営費交付金収益	393,061,023	55,582,034	316,197,731	555,332,223	433,845,604	121,486,619	326,916,064	704,470,728	2,351,559,803
補助金等収益	63,316,707,342	41,904,964,170	22,735,246,480	10,760,315,532	10,760,315,532	0	143,451,883	192,944,524	139,053,629,931
甘味資源作物・国内産糖調整交付金戻入益	0	0	0	10,760,315,532	10,760,315,532	0	0	0	10,760,315,532
農畜産業振興対策交付金戻入益	0	26,490,376,000	0	0	0	0	0	9,624,000	26,500,000,000
調整資金戻入益	24,479,627,382	0	0	0	0	0	143,451,883	143,709,851	24,766,789,116
畜産業振興資金戻入益	38,837,079,960	15,414,588,170	0	0	0	0	0	39,610,673	54,291,278,803
野菜生産出荷安定資金戻入益	0	0	22,075,254,882	0	0	0	0	0	22,075,254,882
端境期等対策産地育成事業戻入益	0	0	659,991,598	0	0	0	0	0	659,991,598
糖価調整事業収入	0	0	0	40,581,089,054	40,581,089,054	0	0	0	40,581,089,054
指定糖調整金収入	0	0	0	33,465,871,821	33,465,871,821	0	0	0	33,465,871,821
加糖調整品調整金収入	0	0	0	7,115,217,233	7,115,217,233	0	0	0	7,115,217,233
でん粉価格調整事業収入	0	0	0	8,007,934,929	0	8,007,934,929	0	0	8,007,934,929
輸入乳製品売渡収入	0	10,743,469,414	0	0	0	0	0	121,042,754	10,864,512,168
資産見返運営費交付金戻入	0	0	0	0	0	0	0	14,746,385	14,746,385
資産見返補助金等戻入	0	0	7,029,000	0	0	0	0	1,829,430	8,858,430
賞与引当金見返に係る収益	0	0	0	0	0	0	0	133,924,012	133,924,012
退職給付引当金見返に係る収益	0	0	0	0	0	0	0	123,474,242	123,474,242
財務収益	1,557,540	0	96,803,929	22	0	22	83,751,517	225,712,066	407,825,074
受取利息	1,557,540	0	96,803,929	22	0	22	83,751,517	225,712,066	407,825,074
雑益	0	0	173,866	0	0	0	43,639	37,917,849	38,135,354
雑益	0	0	173,866	0	0	0	43,639	37,917,849	38,135,354
事業収益合計	63,711,325,905	52,704,015,618	23,155,451,006	59,904,671,760	51,775,250,190	8,129,421,570	554,163,103	1,556,061,990	201,585,689,382
事業損益	△ 3,405,627,930	△ 10,432,249,646	29,174,419	△ 10,366,183,477	△ 9,117,699,759	△ 1,248,483,718	55,637,140	28,881,467	△ 24,090,368,027
IV 臨時損益等									
臨時損失									
固定資産除却損	0	0	0	0	0	0	0	324,837	324,837
臨時損失合計	0	0	0	0	0	0	0	324,837	324,837
臨時利益									
過年度補助事業費返還金等	1,115,861,512	537,482,575	827,442	2	2	0	0	0	1,654,171,531
臨時利益合計	1,115,861,512	537,482,575	827,442	2	2	0	0	0	1,654,171,531
当期純損益	△ 2,289,766,418	△ 9,894,767,071	30,001,861	△ 10,366,183,475	△ 9,117,699,757	△ 1,248,483,718	55,637,140	28,556,630	△ 22,436,521,333
前中期中目標期間繰越積立金取崩額	1,984,192,938	9,896,637,544	0	1,260,966,262	0	1,260,966,262	0	10,014,739	13,151,811,483
当期総損益	△ 305,573,480	1,870,473	30,001,861	△ 9,105,217,213	△ 9,117,699,757	12,482,544	55,637,140	38,571,369	△ 9,284,709,850

	畜産 (肉畜・食肉等)関係	畜産 (酪農・乳業)関係	野菜関係	特産関係			情報収集提供	法人共通	合計
					砂糖	でん粉			
V 総資産									
流動資産	297,934,438,244	10,040,004,376	21,296,834,369	3,838,043,489	2,060,685,643	1,777,357,846	215,727,238	5,985,406,690	339,310,454,406
現金及び預金	297,731,319,594	10,040,002,280	15,781,821,700	2,080,926,646	830,343,720	1,250,582,926	211,945,068	2,618,887,559	328,464,902,847
有価証券	0	0	5,499,968,815	0	0	0	0	3,099,975,433	8,599,944,248
賞与引当金見返	0	0	0	0	0	0	0	133,924,012	133,924,012
仮払金	170,673,345	0	0	0	0	0	0	0	170,673,345
未収収益	519,392	0	15,019,413	0	0	0	3,769,758	41,788,553	61,097,116
未収金	31,925,913	2,096	24,441	1,757,116,843	1,230,341,923	526,774,920	12,412	90,831,133	1,879,912,838
固定資産	10,222,567,341	242,161,526	17,712,983,594	0	0	0	0	28,464,748,498	56,642,460,959
有形固定資産	47,574,273	0	20,100,944	0	0	0	0	701,506,161	769,181,378
建物	0	0	0	0	0	0	0	187,839,165	187,839,165
車両運搬具	0	0	0	0	0	0	0	1,305,269	1,305,269
工具器具備品	47,574,273	0	20,100,944	0	0	0	0	172,064,112	239,739,329
土地	0	0	0	0	0	0	0	340,297,615	340,297,615
無形固定資産	0	0	0	0	0	0	0	2,058,100	2,058,100
電話加入権	0	0	0	0	0	0	0	2,058,100	2,058,100
投資その他の資産	10,174,993,068	242,161,526	17,692,882,650	0	0	0	0	27,761,184,237	55,871,221,481
投資有価証券	2,704,574,071	0	17,692,882,650	0	0	0	0	26,022,717,238	46,420,173,959
関係会社株式	7,470,418,997	242,161,526	0	0	0	0	0	0	7,712,580,523
退職給付引当金見返	0	0	0	0	0	0	0	1,674,657,909	1,674,657,909
敷金保証金	0	0	0	0	0	0	0	63,785,110	63,785,110
自動車リサイクル預託金	0	0	0	0	0	0	0	23,980	23,980
総資産合計	308,157,005,585	10,282,165,902	39,009,817,963	3,838,043,489	2,060,685,643	1,777,357,846	215,727,238	34,450,155,188	395,952,915,365

1. 事業区分の方法

中期目標等における一定の事業等のまとまりごとの区分に基づくセグメント情報を開示しております。

2. 各事業区分の主要な業務

- A 畜産(肉畜・食肉等)関係 : 肉用牛又は肉豚の生産者への交付金の交付、肉用子牛生産者への補給金の交付、経営安定対策を補完するための事業の実施等
- B 畜産(酪農・乳業)関係 : 加工原料乳生産者への補給金の交付、経営安定対策を補完するための事業の実施、国家貿易機関として指定乳製品等の輸入、売渡し等
- C 野菜関係 : 野菜生産者への補給金の交付、経営安定対策を補完するための事業の実施、野菜の価格高騰時、低落時における需給調整
- D 特産関係(砂糖・でん粉) : さとうきび生産者・でん粉原料用いも生産者等への交付金の交付、輸入糖・輸入加糖調製品・コーンスターチ用輸入とうもろこし等の買入れ、売戻しによる調整金の徴収
- E 情報収集提供 : 畜産物、野菜、砂糖及びでん粉の農畜産物の価格、内外の農畜産物需給等に関する情報の収集・整理・提供

3. 事業費用のうち、法人共通の項目に含めた配賦不能事業費用1,527,180,523円は、主に管理部門の人件費を始めとする一般管理費であります。

事業収益のうち、法人共通の項目に含めた配賦不能事業収益1,556,061,990円は、主に一般管理費に対応する運営費交付金収益及び財務収益等であります。

4. 総資産のうち、法人共通の項目に含めた法人共通資産34,450,155,188円は、主に管理部門に係る資産であります。

5. 前中期目標期間繰越積立金を財源とする事業費用が、畜産(肉畜・食肉等)に1,984,192,938円、畜産(酪農・乳業)に9,896,637,544円、特産関係(でん粉)に1,260,966,262円、法人共通に10,014,739円含まれております。

6. 損益計算書には、前中期目標期間繰越積立金取崩額として、13,151,811,483円が計上されております。

10 その他の主要な資産及び負債の明細

(1) 現金及び預金 (単位:円)

項目	期末残高
普通預金	253,664,902,847
定期預金	74,800,000,000
計	328,464,902,847

(2) 未収金 (単位:円)

項目	期末残高
事業未収金	1,789,037,449
一般管理費等未収金	90,875,389
計	1,879,912,838

(3) 短期借入金 (単位:円)

項目	期末残高
百十四銀行	41,842,973,339
計	41,842,973,339

(4) 未払金 (単位:円)

項目	期末残高
補助等事業費未払金	4,763,864,184
交付金事業費未払金	5,167,427,807
一般管理費等未払金	175,081,723
計	10,106,373,714

11 関連会社及び関連公益法人等に関する事項

(1) 関連会社及び関連公益法人等の概要

① 名称、業務の概要、独立行政法人との関係及び役員の氏名

名称	業務の概要	役員の氏名					
関連会社							
(株)北海道畜産公社	家畜の処理及び冷蔵庫の経営 枝肉取引市場の経営 肉畜及び畜肉の販売及び加工販売	(常 勤) (以下非常勤) 橋本弘幸 松山幸雄	岡本安司 西川寛稔 坂井正喜 西本 護	上野 聡 矢野佳久 鈴木重充 小椋茂敏	河田徳二 西野 一 原井松純	吉田英樹 横道重人 及川秀一郎	平塚則昭 小林治雄 山下英二
(株)秋田県食肉流通公社	肉畜のと畜、解体 枝肉及び副産物の買い取り並びに受託処理加工 食肉及び副産物の加工並びに貯蔵販売	(常 勤) (以下非常勤) 高橋 長寿	土田正広 加藤義康 小松信一	小野 悟 吉田 良 奈良年洋	近江谷亮一 長岐哲行 高橋 泉	山崎 司 齊藤 祐	新出康史
(株)山形県食肉公社	食肉の生産処理及び保管 食肉、副産物の加工品の製造及び販売 食肉、副産物の冷蔵保管並びに委託処理	(常 勤) (以下非常勤) 山本信治 安食賢一 今田匡彦	金澤淳一 折原敬一 菅根光雄 太田 聡	松田昌明 佐藤孝弘 鈴木浩幸 吉田昌弘	安孫子常哉 渡部秀勝 高橋勝幸	伊藤重成 岡崎輝明 大沼幸仁	高橋雅史 三浦康彦 山科朝則
(株)群馬県食肉卸売市場	冷蔵冷凍保管業務 豚枝肉、牛枝肉、食肉副生物等の仕入 食肉、食肉副生物、食肉加工品等の製造及び販売	(常 勤) (以下非常勤) 林 康夫 征矢野茂	山口靖則 唐澤 透 大塚隆夫	中里昌弘 大澤孝志 森村孝利	白石千秋 角田淑江 守江 寛	高津育雄 伊藤雅美 福田史郎	西目勇二 竹内敏夫
(株)全日本農協畜産公社	畜産物の流通改善に関する事業 畜産物の加工処理及び販売 畜産物の冷蔵保管	(常 勤) (以下非常勤) 臼井靖彦	上田雅一 小谷英穂 関和次男	長塚陽司 村上 進	白岩茂樹	露崎正二郎	小宇都良則
(株)山梨食肉流通センター	家畜のと畜、解体 食肉の処理、加工、販売 食肉市場の運営	(常 勤) (以下非常勤) 一志俊郎	駒井文彦 坂内啓二 渡邊重也	笠井良彦 志村久昭	岩野秀夫 大森 司	渡邊聡尚 磯部芳彦	小泉伊津夫
(株)富山食肉総合センター	肉畜のと畜解体処理 食肉の加工処理 食肉の冷蔵保管	(常 勤) (以下非常勤) 此川智晴	谷 徹朗 細田勝二 横田美香	角波博文 高松弘三 松本雅己	山崎公喜	堀口 正	碓井養一

(株)鳥取県食肉センター	家畜のと畜、解体 食肉の処理、加工及び販売 副産物(原皮、内臓、骨等)の処理、加工及び販売	(常 勤) 谷本寛幸 小原厚男 (以下非常勤) 栗原隆政 谷本晴美 影井克博 尾崎博章 蔵増保則 柳田英貴
(株)香川県畜産公社	獣畜のと畜解体処理 部分肉の処理、加工、保管 自社の敷地、建物、施設の管理運営	(常 勤) 次田尚兄 吉岡宏憲 橋本和博 (以下非常勤) 港 義弘 奥谷和巳 有福哲二 作花政信 天米圭三 水澤勝樹 藤岡直人 浦田俊一 西山洋司
JAえひめアイパックス(株)	家畜の処理・解体 家畜の内臓処理及び販売 食肉加工品の製造及び販売	(常 勤) 中原一憲 塩崎洋章 嶋田浩志 川本虎仁 (以下非常勤) 山内謙治 桑田 誠 菊地秀明 関岡光昭 山本長雄 水本益広
(株)熊本畜産流通センター	肉畜のと畜・解体 食肉の製造加工及び販売 内臓など副産物の処理販売	(常 勤) 小林二郎 中嶋達彦 (以下非常勤) 丁 道夫 荒牧弘幸 清田瑞穂 竹内信義 宮本隆幸 大川清治 梶原 哲 芳野勇一郎 大島 洋 青木史雄 上村佳朗 森 哲弥
(株)ナンチク	食肉の製造及び販売 農産加工品の販売	(常 勤) 狩長嘉博 堀之内健郎 上森義輝 南 喜一 八重倉剛 中西純司 新留利美 (以下非常勤) 須藤明裕 五位塚剛 柚木弘文 三好 円 立山行広 大休寺拓夫
(株)JA食肉かごしま	牛・豚のと畜解体処理加工 豚の生産・販売	(常 勤) 北村裕司 池田正昭 (以下非常勤) 柚木弘文 春田和則 鮫島忠雄 窪田博州 伊藤浩紀 大田 均 出原照彦 山口和彦 下口和幸 窪田雅信 門脇祐司
(株)沖縄県食肉センター	肉畜の集荷及び食肉、加工品の販売 家畜のと畜解体、処理加工 食肉及び副産物の冷蔵保管	(常 勤) 崎原 勲 井上 光 上門 努 新里朝春 (以下非常勤) 福里秀彦 前田典男 又吉宗光 比嘉良秀 長山 敬 諸見康秀 青木史雄 大城政良 富原義信
四国乳業(株)	牛乳の処理及び販売 乳製品の製造及び販売 清涼飲料の製造及び販売	(常 勤) 島原吉之 野間伸一郎 土肥晴義 檜垣圭二郎 谷口敏久 (以下非常勤) 河野 仁 近藤康夫 三瀬寿登 天野 琢 兵頭仁志 港 義弘 渡邊一生 秋山和寛 眞嶋順一 富永 優 高井昌彦 勝丸千晶

名称	業務の概要	役員の氏名
関連公益法人等		
(一財)生物科学安全研究所	医薬品、飼料等及び畜産物の安全性等の研究、検査及び技術の指導 実験動物としての家畜及び家禽の研究	(常 勤) 濱岡隆文 小田憲司 山田郁文 (以下非常勤) 石田 聡 大石弘司 加藤 大 切替照雄 寺田文典 西村亮平 村上 賢 側原 仁 強谷雅彦(元理事)
(公財)日本食肉流通センター	部分肉の取引のための施設の貸付けに関する事業 部分肉の取引数量、取引価格等の情報の収集及び公表 部分肉の流通の改善及び合理化のための調査研究等	(常 勤) 小林裕幸 高柳充宏 小林博行(元理事) (以下非常勤) 石田政憲 猪口由美 猪俣秀哉 塩島 勉(元理事) 月永由志浩 中須勇雄 三留 晃 森田孝行 安藤 肇 菊地 令
(公財)日本食肉消費総合センター	食肉の消費普及及び啓発宣伝 食肉の栄養及び調理に関する知識及び情報の収集、普及及び広報 食肉の生産・流通・消費の実情、動向の総合的調査研究と国際交流	(常 勤) 山本達雄 (非常勤) 田家邦明 上野征洋 上野川修一 河原光雄 神田政彦 木下良智 齊藤良樹 柴田 博 清水 誠 中須勇雄 木村元治 六車 守
(公財)日本食肉生産技術開発センター	食肉等の処理等の機械、施設、システムについての調査、 研究開発、情報収集、提供、コンサルタント業務	(常 勤) 関川和孝(元副理事長) 木下良智 (以下非常勤) 伊藤剛嗣 海内智治 小川一夫 倉持繁夫 兒玉龍二 高橋正道 濱 勝也 原口 悟 姫田 尚 福田武仁 八重倉剛 菊地 令 村尾 誠(元理事)
(公財)加古川食肉公社	食肉産業振興に関する指導育成事業 食肉卸売市場の開設 食肉センターの近代化整備及び管理運営に関する事業	(非常勤) 中尾徳弘 小野享平 田淵和也 平井幸敏 斎藤秀明 本西啓二 姫野晃一 平井雄一郎 久保田智英
(公財)奈良県食肉公社	と畜場の設置及び管理運営に関する事業 食肉市場の開設及び管理運営に関する事業 治水、環境対策に関する事業	(常 勤) 米田喜一 (非常勤) 荒井正吾 上田 清 乾 新弥 吉田晴行 金剛一智 伊藤収宜 竹田芳弘 岡本善英 太田好紀 辰巳八栄子

(2) 関連会社及び関連公益法人等の財務状況

① 関連会社

ア 資産、負債及び純資産の額

(単位:円)

名称	資産	負債	純資産	うち資本金
関連会社				
(株)北海道畜産公社	10,560,216,989	4,931,855,500	5,628,361,489	4,797,630,000
(株)秋田県食肉流通公社	1,894,351,673	522,982,752	1,371,368,921	1,319,700,000
(株)山形県食肉公社	4,499,720,713	1,616,855,013	2,882,865,700	1,682,880,000
(株)群馬県食肉卸売市場	4,765,747,990	1,078,893,150	3,686,854,840	1,688,630,000
(株)全日本農協畜産公社	531,336,292	185,750,083	345,586,209	400,000,000
(株)山梨食肉流通センター	443,317,175	313,566,520	129,750,655	420,000,000
(株)富山食肉総合センター	713,936,270	167,661,171	546,275,099	270,000,000
(株)鳥取県食肉センター	1,601,611,203	121,271,070	1,480,340,133	1,160,000,000
(株)香川県畜産公社	1,487,757,759	117,096,097	1,370,661,662	1,130,000,000
JAえひめアイパックス(株)	3,128,446,639	499,812,921	2,628,633,718	2,300,000,000
(株)熊本畜産流通センター	2,915,049,494	1,125,019,346	1,790,030,148	1,651,000,000
(株)ナンチク	13,823,356,177	11,019,392,857	2,803,963,320	490,000,000
(株)JA食肉かごしま	7,759,007,422	5,565,904,740	2,193,102,682	452,000,000
(株)沖縄県食肉センター	4,389,974,736	3,263,371,913	1,126,602,823	1,327,292,000
四国乳業(株)	7,121,339,034	6,306,250,244	815,088,790	310,000,000

イ 営業収入、経常損益、当期損益及び繰越利益剰余金の額

(単位:円)

名称	営業収入(総売上高)	経常損益	当期純利益 (当期純損失)	繰越利益剰余金
関連会社				
(株)北海道畜産公社	9,363,340,987	189,640,063	378,070,103	530,731,489
(株)秋田県食肉流通公社	9,882,289,617	8,313,857	4,706,953	51,668,921
(株)山形県食肉公社	8,797,341,609	47,887,998	30,374,096	295,651,708
(株)群馬県食肉卸売市場	12,019,101,171	136,238,310	2,578,269	362,651,840
(株)全日本農協畜産公社	1,568,139,001	28,288,059	19,980,595	△ 44,413,791
(株)山梨食肉流通センター	2,238,309,414	△ 21,509,192	△ 25,032,036	△ 290,249,345
(株)富山食肉総合センター	283,337,885	△ 23,904,425	7,209,071	7,209,071
(株)鳥取県食肉センター	2,432,207,218	10,480,531	1,132,852	70,340,133
(株)香川県畜産公社	652,796,224	34,008,787	21,571,740	217,861,662
JAえひめアイパックス(株)	3,384,274,487	49,558,854	32,697,029	313,159,821
(株)熊本畜産流通センター	14,146,109,308	683,692	31,824,707	139,030,148
(株)ナンチク	50,362,618,693	425,285,134	272,379,402	△ 1,214,437,025
(株)JA食肉かごしま	45,573,351,107	268,346,622	178,025,998	190,148,973
(株)沖縄県食肉センター	4,774,857,156	△ 49,557,626	△ 40,217,248	△ 200,689,177
四国乳業(株)	19,537,355,293	61,959,091	48,100,803	405,088,790

(注) 関連公益法人等は、公益財団法人または一般財団法人に移行したことにより、収支計算書を作成していないため、収支に関する情報を記載していません。

② 関連公益法人等

ア 資産、負債及び正味財産の額

(単位:円)

名称	資産	負債	正味財産
関連公益法人等			
(一財)生物科学安全研究所	2,202,382,982	459,757,645	1,742,625,337
(公財)日本食肉流通センター	34,397,897,566	6,156,723,251	28,241,174,315
(公財)日本食肉消費総合センター	1,867,278,745	6,066,665	1,861,212,080
(公財)日本食肉生産技術開発センター	1,534,055,717	14,187,619	1,519,868,098
(公財)加古川食肉公社	1,487,830,951	168,637,907	1,319,193,044
(公財)奈良県食肉公社	3,318,107,961	281,868,553	3,036,239,408

イ 正味財産の額

(単位:円)

名称	一般正味財産増減の部									
	収益	収益の内訳		費用	費用の内訳			当期増減額	一般正味財産 期首残高	一般正味財産 期末残高
		受取補助金等	その他の収益		事業費	管理費	その他の費用			
	A			B				C=A-B	D	E=C+D
(一財)生物科学安全研究所	1,006,546,464	20,632,189	985,914,275	910,204,749	878,177,803	31,956,942	70,004	96,341,715	513,090,735	609,432,450
(公財)日本食肉流通センター	2,487,478,646	0	2,487,478,646	3,561,903,310	3,521,304,342	34,450,659	6,148,309	△ 1,074,424,664	5,174,888,883	4,100,464,219
(公財)日本食肉消費総合センター	102,065,850	64,336,186	37,729,664	104,467,186	83,038,755	21,428,431	0	△ 2,401,336	1,863,613,416	1,861,212,080
(公財)日本食肉生産技術開発センター	66,608,356	27,782,877	38,825,479	62,278,167	50,394,243	11,883,924	0	4,330,189	60,436,896	64,767,085
(公財)加古川食肉公社	252,155,708	0	252,155,708	205,922,588	186,936,189	18,986,399	0	46,233,120	1,272,959,924	1,319,193,044
(公財)奈良県食肉公社	398,043,261	349,248,000	48,795,261	437,698,779	424,946,119	12,752,657	3	△ 39,655,518	1,898,894,926	1,859,239,408

(単位:円)

名称	指定正味財産増減の部						正味財産 期末残高	
	収益	収益の内訳		費用等	当期増減額	指定正味財産 期首残高		指定正味財産 期末残高
		受取補助金等	その他の収益					
	F			G	H=F-G	I		J=H+I
(一財)生物科学安全研究所	0	0	0	20,632,189	△ 20,632,189	1,153,825,076	1,133,192,887	1,742,625,337
(公財)日本食肉流通センター	0	0	0	0	0	24,140,710,096	24,140,710,096	28,241,174,315
(公財)日本食肉消費総合センター	0	0	0	0	0	0	0	1,861,212,080
(公財)日本食肉生産技術開発センター	△ 27,433,047	0	△ 27,433,047	0	△ 27,433,047	1,482,534,060	1,455,101,013	1,519,868,098
(公財)加古川食肉公社	0	0	0	0	0	0	0	1,319,193,044
(公財)奈良県食肉公社	0	0	0	0	0	1,177,000,000	1,177,000,000	3,036,239,408

(3) 関連会社株式及び関連公益法人等の基本財産等の状況

① 関連会社の株式の明細

(単位:円)

銘柄	所有株式数	期首残高		当期増加額	当期減少額	期末残高	
		取得価額	貸借対照表計上額			取得価額	貸借対照表計上額
関連会社							
(株)北海道畜産公社	105,320	1,053,200,000	1,152,570,517	182,366,378	99,370,517	1,053,200,000	1,235,566,378
(株)秋田県食肉流通公社	32,000	320,000,000	331,387,308	12,528,646	11,387,308	320,000,000	332,528,646
(株)山形県食肉公社	64,300	643,000,000	659,795,423	23,821,102	16,795,423	643,000,000	666,821,102
(株)群馬県食肉卸売市場	30,100	505,000,000	798,605,278	294,164,145	293,605,278	505,000,000	799,164,145
(株)全日本農協畜産公社	200,000	100,000,000	83,488,619	16,511,381	11,388,152	100,000,000	88,611,848
(株)山梨食肉流通センター	2,400	6,346,339	44,223,626	30,725,277	37,877,287	6,346,339	37,071,616
(株)富山食肉総合センター	10,260	89,880,288	148,350,878	60,454,525	58,470,590	89,880,288	150,334,813
(株)鳥取県食肉センター	36,000	360,000,000	459,064,329	99,415,903	99,064,329	360,000,000	459,415,903
(株)香川県畜産公社	6,272	313,600,000	374,402,300	66,788,936	60,802,300	313,600,000	380,388,936
JAえひめアイパックス(株)	75,000	750,000,000	846,501,094	107,163,169	96,501,094	750,000,000	857,163,169
(株)熊本畜産流通センター	4,000	400,000,000	425,973,456	33,683,864	25,973,456	400,000,000	433,683,864
(株)ナンチク	210,000	210,000,000	1,084,964,536	991,698,566	874,964,536	210,000,000	1,201,698,566
(株)JA食肉かごしま	14,200	142,000,000	475,317,092	375,309,935	333,317,092	142,000,000	517,309,935
(株)沖縄県食肉センター	915,000	366,000,000	321,749,959	44,250,041	55,339,924	366,000,000	310,660,076
四国乳業(株)	630,000	191,730,911	227,870,857	50,430,615	36,139,946	191,730,911	242,161,526
合計	—	5,450,757,538	7,434,265,272	2,389,312,483	2,110,997,232	5,450,757,538	7,712,580,523

② 関連公益法人等の基本財産に対する出えん、拠出、寄附等の明細並びに関連公益法人の運営費、事業費等に充てるため当該事業年度において負担した会費、負担金等の明細

(単位:円)

関連公益法人等	出えん、拠出、寄附等の明細	負担した会費、負担金等の明細	摘要
(一財)生物科学安全研究所	1,350,000,000	0	
(公財)日本食肉流通センター	34,914,600,000	0	
(公財)日本食肉消費総合センター	1,588,000,000	0	
(公財)日本食肉生産技術開発センター	750,000,000	0	
(公財)加古川食肉公社	232,000,000	0	
(公財)奈良県食肉公社	377,000,000	0	
合計	39,211,600,000	0	

(4) 関連会社及び関連公益法人等との取引の状況

① 債権債務の明細

(単位:円)

名称	債権	債務 (未払金)
関連会社		
(株)北海道畜産公社	0	0
(株)秋田県食肉流通公社	0	0
(株)山形県食肉公社	0	0
(株)群馬県食肉卸売市場	0	0
(株)全日本農協畜産公社	0	0
(株)山梨食肉流通センター	0	9,505,600
(株)富山食肉総合センター	0	0
(株)鳥取県食肉センター	0	0
(株)香川県畜産公社	0	0
JAえひめアイパックス(株)	0	0
(株)熊本畜産流通センター	0	0
(株)ナンチク	0	0
(株)JA食肉かごしま	0	0
(株)沖縄県食肉センター	0	0
四国乳業(株)	0	0

(単位:円)

名称	債権	債務 (未払金)
関連公益法人等		
(一財)生物科学安全研究所	0	0
(公財)日本食肉流通センター	0	0
(公財)日本食肉消費総合センター	0	10,886,121
(公財)日本食肉生産技術開発センター	0	0
(公財)加古川食肉公社	0	0
(公財)奈良県食肉公社	0	0

② 債務保証の明細
該当なし

③ 取引の状況

(単位:円、%)

名称	総売上高	総売上高のうち当独立行政法人の発注等に係る金額	左の割合	摘要
関連会社				
(株)北海道畜産公社	9,363,340,987	0	-	
(株)秋田県食肉流通公社	9,882,289,617	0	-	
(株)山形県食肉公社	8,797,341,609	0	-	
(株)群馬県食肉卸売市場	12,019,101,171	0	-	
(株)全日本農協畜産公社	1,568,139,001	0	-	
(株)山梨食肉流通センター	2,238,309,414	0	-	
(株)富山食肉総合センター	283,337,885	0	-	
(株)鳥取県食肉センター	2,432,207,218	0	-	
(株)香川県畜産公社	652,796,224	0	-	
JAえひめアイパックス(株)	3,384,274,487	0	-	
(株)熊本畜産流通センター	14,146,109,308	0	-	
(株)ナンチク	50,362,618,693	0	-	
(株)JA食肉かごしま	45,573,351,107	0	-	
(株)沖縄県食肉センター	4,774,857,156	0	-	
四国乳業(株)	19,537,355,293	0	-	

(単位:円、%)

名称	事業収入	事業収入のうち当独立行政法人の発注等に係る金額	左の割合	摘要
関連公益法人等				
(一財)生物科学安全研究所	985,914,275	0	-	
(公財)日本食肉流通センター	2,487,478,646	0	-	
(公財)日本食肉消費総合センター	35,747,010	0	-	
(公財)日本食肉生産技術開発センター	38,859,432	0	-	
(公財)加古川食肉公社	160,899,708	0	-	
(公財)奈良県食肉公社	46,295,261	0	-	

④ 関連会社及び関連公益法人等との取引の関連図

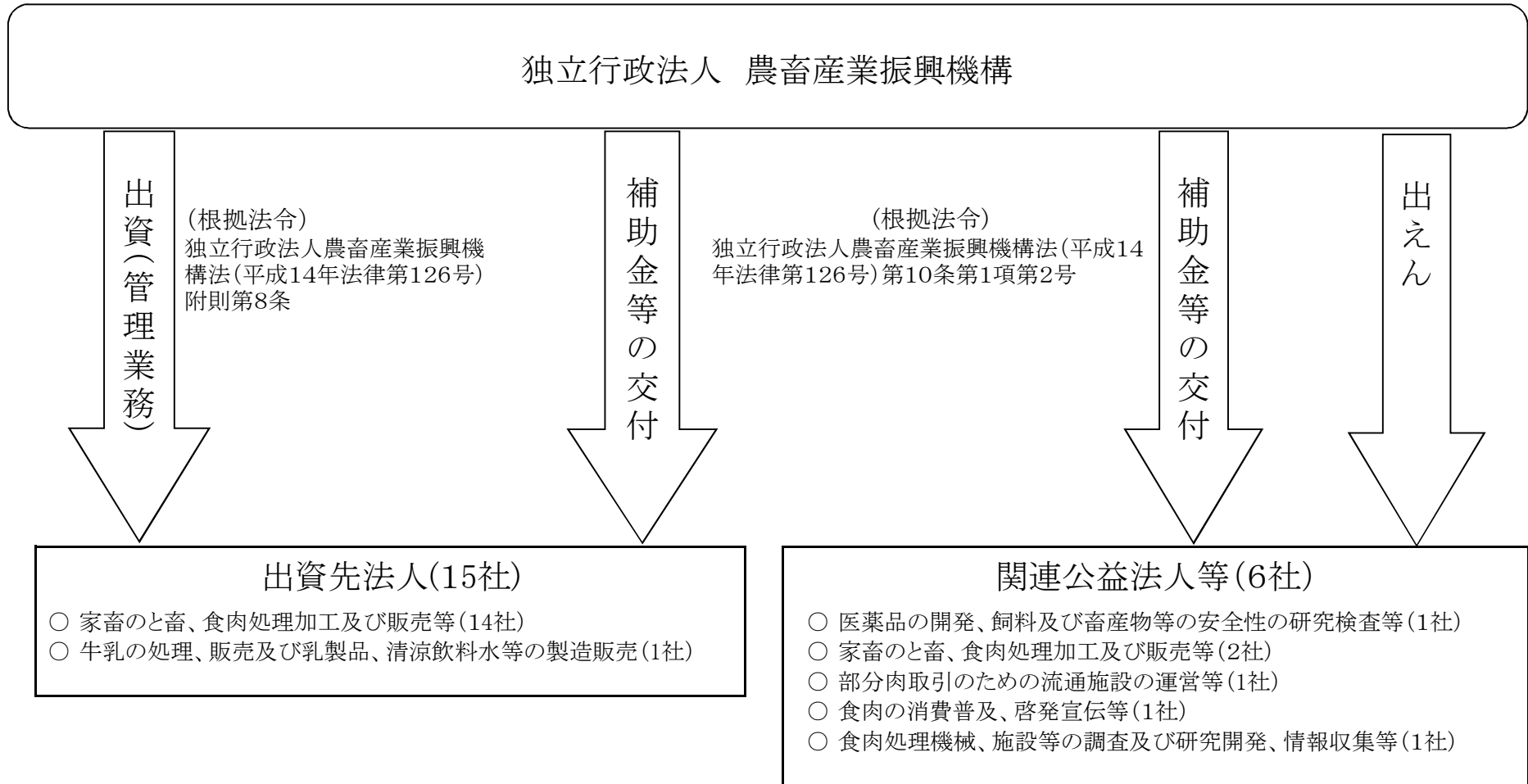

12 各勘定の経理の対象と勘定相互間の関係

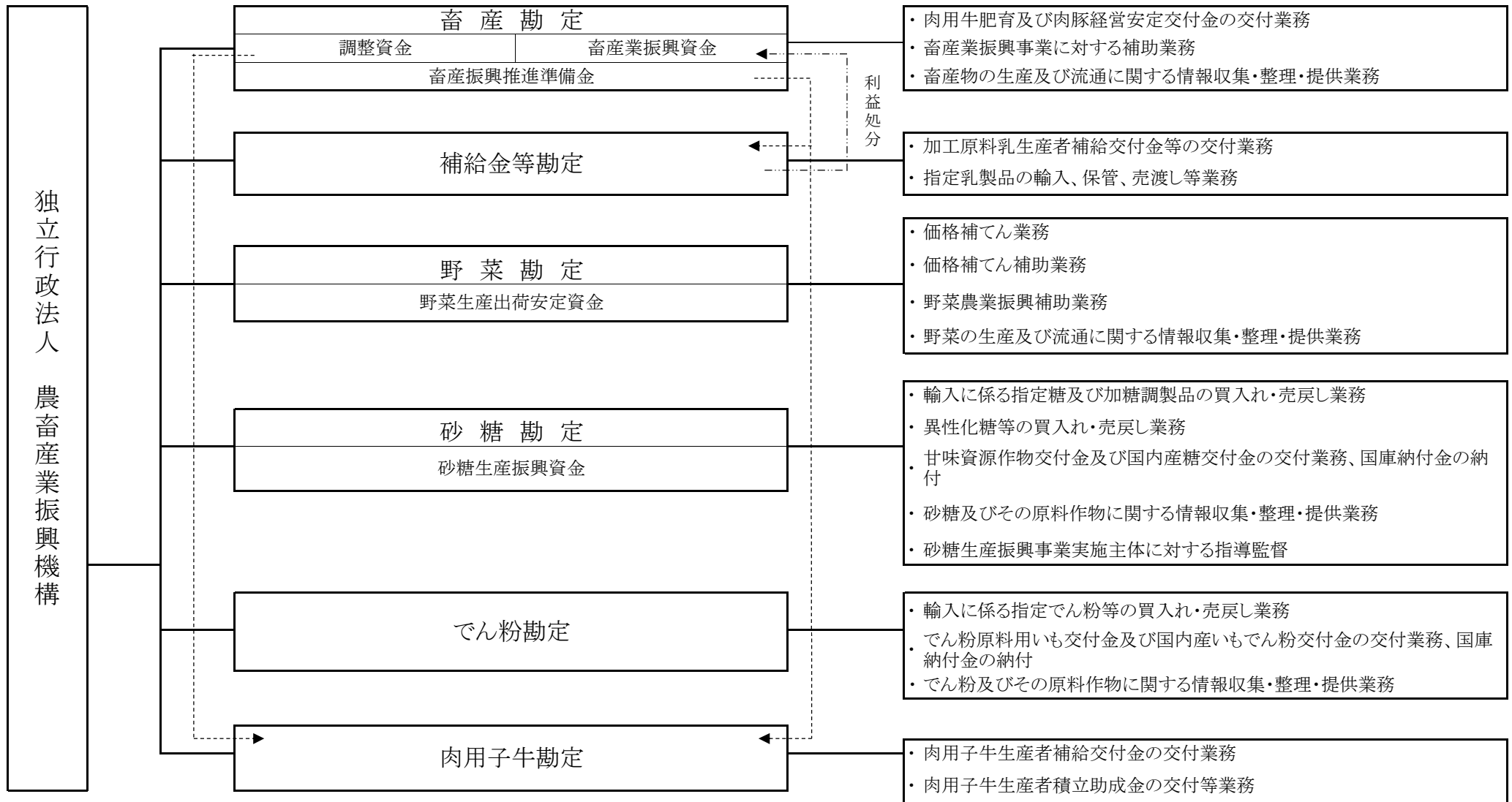

13 法人単位の計算書と勘定別計算書の関係を明らかにする書類

(1) 貸借対照表

(単位:円)

科 目	畜産勘定	補給金等勘定	野菜勘定	砂糖勘定	でん粉勘定	肉用子牛勘定	調整	法人単位
資産の部								
I 流動資産								
現金及び預金	297,034,211,397	8,264,805,024	16,768,298,568	1,241,009,798	1,416,860,234	3,739,717,826		328,464,902,847
有価証券	3,099,975,433	0	5,499,968,815	0	0	0		8,599,944,248
賞与引当金見返	51,219,582	0	29,661,692	38,526,660	10,934,289	3,581,789		133,924,012
仮払金	170,673,345	0	0	0	0	0		170,673,345
未収収益	26,550,237	5,621	34,204,650	0	0	336,608		61,097,116
未収金	32,971,708	88,147,411	570,876	1,231,134,077	527,010,403	78,363		1,879,912,838
流動資産合計	300,415,601,702	8,352,958,056	22,332,704,601	2,510,670,535	1,954,804,926	3,743,714,586		339,310,454,406
II 固定資産								
有形固定資産								
建物	198,178,132	0	27,032,228	99,925,936	3,230,018	0		328,366,314
減価償却累計額	△ 81,357,151	0	△ 16,625,303	△ 40,364,506	△ 2,180,189	0		△ 140,527,149
車両運搬具	1,410,922	0	3,855,300	539,549	199,633	0		6,005,404
減価償却累計額	△ 901,259	0	△ 3,326,710	△ 344,649	△ 127,517	0		△ 4,700,135
工具器具備品	205,224,993	0	137,084,781	97,751,514	34,277,861	104,639,040		578,978,189
減価償却累計額	△ 114,951,553	0	△ 85,706,398	△ 52,401,013	△ 19,908,504	△ 66,271,392		△ 339,238,860
土地	239,797,615	0	28,200,000	72,300,000	0	0		340,297,615
有形固定資産合計	447,401,699	0	90,513,898	177,406,831	15,491,302	38,367,648		769,181,378
無形固定資産								
電話加入権	599,550	0	495,550	963,000	0	0		2,058,100
投資その他の資産								
投資有価証券	28,477,356,190	0	17,692,882,650	0	0	249,935,119		46,420,173,959
関係会社株式	7,779,308,599	0	0	0	0	0		7,779,308,599
投資評価引当金	△ 66,728,076	0	0	0	0	0		△ 66,728,076
退職給付引当金見返	568,762,674	0	338,717,051	558,847,580	168,556,990	39,773,614		1,674,657,909
敷金保証金	25,723,726	0	15,097,240	17,084,850	5,879,294	0		63,785,110
自動車リサイクル預託金	6,004	0	14,830	2,296	850	0		23,980
投資その他の資産合計	36,784,429,117	0	18,046,711,771	575,934,726	174,437,134	289,708,733		55,871,221,481
固定資産合計	37,232,430,366	0	18,137,721,219	754,304,557	189,928,436	328,076,381		56,642,460,959
資産合計	337,648,032,068	8,352,958,056	40,470,425,820	3,264,975,092	2,144,733,362	4,071,790,967		395,952,915,365
負債の部								
I 流動負債								
リース債務	4,523,863	0	4,001,345	765,364	258,308	20,927,808		30,476,688
運営費交付金債務	175,812,000	0	160,298,000	180,397,000	67,689,000	7,844,000		592,040,000
預り補助金等								
端境期等対策産地育成事業補助金	0	0	13,560,402	0	0	0		13,560,402
甘味資源作物・国内産糖調整交付金	0	0	0	57,747,468	0	0		57,747,468
短期借入金	0	0	0	41,842,973,339	0	0		41,842,973,339
売買事業費未払金	0	221,695,937	0	0	0	0		221,695,937
未払金	3,999,007,716	57,165,362	545,907,297	5,095,112,133	142,875,892	266,305,314		10,106,373,714

未払費用	18,675,799	7,031,812	6,628,435	8,467,972	3,006,092	935,809	44,745,919
前受金	0	27,508,653	0	0	0	0	27,508,653
預り金	5,671,680	1,603,278	3,845,334	6,396,917	1,824,905	370,294	19,712,408
受入保証金	0	653,286,834	0	565,658,346	216,474,082	0	1,435,419,262
賞与引当金	51,219,582	16,834,408	29,661,692	38,526,660	10,934,289	3,581,789	150,758,420
流動負債合計	4,254,910,640	985,126,284	763,902,505	47,796,045,199	443,062,568	299,965,014	54,543,012,210
II 固定負債							
リース債務	7,167,134	0	5,936,344	567,560	168,380	17,439,840	31,279,258
資産見返負債							
資産見返運営費交付金	0	0	0	52,263,714	20,949,897	0	73,213,611
資産見返補助金等	0	0	10,348,250	141,874,221	0	0	152,222,471
長期預り補助金等							
調整資金	81,660,507,080	0	0	0	0	0	81,660,507,080
畜産業振興資金	217,792,191,198	0	0	0	0	0	217,792,191,198
野菜生産出荷安定資金	0	0	38,451,798,676	0	0	0	38,451,798,676
引当金							
退職給付引当金	568,762,674	186,935,984	338,717,051	558,847,580	168,556,990	39,773,614	1,861,593,893
固定負債合計	300,028,628,086	186,935,984	38,806,800,321	753,553,075	189,675,267	57,213,454	340,022,806,187
負債合計	304,283,538,726	1,172,062,268	39,570,702,826	48,549,598,274	632,737,835	357,178,468	394,565,818,397
純資産の部							
I 資本金							
政府出資金	29,965,359,951	0	260,739,653	0	0	328,562,593	30,554,662,197
II 利益剰余金(又は△繰越欠損金)							
前中期目標期間繰越積立金	869,987,387	7,180,895,788	0	0	1,080,456,265	0	9,131,339,440
積立金	178,934,852	0	564,282,832	0	407,565,170	3,704,522,640	4,855,305,494
当期末処理損失(又は△当期末処分利益)	△ 21,660,091	0	△ 74,700,509	45,284,623,182	△ 23,974,092	318,472,734	45,482,761,224
(うち当期総損失(又は△当期総利益))	△ 21,660,091	0	△ 74,700,509	9,086,571,808	△ 23,974,092	318,472,734	9,284,709,850
利益剰余金(又は△繰越欠損金)合計	1,070,582,330	7,180,895,788	638,983,341	△ 45,284,623,182	1,511,995,527	3,386,049,906	△ 31,496,116,290
III 評価・換算差額等							
関係会社株式評価差額金	2,328,551,061	0	0	0	0	0	2,328,551,061
純資産合計	33,364,493,342	7,180,895,788	899,722,994	△ 45,284,623,182	1,511,995,527	3,714,612,499	1,387,096,968
負債・純資産合計	337,648,032,068	8,352,958,056	40,470,425,820	3,264,975,092	2,144,733,362	4,071,790,967	395,952,915,365

(2) 行政コスト計算書

(単位:円)

科 目	畜産勘定	補給金等勘定	野菜勘定	砂糖勘定	でん粉勘定	肉用子牛勘定	調整	法人単位
I 損益計算書上の費用								
業務費								
肉用牛肥育及び肉豚経営安定交付金等事業費	10,100,115,049	0	0	0	0	0		10,100,115,049
畜産業振興事業費	70,679,349,787	0	0	0	0	0		70,679,349,787
加工原料乳補給金等事業費	0	38,252,642,873	0	0	0	0		38,252,642,873
輸入乳製品売買事業費	0	8,877,840,085	0	0	0	0		8,877,840,085
野菜生産出荷安定事業費	0	0	20,285,306,563	0	0	0		20,285,306,563
野菜農業振興事業費	0	0	2,840,944,227	0	0	0		2,840,944,227
糖価調整事業費	0	0	0	60,779,001,475	0	0		60,779,001,475
でん粉価格調整事業費	0	0	0	0	9,377,905,288	0		9,377,905,288
情報収集提供事業費	286,949,145	0	77,345,315	100,873,347	33,358,156	0		498,525,963
肉用子牛補給金等事業費	0	0	0	0	0	2,337,218,142		2,337,218,142
一般管理費	482,839,620	153,239,864	292,546,091	400,576,392	168,406,080	29,507,454		1,527,115,501
賠償償還及払戻金	0	0	0	97,029,923	0	0		97,029,923
投資評価引当金繰入	5,966,654	0	0	0	0	0		5,966,654
財務費用	118,306	0	38,086	16,933,831	5,656	0		17,095,879
臨時損失	140,032	0	54,308	82,935	47,562	0		324,837
損益計算書上の費用合計	81,555,478,593	47,283,722,822	23,496,234,590	61,394,497,903	9,579,722,742	2,366,725,596		225,676,382,246
II 行政コスト	81,555,478,593	47,283,722,822	23,496,234,590	61,394,497,903	9,579,722,742	2,366,725,596		225,676,382,246

(3) 損益計算書

(単位:円)

科 目	畜産勘定	補給金等勘定	野菜勘定	砂糖勘定	でん粉勘定	肉用子牛勘定	調整	法人単位
I 経常費用								
業務経費								
交付金	9,447,087,983	38,166,702,148	20,053,767,000	46,163,259,004	4,762,999,663	50,257,800		118,644,073,598
補助金	70,295,105,461	0	2,678,983,857	0	0	2,137,217,987		75,111,307,305
買入費	0	8,712,791,917	0	0	0	0		8,712,791,917
保管費	0	3,422,152	0	0	0	0		3,422,152
国庫納付金	0	0	0	14,212,081,633	4,505,901,550	0		18,717,983,183
借料及び損料	2,244,546	378,156	1,277,739	1,212,197	764,956	197,306		6,074,900
賃金	27,734,594	2,859,695	21,161,104	16,798,372	8,452,011	2,684,428		79,690,204
給与及び手当	342,069,738	99,973,630	190,753,906	258,855,901	58,042,415	23,272,642		972,968,232
賞与	72,651,277	21,880,720	46,626,043	62,152,560	13,488,106	5,259,822		222,058,528
法定福利費	68,683,031	20,374,585	40,800,900	55,455,583	12,362,026	4,904,002		202,580,127
減価償却費	3,132,900	0	11,027,880	0	0	20,927,808		35,088,588
その他	807,704,451	102,099,955	159,197,676	110,059,572	49,252,717	92,496,347		1,320,810,718
一般管理費								
役員報酬	54,207,741	17,816,533	29,483,649	28,079,653	7,019,930	3,790,760		140,398,266
給与及び手当	115,146,020	45,950,438	49,062,295	93,350,001	39,998,474	6,815,909		350,323,137
賞与	25,844,691	10,492,079	12,572,438	22,988,844	9,448,818	1,628,010		82,974,880
賞与引当金繰入	51,219,582	16,834,408	29,661,692	38,526,660	10,934,289	3,581,789		150,758,420
法定福利費	30,415,942	11,761,565	14,390,720	23,708,006	9,447,958	1,939,481		91,663,672
退職給付費用	1,769,100	581,451	57,041,316	48,509,007	43,574,884	123,718		151,599,476
借料及び損料	71,171,605	15,997,386	37,967,839	45,102,613	18,643,867	4,424,595		193,307,905
賃金	4,995,904	1,642,753	2,648,687	3,437,659	1,014,395	349,403		14,088,801
減価償却費	23,022,617	0	7,679,955	13,304,280	4,079,505	0		48,086,357
その他	105,046,418	32,163,251	52,037,500	83,569,669	24,243,960	6,853,789		303,914,587
賠償償還及払戻金	0	0	0	0	0	0		97,029,923
投資評価引当金繰入	5,966,654	0	0	0	0	0		5,966,654
財務費用								
支払利息	118,306	0	38,086	16,933,831	5,656	0		17,095,879
経常費用合計	81,555,338,561	47,283,722,822	23,496,180,282	61,394,414,968	9,579,675,180	2,366,725,596		225,676,057,409
II 経常収益								
運営費交付金収益	626,163,488	0	525,804,022	871,774,841	278,579,781	49,237,671		2,351,559,803
補助金等収益								
甘味資源作物・国内産糖調整交付金戻入益	0	0	0	10,760,315,532	0	0		10,760,315,532
農畜産業振興対策交付金戻入益	0	26,500,000,000	0	0	0	0		26,500,000,000
調整資金戻入益	24,766,789,116	0	0	0	0	0		24,766,789,116
畜産業振興資金戻入益	54,291,278,803	0	0	0	0	0		54,291,278,803
野菜生産出荷安定資金戻入益	0	0	22,075,254,882	0	0	0		22,075,254,882
端境期等対策産地育成事業補助金戻入益	0	0	659,991,598	0	0	0		659,991,598
糖価調整事業収入								
指定糖調整金収入	0	0	0	33,465,871,821	0	0		33,465,871,821
加糖調製品調整金収入	0	0	0	7,115,217,233	0	0		7,115,217,233
でん粉価格調整事業収入	0	0	0	0	8,007,934,929	0		8,007,934,929
輸入乳製品売渡収入	0	10,864,512,168	0	0	0	0		10,864,512,168
資産見返運営費交付金戻入	0	0	0	10,810,563	3,935,822	0		14,746,385

資産見返補助金等戻入	0	0	7,029,000	1,829,430	0	0	8,858,430
賞与引当金見返に係る収益	51,219,582	0	29,661,692	38,526,660	10,934,289	3,581,789	133,924,012
退職給付引当金見返に係る収益	△ 8,398,470	0	51,512,855	40,012,658	40,934,504	△ 587,305	123,474,242
財務収益							
受取利息	185,568,257	13,557	220,457,652	0	22	1,785,586	407,825,074
雑益							
雑益	11,173,821	22,559,553	395,956	3,567,355	411,225	27,444	38,135,354
經常収益合計	79,923,794,597	37,387,085,278	23,570,107,657	52,307,926,093	8,342,730,572	54,045,185	201,585,689,382
經常損失(又は△經常利益)	1,631,543,964	9,896,637,544	△ 73,927,375	9,086,488,875	1,236,944,608	2,312,680,411	24,090,368,027
III 臨時損失							
固定資産除却損	140,032	0	54,308	82,935	47,562	0	324,837
臨時損失合計	140,032	0	54,308	82,935	47,562	0	324,837
IV 臨時利益							
過年度補助事業費返還金等	1,653,344,087	0	827,442	2	0	0	1,654,171,531
臨時利益合計	1,653,344,087	0	827,442	2	0	0	1,654,171,531
当期純損失(又は△当期純利益)	△ 21,660,091	9,896,637,544	△ 74,700,509	9,086,571,808	1,236,992,170	2,312,680,411	22,436,521,333
前中期目標期間繰越積立金取崩額	0	9,896,637,544	0	0	1,260,966,262	1,994,207,677	13,151,811,483
当期総損失(又は△当期総利益)	△ 21,660,091	0	△ 74,700,509	9,086,571,808	△ 23,974,092	318,472,734	9,284,709,850

(4) キャッシュ・フロー計算書

(単位:円)

科 目	畜産勘定	補給金等勘定	野菜勘定	砂糖勘定	でん粉勘定	肉用子牛勘定	調整	法人単位
I 業務活動によるキャッシュ・フロー								
原材料、商品又はサービスの購入による支出	0	△ 8,446,141,142	0	0	0	0		△ 8,446,141,142
人件費支出	△ 789,561,260	△ 255,343,221	△ 449,913,056	△ 674,967,699	△ 190,896,539	△ 53,571,499		△ 2,414,253,274
肉用牛肥育及び肉豚経営安定交付金等事業費支出	△ 21,689,704,101	0	0	0	0	0		△ 21,689,704,101
畜産業振興事業費支出	△ 70,203,551,961	0	0	0	0	0		△ 70,203,551,961
加工原料乳補給金等事業費支出	0	△ 38,189,728,647	0	0	0	0		△ 38,189,728,647
輸入乳製品売買事業費支出	0	△ 83,628,577	0	0	0	0		△ 83,628,577
野菜生産出荷安定事業費支出	0	0	△ 20,464,092,538	0	0	0		△ 20,464,092,538
野菜農業振興事業費支出	0	0	△ 2,618,367,452	0	0	0		△ 2,618,367,452
糖価調整事業費支出	0	0	0	△ 49,842,883,744	0	0		△ 49,842,883,744
でん粉価格調整事業費支出	0	0	0	0	△ 4,827,062,975	0		△ 4,827,062,975
情報収集提供事業費支出	△ 178,702,687	0	△ 33,678,543	△ 45,204,438	△ 21,288,919	0		△ 278,874,587
肉用子牛補給金等事業費支出	0	0	0	0	0	△ 2,269,818,587		△ 2,269,818,587
一般管理費支出	△ 176,954,434	300,262,495	△ 91,492,463	△ 130,063,969	△ 43,354,513	△ 11,440,957		△ 153,043,841
その他の業務支出	△ 83,532,864	0	0	△ 97,029,923	0	0		△ 180,562,787
運営費交付金収入	673,897,000	0	593,693,000	1,039,037,000	337,415,000	54,592,000		2,698,634,000
補助金等収入	51,976,193,800	26,500,000,000	23,645,629,034	10,818,063,000	0	0		112,939,885,834
事業収入	0	10,990,203,805	0	40,568,104,677	8,039,792,957	0		59,598,101,439
その他の収入	1,633,841,738	22,559,553	1,378,125	3,468,715	411,225	27,444		1,661,686,800
小計	△ 38,838,074,769	△ 9,161,815,734	583,156,107	1,638,523,619	3,295,016,236	△ 2,280,211,599		△ 44,763,406,140
利息及び配当金の受取額	187,160,342	16,461	226,467,027	0	230	1,756,882		415,400,942
利息の支払額	△ 117,911	0	△ 35,525	△ 16,933,628	△ 5,578	0		△ 17,092,642
国庫納付金の支払額	0	0	0	△ 14,212,081,633	△ 4,505,901,550	0		△ 18,717,983,183
政府交付金の精算による返還金の支出	0	0	0	△ 371,721,062	0	0		△ 371,721,062
業務活動によるキャッシュ・フロー	△ 38,651,032,338	△ 9,161,799,273	809,587,609	△ 12,962,212,704	△ 1,210,890,662	△ 2,278,454,717		△ 63,454,802,085
II 投資活動によるキャッシュ・フロー								
有価証券の取得による支出	△ 3,985,940,000	0	0	0	0	0		△ 3,985,940,000
有価証券の償還による収入	4,000,000,000	0	3,200,000,000	0	0	0		7,200,000,000
有形固定資産の取得による支出	△ 9,799,314	0	△ 3,698,249	△ 5,704,078	△ 1,692,419	0		△ 20,894,060
定期預金の預入による支出	△ 94,000,000,000	△ 800,000,000	△ 500,000,000	0	0	△ 1,200,000,000		△ 96,500,000,000
定期預金の払戻による収入	94,300,000,000	1,600,000,000	300,000,000	0	100,000,000	2,600,000,000		98,900,000,000
敷金保証金の差入による支出	0	0	0	△ 174,000	△ 170,000	0		△ 344,000
敷金保証金の回収による収入	0	0	0	307,000	174,000	0		481,000
投資活動によるキャッシュ・フロー	304,260,686	800,000,000	2,996,301,751	△ 5,571,078	98,311,581	1,400,000,000		5,593,302,940
III 財務活動によるキャッシュ・フロー								
短期借入れによる収入	0	0	0	50,738,704,224	0	0		50,738,704,224
短期借入金の返済による支出	0	0	0	△ 37,580,499,904	0	0		△ 37,580,499,904
リース債務の返済による支出	△ 5,296,456	0	△ 4,243,207	△ 1,084,663	△ 374,429	△ 20,927,808		△ 31,926,563
不要財産に係る国庫納付等による支出	△ 1,017,953,925	0	0	0	0	0		△ 1,017,953,925
財務活動によるキャッシュ・フロー	△ 1,023,250,381	0	△ 4,243,207	13,157,119,657	△ 374,429	△ 20,927,808		12,108,323,832
IV 資金増加額(又は△減少額)	△ 39,370,022,033	△ 8,361,799,273	3,801,646,153	189,335,875	△ 1,112,953,510	△ 899,382,525		△ 45,753,175,313
V 資金期首残高	263,404,233,430	16,026,604,297	12,766,652,415	1,051,673,923	2,529,813,744	3,639,100,351		299,418,078,160
VI 資金期末残高	224,034,211,397	7,664,805,024	16,568,298,568	1,241,009,798	1,416,860,234	2,739,717,826		253,664,902,847

14 勘定ごとの利益の処分又は損失の処理の状況と全ての勘定を合算した額を並列的に示す書類

(単位:円)

	畜産勘定	補給金等勘定	野菜勘定	砂糖勘定	でん粉勘定	肉用子牛勘定	法人単位
I 当期末処分利益(△当期末処理損失)	21,660,091	0	74,700,509	△ 45,284,623,182	23,974,092	△ 318,472,734	△ 45,482,761,224
当期総利益(△当期総損失)	21,660,091	0	74,700,509	△ 9,086,571,808	23,974,092	△ 318,472,734	△ 9,284,709,850
繰越欠損金(△)	0	0	0	△ 36,198,051,374	0	0	△ 36,198,051,374
II 利益処分又は損失の処理額	21,660,091	0	74,700,509	0	23,974,092	△ 318,472,734	△ 198,138,042
積立金の積立(△取崩)	21,660,091	0	74,700,509	0	23,974,092	△ 318,472,734	△ 198,138,042
III 次期繰越欠損金(△)	0	0	0	△ 45,284,623,182	0	0	△ 45,284,623,182